



JORNAL OFICIAL

DE SANTO ANTONIO DE POSSE

ÓRGÃO OFICIAL DO MUNICÍPIO

Ano VIII - Edição 466 - 8 de junho de 2018

DISTRIBUIÇÃO GRATUITA

REVIRADA CULTURAL TEM INÍCIO NESTE SÁBADO

A Prefeitura Municipal de Santo Antônio de Posse, por meio da Diretoria de Cultura e Turismo, realiza em 9, 10, 12 e 13 de junho a Revirada Cultural de 2018. O evento tornou-se possível através de verba disponibilizada pela Fundocamp/Agemcamp e conta com uma programação cheia de atrações diversas. A Revirada Cultural acontecerá no Campo do São Judas, localizado na Rua Cynira Marques César, no bairro São Judas Tadeu.

A abertura da Revirada Cultural tem início neste sábado, dia 9 de junho, às 15 horas com atividades e apresentações programadas até às 21 horas. Já no domingo, dia 10 de junho, o dia começa com a apresentação de Hip Hop do Grupo de Dança Zero Dezenove, às 14h30 e se encerra com o show do Grupo Incendeia, às 19 horas.

Na véspera do feriado, terça-feira, dia 12 de junho, a Banda Sem Parar marca presença no município com seu show programado para às 21 horas. E para finalizar as atividades culturais na quarta-feira, dia 13 de junho, as escolas do município, Professora Mary Rosa Baracat Chaib, Conceição Godoy Menuzzo e Elizabete Lala Villalva, prepararam atividades que serão apresentadas para o público presente.

Além disso, haverá muito entretenimento, brinquedos infláveis e uma praça de alimentação inteiramente composta por comerciantes do município e também pelo Fundo Social de Solidariedade, que ficará responsável pela venda de bebidas e espetinhos.

Compareça e participe conosco desse momento! Esperamos vocês!

Confira a programação completa:

DIA 9 DE JUNHO – SÁBADO

15h – Abertura
15h30 – Coral da Terceira Idade
16h – Apresentação dos alunos da APAE
17h – Apresentação de Zumba (professora Pamela)
18h – Apresentação do Grupo de Violeiros e Catira (professor Bicalho)
19h – Show com o músico Júlio Moraes
21h – Show com o cantor Davi Villa

DIA 10 DE JUNHO – DOMINGO

14h30 – Apresentação de Hip Hop do Grupo de Dança Zero Dezenove
15h – Apresentação dos alunos do Projeto de Jiu-Jitsu “Guerreiros da Paz”
15h30 – Apresentação dos alunos do Projeto de Capoeira (professor Nilton Modesto)

16h – Apresentação do Grupo de Dança “Cris Lalla” (apoio Academia Athletica)
17h – Apresentação da Banda Sinfônica Municipal de Nova Odessa (professor Gunars Tiss)
19h – Show do Grupo Incendeia

DIA 12 DE JUNHO – TERÇA-FEIRA

21h – Show com a Banda Sem Parar

DIA 13 DE JUNHO – QUARTA-FEIRA

10h – Apresentação dos alunos da Escola Professora Mary Rosa Baracat Chaib
11h – Apresentação dos alunos da Escola Conceição Godoy Menuzzo
11h30 – Apresentação dos alunos da Escola Elizabete Lala Villalva

Acesse e confira o novo
www.pmsaposse.sp.gov.br

- + Informação
- + Conteúdo
- + Transparência



ERRATA

O jornal publicado em 30 de maio, referente ao Ano VIII – Edição 465, tem no cabeçalho de suas páginas internas erro de datas.

Onde leu-se:

Sexta-feira, 25 de maio de 2018.

Leia-se:

Quarta-feira, 30 de maio de 2018.

EXPEDIENTE

Prefeitura Municipal
de Santo Antônio de Posse
Praça Chafia Chaib Baracat, 351
Vila Esperança / CEP: 13.830 - 000

Telefone (19) 3896 9000

E-mail
imprensa@pmsaposse.sp.gov.br

Site
www.pmsaposse.sp.gov.br

Tiragem 1.000 exemplares

Impressão

Empresa Jornalística Jornal
Regional Ltda Eirelli
Setor de Comunicação da
Prefeitura Municipal

Jornalista Responsável
Marcelo Moura - MTB: 51.244/SP

PONTOS DE DISTRIBUIÇÃO

PSF - Ressaca
Bar Do Gordo - Jardim Progresso
Padaria Do Rui - Jardim Planalto
Padaria Cedro - Centro
Supermercado Maurício - Vila Rica
Biblioteca - Centro
Câmara Municipal - Centro
Pronto Socorro - Centro
Supermercado Bonetti - Vila Esperança
Supermercado Mais Barato - Centro
Campo Verde Agropecuária - Centro
Supermercado Max - Jardim M. Helena
Padaria - Bela Vista
Bar Do Batata - Jardim Maria Helena
Supermercado Bonetti - Pedra Branca
PSF - Popular / PSF - Rincão
Auto Posto Hd - Jardim Maria Helena
CRAS - Vila Esperança
Prefeitura - Vila Esperança
Ambulatório - Centro
Promoção Social - Centro
Centro Múltiplo Do Idoso - Vila Rica
PSF - Vila Bianchi / PSF - Monte Santo
Fisioterapia - Centro / CAPS - Centro
Centro Comunitário - Jd. Das Flores
Farmácia Do Povo - Centro

Disponível também no site
www.pmsaposse.sp.gov.br

FINALIZADA A REFORMA NO PRÉDIO DA POLÍCIA MUNICIPAL

Foi finalizada nesta semana a reforma do prédio da Polícia Municipal de Santo Antônio de Posse. Iniciado em 20 de maio, o trabalho inclui a realização da pintura interna e externa do ambiente

e também a troca do telhado, no qual as telhas brasilit foram substituídas por telhas galvanizadas.

Realizada com recursos próprios, a reforma foi necessária, pois o prédio se encontrava

com pintura e telhado comprometidos. O Departamento de Obras e Engenharia foi responsável pelas mudanças e contou com o apoio da Polícia Municipal para realização do trabalho.

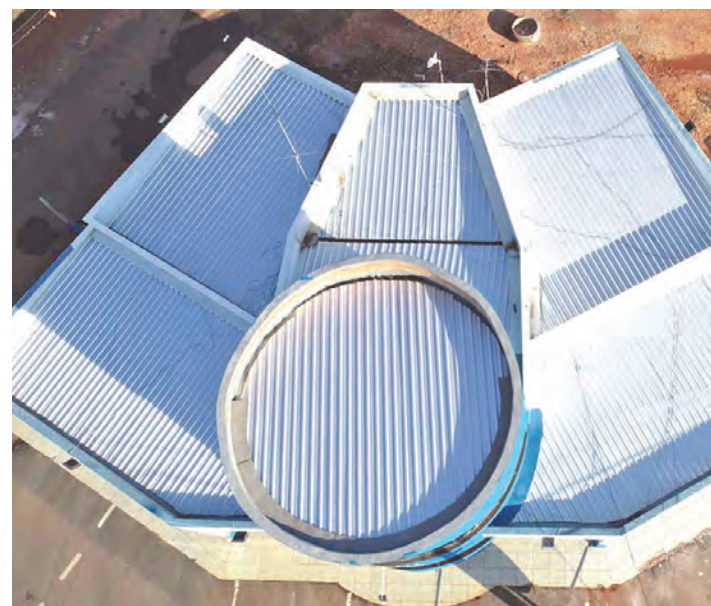

INFORMAÇÃO IMPORTANTE AOS PROPRIETÁRIOS DO LOTEAMENTO CIDADE JARDIM

A Prefeitura Municipal de Santo Antônio de Posse informa que o Loteamento “Residencial Cidade Jardim” NÃO está liberado para ocupação, uma vez que, não possui a Licença de Operação – L.O., a ser emitida pela CETESB.

Com o objetivo de trazer novas informações à população, esta municipalidade entrou em contato com a CETESB, que informou o seguinte: “A documentação do loteamento já foi protocolada pelo empreendedor e a primeira análise já foi feita, sendo que foram exigidos documentos complementares a serem providenciados pelo empreendedor”.

Reiteramos que o bairro NÃO ESTÁ LIBERADO PARA AS CONSTRUÇÕES, em atendimento e RESPEITO ao determinado por Lei, no Art. 58 da Lei Municipal de Parcelamento do Solo – Lei Complementar nº 016/2017.

Esta Prefeitura já constatou que estão sendo iniciadas algumas obras irregulares no loteamento sem liberação, sem apro-

vação e alvará de construção.

Diante do fato, a Prefeitura iniciará as devidas notificações aos imóveis que estão com obras irregulares, conforme determinado pelo Código de Obras, no artigo 15:

“Nenhuma obra de construção, reconstrução, demolição, reforma ou acréscimo de edifícios (...) será feita no Município, sem a prévia Licença da Prefeitura”.

O não cumprimento das notificações por parte dos proprietários dos imóveis e obras irregulares, acarretará novas medidas e penalidades.

Outra informação a ser esclarecida é quanto ao alinhamento dos lotes. O loteamento “Residencial Cidade Jardim” foi projetado com todas as ruas do bairro com calçadas dos dois lados e largura de 3,00 metros de cada lado. Com exceção das ruas Orivaldo Porfírio da Silva (antiga Rua 03) e Gilmar Cardoso dos Santos (antiga Rua 05), que são mais largas e terão as calçadas com 3,50 metros de largura de cada lado, conforme desenho ao lado.

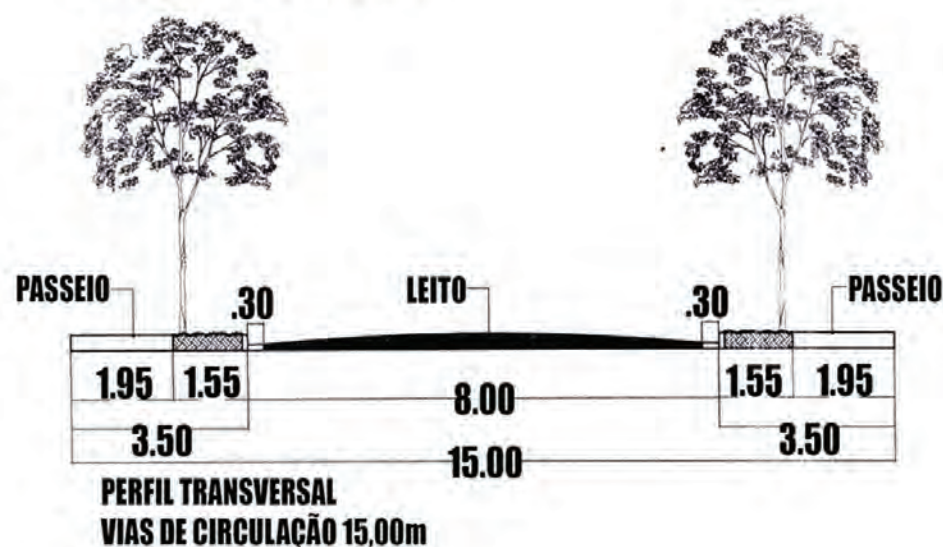
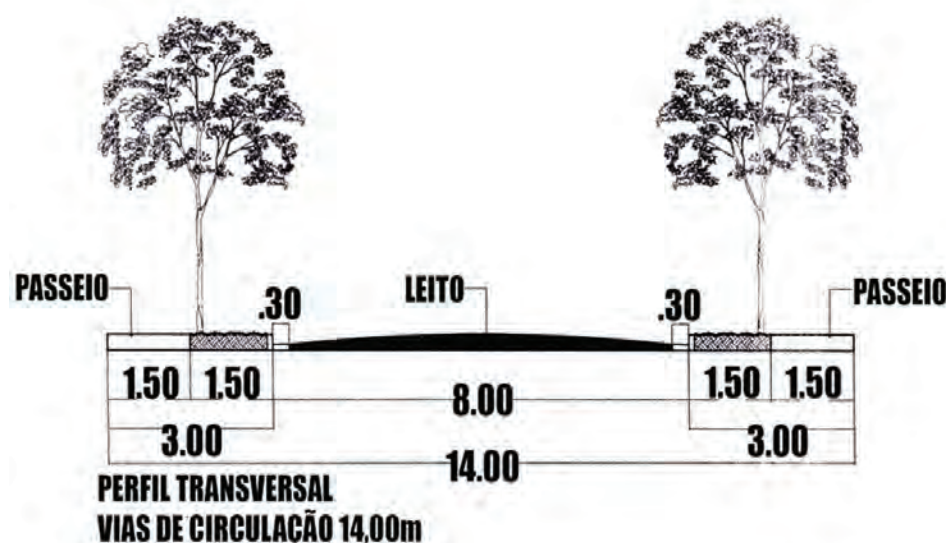

Salientamos ainda que os recuos deverão ser obedecidos, sendo:

- 4,00 metros para recuo frontal;
- 1,50 metros para recuo lateral (com janelas).

NÃO CONSTRUA SUA CASA SEM O PROJETO DE APROVAÇÃO E ALVARÁ DE CONSTRUÇÃO.

VALORIZE SEU BAIRRO! VAMOS TRABALHAR JUNTOS PELA CONSTRUÇÃO DE UM NOVO BAIRRO, PLANEJADO E ORGANIZADO E QUE PROPORCIONE MELHOR QUALIDADE DE VIDA AOS CIDADÃOS POSSENSES.

PREFEITURA FINALIZA REVITALIZAÇÃO DA PRAÇA DA MATRIZ

A Prefeitura de Santo Antônio de Posse, através da Diretoria de Cultura e Turismo e com realização da Diretoria de Serviços Públicos, finalizou o trabalho de revitalização da Praça Coronel David Baptista, popularmente conhecida como Praça da Matriz.

Iniciada em abril, a obra de recuperação do espaço público visa proporcionar um espaço adequado de interação e bem-estar aos possenses e contempla um novo projeto que se iniciará em 20 de junho: a Feira da Lua, que será realizada no espaço da Praça da Matriz.

O projeto de revitalização incluiu ações de paisagismo, na qual as antigas folhagens e plantas foram substituídas por novas espécies apropriadas para os locais onde foram plantadas. Dessa forma, as flores que necessitam de maior incidência de luz foram alocadas nos espaços que recebem maior luz solar durante o dia e as que se desenvolvem melhor na sombra, foram plantadas nos



locais com menor incidência de luz. Esse trabalho garantirá, juntamente da jardinagem, uma vida mais longa as flores.

O coreto também passou por uma reforma, teve seu telhado e forro trocados, recebeu nova pintura e um sistema de som foi instalado para funcionar diariamente com música ambiente e divulgar ações realizadas no município. O autofalante usado no coreto foi doa-

do pela filha do saudoso Zezinho do Estúdio e passou por um processo de restauração para que pudesse voltar ao seu local de origem, relembrando os tempos áureos de música e namoro na praça.

Além disso, 27 luminárias foram restauradas e receberam enfeites de cestas com flores, todas com acabamento em bambu, produzidas por um artesão possense. Placas com mensagens e bordões

de figuras conhecidas no município como o Maraco, Zezinho do Estúdio, os taxistas Miguelzinho e Belardo, entre outros, também foram colocadas nos jardins.

Para finalizar, a praça passou por um processo de limpeza geral e, após as festividades da Igreja Matriz, duas mesas serão instaladas para que as pessoas possam se divertir com jogos de mesa como xadrez e dama.



CAMPEONATO DE FUTSAL: COM DOIS DIAS DE JOGOS EM JUNHO, 64 GOLS FORAM MARCADOS

Dando continuidade nas partidas do Campeonato Municipal de Futsal, o mês de junho já acumula 64 gols, marcados em dois dias e seis partidas. Os primeiros jogos, após a pausa do feriado de Corpus Christi, aconteceram na terça-feira, dia 5 de junho. Às 8h30 da manhã, o Juventude enfrentou o Divino e marcou 5 a 1, garantindo a vitória. Em seguida, o Borussia e

o Alagoas F.C. jogaram uma partida acirrada e finalizada com o placar de 8 a 1. E para finalizar os jogos do dia, o time do CSKA Futsal marcou 10 gols contra o time Eletromar, que fez 4. Na quarta-feira, dia 6 de junho, os jogos foram realizados no período da noite. Os primeiros times a se enfrentarem foram Bang Bang e Marcionilio Souza, o placar da partida foi 8

a 2, respectivamente. Em seguida, as equipes 100 Limites e Bold empataram o jogo em 4 a 4 e, para fechar as competições do dia o Hooligans perdeu a partida com 5 gols marcados contra a equipe Guará F.C. que marcou 6 gols e saiu vitoriosa. Confira a tabela de jogos até o fechamento da próxima edição do Jornal Oficial.

DIAS DA SEMANA	DATA	HORÁRIO	GR	EQUIPE	RESULTADO			EQUIPE	JG
5º FEIRA	07/06	19:15	1ª	FURACÃO BAIANO		X		LENTUS	49
		20:00	2ª	NACIONAL		X		PEDRA BRANCA	50
		20:45	2ª	BORUSSIA		X		AMIGOS F. C.	51
6ª FEIRA	08/06	19:15	1ª	DOG´S		X		ITAPOSSE	52
		20:00	2ª	100 LIMITES		X		CR 7	53
		20:45	2ª	DALLAS		X		BELA VISTA	54



20º CAMPEONATO MUNICIPAL DE FUTSAL 2018 CLASSIFICAÇÃO ATUALIZADA ATÉ O FINAL DA RODADA DO DIA 06/06/2018.

GRUPO A (2ª DIVISÃO)					GRUPO B (2ª DIVISÃO)				
Pos.	Equipe	JG	PG	SG	Pos.	Equipe	JG	PG	SG
1º	BORUSSIA	04	12	07	1º	DALLAS	04	10	07
2º	CSKA FUTSAL	05	10	14	2º	PEDRA BRANCA	04	09	10
3º	ALAGOAS F.C.	04	09	11	3º	BAYLE DE MONIQUE	04	08	07
4º	AMIGOS F.C.	04	07	00	4º	BELA VISTA	04	07	01
5º	GUARÁ F.C.	05	05	-07	5º	NACIONAL	04	05	02
6º	BARCELONA	04	04	-03	6º	BOLD	04	04	-03
7º	ELETROMAR	05	02	-12	7º	100 LIMITES	04	01	-11
8º	HOOLINGANS F.C.	05	01	-10	8º	CR 7	04	00	-13

GRUPO (1ª DIVISÃO)				
Pos.	Equipe	JG	PG	SG
1º	BANG BANG	04	09	07
2º	JUVENTUDE	04	09	08
3º	ITAPOSSE	03	07	05
4º	DIVINO	04	06	-02
5º	FURACÃO BAIANO	03	05	05
6º	LENTUS	03	03	00
7º	DOG'S	03	01	-06
8º	MARCIONILIO SOUZA	04	00	-17

PALESTRA GRATUITA SOBRE TELENÓVELA TEM DATA ALTERADA

A palestra "Os elementos da telenovela e a influência do gênero na sociedade brasileira" com o palestrante Raphael Sciré, teve sua data de realização alterada. O evento acontecerá na sexta-feira, dia 15 de junho, na Câmara Municipal.

A palestra propõe discutir a telenovela a partir de uma análise de seus elementos, através de casos que exemplificam seus principais pilares, e também levar luz à exemplificação de como os

folhetins refletem os momentos e pautas da sociedade brasileira em diferentes períodos.

Organizada pela diretoria de Cultura e Turismo, em parceria com o programa Pontos MIS, a palestra é gratuita e tem idade mínima de 14 anos. Os interessados deverão entrar em contato pelo número (19) 3896-9003. São 30 vagas abertas que serão preenchidas por ordem de ligação. A oficina tem duração de 4 horas, com início às 13 horas.

SALA DE SITUAÇÃO EXPÕE AÇÕES REALIZADAS NO COMBATE AS ARBOVIROSES NO MUNICÍPIO

Aconteceu na manhã da quarta-feira, dia 6 de junho, mais uma Sala de Situação das Arboviroses. Realizadas pela Secretaria de Saúde, através da Vigilância Sanitária e Epidemiológica, as Salas de Situação propõe a discussão das ações executadas em Santo Antônio de Posse no combate e prevenção das arboviroses, que são as doenças causadas pelos chamados arbovírus, que incluem o vírus da dengue, Zika vírus, febre chikungunya e febre amarela.

A coordenadora da Vigilância Epidemiológica no município, atualizou os presentes sobre as ações de conscientização executadas pelo administrativo em relação a dengue e febre

amarela e também falou sobre os números de casos notificados e confirmados de arboviroses no município.

Em sua fala, o prefeito do município pediu a colaboração dos possesenses neste momento. "Ao ver alguém jogando lixo em lugar inapropriado, denuncie! Ligue para a polícia, ligue para a prefeitura, só assim nós vamos conseguir deixar nossa cidade mais limpa. Nós precisamos da ajuda da população!", afirmou.

A reunião é pública e acontece mensalmente na Câmara Municipal de Santo Antônio de Posse. As datas de realização das Salas de Situação, são divulgadas previamente na rede social da Prefeitura Municipal.

GATO
NÃO COMBINA COM
ÁGUA

FURTO DE ÁGUA É CRIME!

PARA SE REGULARIZAR OU DENUNCIAR

☎ **19 3896.9017**
☎ **19 99743.5801**

SAAEP

O SAAEP tem intensificado a averiguação nas ligações irregulares de água no município nos últimos meses. Constatada a irregularidade, registra-se o boletim de ocorrência enquadrado nos artigos 155 a 183.

Além de ser ilegal, quem faz ligação clandestina prejudica a qualidade e o fornecimento de água de toda a população.

FURTO DE ÁGUA É CRIME!

DENUNCIE

☎ **19 3896.9017**
☎ **19 99743.5801**

SAAEP



**PREFEITURA MUNICIPAL DE
SANTO ANTONIO DE POSSE**
ESTADO DE SÃO PAULO

Portaria nº 8418 de 04 de junho de 2018

Dispõe sobre nomeação de Fábio Lupo, RG nº 18.748.689-X, para o cargo em confiança de Assessor Técnico de Esporte e Lazer, e dá outras providências.

Portaria nº 8419 de 06 de junho de 2018

Dispõe sobre exoneração da servidora Maria de Lourdes Mello Purcello, RG. 18.748.637, por motivo de Aposentadoria, do cargo de Faxineira, e dá outras providências.

Portaria nº 8420 de 06 de junho de 2018

Dispõe sobre exoneração da servidora Sandra Aparecida Moreno do Prado, RG. 20.551.819, por motivo de Aposentadoria, do cargo de Merendeira, e dá outras providências.

Portaria nº 8421 de 06 de junho de 2018

Dispõe sobre exoneração de Maria Aparecida Gagliardi, RG nº 15.561.463-0, do cargo em Comissão de Assessor Técnico de Desenvolvimento Social e Cidadania, e dá outras providências.

Portaria nº 8422 de 06 de junho de 2018

Dispõe sobre nomeação de Sonia Cristina Domingues, RG nº 53.754.079-9, para o cargo em confiança de Assessor de Gabinete, e dá outras providências.

Decreto nº 3262 de 30 de maio de 2018

Autoriza o poder Executivo a suplementar por anulação e dá outras providências.



**PREFEITURA MUNICIPAL DE
SANTO ANTONIO DE POSSE**
ESTADO DE SÃO PAULO

DEPARTAMENTO ADMINISTRATIVO

EDITAL

É o presente para proceder a publicação em edital, em cumprimento ao artigo 23, § 1º, III, do Decreto nº 70.235/1972: Far-se-á a intimação: §1º Quando resultar improficuo um dos meios previstos no caput deste artigo ou quando o sujeito passivo tiver sua inscrição declarada inapta perante o cadastro fiscal, a intimação poderá ser feita por edital publicado: III – uma única vez, em órgão da imprensa oficial local. Os contribuintes notificados/intimados têm prazo de 15 dias para proceder a regularização de suas pendências, conforme artigo 23, IV do decreto acima mencionado:

CONTRIBUINTE	RAZÃO SOCIAL E/OU NOME
21869	ACCACIO ALBERTO MARTINS
284955	CALAMO & CALAMO REPRESENTAÇÕES COMERCIAIS
285186	PLANTEC INC NATURAL EIRELI ME
285191	CLAUDINEIA LOPES FERREIRA
285254	CRISTIAN ALBERTO
285403	ROBSON FERREIRA MOREIRA
285455	HORTIPOMAR DISTRIBUIDORA DE HORTIFRUTI EIRELI

OBS.: DATA BASE DA RELAÇÃO ACIMA DIA 06/06/2018

João Baptista Longhi
Diretor de Administração

Jane Jaqueline M. Rossetto
Fiscal Tributária



**PREFEITURA MUNICIPAL DE
SANTO ANTONIO DE POSSE**
ESTADO DE SÃO PAULO

DECRETO Nº 3263 - 07 DE JUNHO DE 2018

Dispõe sobre homologação de Concurso Público, e dá outras providências.

Norberto de Olivério Júnior, Prefeito do Município de Santo Antonio de Posse, Estado de São Paulo, no uso de suas atribuições que lhe são conferidas por Lei, e tendo em vista os relatórios apresentados pela Comissão Examinadora de Concursos Públicos,

DECRETA:

Art. 1º - Fica homologado o Concurso que objetiva o provimento dos seguintes cargos, conforme classificação final:

EDITAL 001/2018

- Agente Técnico Administrativo
- Assistente Administrativo
- Cuidadora
- Fiscal de Postura
- Advogado
- Procurador Jurídico
- Professor do Desenvolvimento Infantil
- Professor Titular de Educação Básica II – Educação Física
- Professor Titular de Educação Básica II – Geografia

Art. 2º - Fica autorizada a Administração a providenciar, na medida da necessidade, a nomeação dos candidatos aprovados, obedecida à ordem da classificação final.

Art. 3º - Este Decreto entra em vigor na data de sua publicação, revogando as disposições em contrário.

Prefeitura Municipal de Santo Antonio de Posse, em 07 de junho de 2018.

NORBERTO DE OLIVERIO JÚNIOR
Prefeito Municipal

JOÃO BAPTISTA LONGHI
Diretor de Administração



**PREFEITURA MUNICIPAL DE
SANTO ANTONIO DE POSSE**
ESTADO DE SÃO PAULO

PREGÃO PRESENCIAL

PROCESSO Nº 1829/2018
PREGÃO PRESENCIAL Nº 056/2018

TIPO: Menor Valor por Lote.

OBJETO: AQUISIÇÃO DE MATERIAIS E EQUIPAMENTOS PARA SSTEMA DE VIDEO MONITORAMENTO DAS UNIDADES EDUCACIONAIS.

LEGISLAÇÃO: Lei Federal nº 10.520/2.002, Decreto Municipal nº 2.465 de 05 de setembro de 2007.

DATA E LOCAL PARA ENTREGA DOS ENVELOPES PROPOSTA DE PREÇOS e DOCUMENTOS DE HABILITAÇÃO: dia 21 de junho de 2.018 às 13:30 horas no Paço Municipal da Prefeitura de Santo Antônio de Posse, situado na Praça Chafia Chaib Baracat, nº 351, Vila Esperança em Santo Antônio de Posse - SP, CEP 13.830-000.

EDITAL na íntegra: à disposição dos interessados na sede da Prefeitura, no endereço acima especificado, ou no endereço eletrônico site www.pmsaposse.sp.gov.br onde os interessados poderão retirá-lo. Publique-se

Santo Antônio de Posse, 07 de junho de 2.018.

Norberto de Olivério Junior
Prefeito Municipal

QUER SABER ONDE PAGAR AS SUAS CONTAS? CONFIRA ABAIXO!

IPTU

Os boletos podem ser pagos nos seguintes locais:
CAIXA ECONÔMICA FEDERAL, LOTÉLICA,
SICREDI E BANCO DO BRASIL

*Pagamentos na boca do caixa não estão disponíveis. Sendo assim, apenas aqueles que são correntistas conseguirão efetuar o pagamento nos bancos acima, os demais devem se encaminhar para a Lotérica.

SAEP

As contas de água podem ser pagas nos seguintes locais:
LOTÉLICA, SICREDI

BANCO DO BRASIL, BRADESCO E CAIXA
ECONÔMICA FEDERAL – Serviço disponível
apenas para os correntistas



REFIS

Os contribuintes que possuem débitos municipais têm até **30 de junho** para aderirem ao programa de parcelamento de débitos com incentivo fiscal através de desconto de juros e multa - REFIS.

Os interessados devem comparecer no setor de atendimento da Prefeitura Municipal até a data acima.
Horário de atendimento: das 8h às 16h.



NFS-e

NOTA FISCAL DE SERVIÇOS ELETRÔNICA

Se você é contribuinte do Simples Nacional, fique atento!
O **prazo limite** para aderir ao serviço on-line de Nota Fiscal é
30 de setembro!

As empresas que possuírem certa quantidade de talonários não emitidos deverão trazê-los até a Prefeitura Municipal para que os mesmos sejam inutilizados.

A obrigatoriedade de emissão de NFS-e a partir de 1º de outubro não se aplica ao Microempreendedor Individual – MEI, profissionais autônomos e aos contribuintes sujeitos à tributação por alíquota fixa do I.S.S.Q.N.

MAIS INFORMAÇÕES: (19) 3896-9012

VACINAÇÃO DA FEBRE AMARELA

AGENDE, VACINE-SE!

A partir de 1º de fevereiro as doses da vacina da Febre Amarela serão aplicadas somente após AGENDAMENTO

Obrigatória
apresentação de
Comprovante de
Residência e Carteira
de Vacinação



LOCAL E HORÁRIO PARA AGENDAMENTO:
VIGILÂNCIA SANITÁRIA
SANTO ANTÔNIO, Nº 797, DAS 7H ÀS 16H



PREFEITURA MUNICIPAL DE
SANTO ANTONIO DE POSSE
ESTADO DE SÃO PAULO

DECRETO Nº 3262, DE 30 DE MAIO DE 2018

Autoriza o poder Executivo a suplementar por anulação e dá outras providências

NORBERTO DE OLIVÉRIO JUNIOR, Prefeito do Município de Santo Antônio de Posse, Estado de São Paulo, no uso de suas atribuições legais, conferidas pela Lei,

DECRETA:
Art. 1º - Fica remanejado na Lei Orçamentária Municipal n.º 3106, de 14 de dezembro de 2017, o valor de R\$ 1.516.500,00 (um milhão, quinhentos e dezesseis mil e quinhentos reais) para atendimento de despesas, distribuído à seguinte dotação:

010202 - DIRETORIA ADMINISTRATIVA
17 - 04.122.0040.2005.0000 - MANUTENÇÃO DA ADMINISTRAÇÃO GERAL -----R\$225.000,00
3.3.90.39.00 - OUTROS SERVIÇOS DE TERCEIROS - PESSOA JURÍDICA

010207 - DIRETORIA DA GUARDA MUNICIPAL
122 - 06.181.0400.2014.0000 - MANUTENÇÃO DO TRÂNSITO -----R\$80.000,00
4.4.90.52.00 - EQUIPAMENTOS E MATERIAL PERMANENTE

010209 - DIRETORIA DE ESPORTE E LAZER
162 - 27.812.0016.2020.0000 - MANUTENÇÃO DA EDUCAÇÃO FÍSICA E DESPORTO -----R\$15.000,00
3.1.90.16.00 - OUTRAS DESPESAS VARIÁVEIS - PESSOAL CIVIL

010214 - SECRETARIA DE EDUCACAO
223 - 12.361.0210.2034.0000 - MANUTENÇÃO DA SECRETARIA DE EDUCAÇÃO -----R\$200.000,00
3.1.90.11.00 - VENCIMENTOS E VANTAGENS FIXAS - PESSOAL CIVIL

224 - 12.361.0210.2034.0000 - MANUTENÇÃO DA SECRETARIA DE EDUCAÇÃO -----R\$70.000,00
3.1.90.13.00 - OBRIGAÇÕES PATRONAIS

226 - 12.361.0210.2034.0000 - MANUTENÇÃO DA SECRETARIA DE EDUCAÇÃO -----R\$70.000,00
3.1.91.13.00 - OBRIGAÇÕES PATRONAIS - INTRA-ORÇAMENTÁRIO

010214 - SECRETARIA DE EDUCACAO
252 - 12.361.0220.2037.0000 - MANUTENÇÃO DO ENSINO FUNDAMENTAL FUNDEB 60% ---R\$65.000,00
3.1.90.13.00 - OBRIGAÇÕES PATRONAIS

010215 - SECRETARIA DE SAUDE
303 - 10.301.0340.2043.0000 - MANUTENÇÃO E ATENDIMENTO DA SAÚDE -----R\$791.500,00
3.3.90.39.00 - OUTROS SERVIÇOS DE TERCEIROS - PESSOA JURÍDICA

Art. 2º - Os créditos abertos na forma do artigo anterior serão cobertos com recursos provenientes das Anulações:

010202 - DIRETORIA ADMINISTRATIVA
23 - 04.122.0040.2033.0000 - MANUTENÇÃO DE SUPRIMENTOS -----R\$-60.000,00
3.1.90.11.00 - VENCIMENTOS E VANTAGENS FIXAS - PESSOAL CIVIL

24 - 04.122.0040.2033.0000 - MANUTENÇÃO DE SUPRIMENTOS -----R\$-4.000,00
3.1.90.16.00 - OUTRAS DESPESAS VARIÁVEIS - PESSOAL CIVIL

29 - 04.122.0040.2033.0000 - MANUTENÇÃO DE SUPRIMENTOS -----R\$-3.000,00
4.4.90.52.00 - EQUIPAMENTOS E MATERIAL PERMANENTE

35 - 04.126.0040.2007.0000 - MANUTENÇÃO DA TECNOLOGIA DA INFORMAÇÃO -----R\$-130.000,00
3.1.90.11.00 - VENCIMENTOS E VANTAGENS FIXAS - PESSOAL CIVIL

37 - 04.126.0040.2007.0000 - MANUTENÇÃO DA TECNOLOGIA DA INFORMAÇÃO -----R\$-4.000,00
3.3.90.30.00 - MATERIAL DE CONSUMO

38 - 04.126.0040.2007.0000 - MANUTENÇÃO DA TECNOLOGIA DA INFORMAÇÃO -----R\$-4.000,00
3.3.90.36.00 - OUTROS SERVIÇOS DE TERCEIROS - PESSOA FÍSICA

39 - 04.126.0040.2007.0000 - MANUTENÇÃO DA TECNOLOGIA DA INFORMAÇÃO -----R\$-4.000,00
3.3.90.39.00 - OUTROS SERVIÇOS DE TERCEIROS - PESSOA JURÍDICA

40 - 04.126.0040.2007.0000 - MANUTENÇÃO DA TECNOLOGIA DA INFORMAÇÃO -----R\$-5.000,00
3.3.90.46.00 - AUXÍLIO ALIMENTAÇÃO

010203 - DIRETORIA DE RECURSOS HUMANOS
43 - 04.128.0004.2008.0000 - MANUTENÇÃO DA GESTÃO DE PESSOAL -----R\$-100.000,00
3.1.90.11.00 - VENCIMENTOS E VANTAGENS FIXAS - PESSOAL CIVIL

44 - 04.128.0004.2008.0000 - MANUTENÇÃO DA GESTÃO DE PESSOAL -----R\$-4.000,00
3.1.90.16.00 - OUTRAS DESPESAS VARIÁVEIS - PESSOAL CIVIL

45 - 04.128.0004.2008.0000 - MANUTENÇÃO DA GESTÃO DE PESSOAL -----R\$-4.000,00
3.3.90.30.00 - MATERIAL DE CONSUMO

46 - 04.128.0004.2008.0000 - MANUTENÇÃO DA GESTÃO DE PESSOAL -----R\$-4.000,00
3.3.90.36.00 - OUTROS SERVIÇOS DE TERCEIROS - PESSOA FÍSICA

47 - 04.128.0004.2008.0000 - MANUTENÇÃO DA GESTÃO DE PESSOAL -----R\$-4.000,00
3.3.90.39.00 - OUTROS SERVIÇOS DE TERCEIROS - PESSOA JURÍDICA

49 - 04.128.0004.2008.0000 - MANUTENÇÃO DA GESTÃO DE PESSOAL -----R\$-4.000,00
4.4.90.52.00 - EQUIPAMENTOS E MATERIAL PERMANENTE
010204 - DIRETORIA JURIDICA

52 - 02.061.0005.2009.0000 - MANUTENÇÃO JURÍDICA -----R\$-40.000,00
3.1.90.16.00 - OUTRAS DESPESAS VARIÁVEIS - PESSOAL CIVIL

54 - 02.061.0005.2009.0000 - MANUTENÇÃO JURÍDICA -----R\$-40.000,00
3.3.90.36.00 - OUTROS SERVIÇOS DE TERCEIROS - PESSOA FÍSICA

58 - 02.061.0005.2009.0000 - MANUTENÇÃO JURÍDICA -----R\$-4.000,00
4.4.90.52.00 - EQUIPAMENTOS E MATERIAL PERMANENTE

66 - 02.243.0005.2010.0000 - MANUTENÇÃO DO CONSELHO TUTELAR -----R\$-8.000,00
4.4.90.51.00 - OBRAS E INSTALAÇÕES

67 - 02.243.0005.2010.0000 - MANUTENÇÃO DO CONSELHO TUTELAR -----R\$-8.000,00
4.4.90.52.00 - EQUIPAMENTOS E MATERIAL PERMANENTE

68 - 04.123.0040.2006.0000 - MANUTENÇÃO DA ADMINISTRAÇÃO FINANCEIRA -----R\$-4.000,00
3.1.90.16.00 - OUTRAS DESPESAS VARIÁVEIS - PESSOAL CIVIL

69 - 04.126.0040.2007.0000 - MANUTENÇÃO DA TECNOLOGIA DA INFORMAÇÃO -----R\$-15.000,00
4.4.90.52.00 - EQUIPAMENTOS E MATERIAL PERMANENTE

0102 05 - DIR. DE PLANEJAMENTO, URBANISMO E HABITACAO
73 - 15.121.0006.2011.0000 - MANUTENÇÃO DO PLANEJAMENTO, URBANISMO E HABITAÇ -R\$-4.000,00
3.3.90.30.00 - MATERIAL DE CONSUMO

75 - 15.121.0006.2011.0000 - MANUTENÇÃO DO PLANEJAMENTO, URBANISMO E HABITAÇ -R\$-3.500,00
3.3.90.39.00 - OUTROS SERVIÇOS DE TERCEIROS - PESSOA JURÍDICA

77 - 15.121.0006.2011.0000 - MANUTENÇÃO DO PLANEJAMENTO, URBANISMO E HABITAÇ -R\$-4.000,00
4.4.90.52.00 - EQUIPAMENTOS E MATERIAL PERMANENTE

010206 - DIRETORIA DE OBRAS E ENGENHARIA

80 - 15.122.0070.2012.0000 - MANUTENÇÃO DE OBRAS E ENGENHARIA -----R\$-14.000,00
3.1.90.16.00 - OUTRAS DESPESAS VARIÁVEIS - PESSOAL CIVIL

82 - 15.122.0070.2012.0000 - MANUTENÇÃO DE OBRAS E ENGENHARIA -----R\$-10.000,00
3.3.90.36.00 - OUTROS SERVIÇOS DE TERCEIROS - PESSOA FÍSICA

85 - 15.122.0070.2012.0000 - MANUTENÇÃO DE OBRAS E ENGENHARIA -----R\$-4.000,00
4.4.90.52.00 - EQUIPAMENTOS E MATERIAL PERMANENTE

010207 - DIRETORIA DA GUARDA MUNICIPAL

105 - 05.182.0400.2015.0000 - MANUTENÇÃO DA DEFESA CIVIL -----R\$-20.000,00
3.3.90.30.00 - MATERIAL DE CONSUMO

107 - 05.182.0400.2015.0000 - MANUTENÇÃO DA DEFESA CIVIL -----R\$-10.000,00
3.3.90.39.00 - OUTROS SERVIÇOS DE TERCEIROS - PESSOA JURÍDICA

435 - 06.181.0400.2014.0000 - MANUTENÇÃO DO TRÂNSITO -----R\$-80.000,00
3.3.90.30.00 - MATERIAL DE CONSUMO
010208 - DIRETORIA DE SERVICOS PUBLICOS

124 - 15.452.0015.2016.0000 - MANUTENÇÃO DE OBRAS E SERVIÇOS PÚBLICOS -----R\$-30.000,00
3.1.90.05.00 - OUTROS BENEFÍCIOS PREVIDENCIÁRIOS DO SERVIDOR OU

125 - 15.452.0015.2016.0000 - MANUTENÇÃO DE OBRAS E SERVIÇOS PÚBLICOS -----R\$-200.000,00
3.1.90.11.00 - VENCIMENTOS E VANTAGENS FIXAS - PESSOAL CIVIL

128 - 15.452.0015.2016.0000 - MANUTENÇÃO DE OBRAS E SERVIÇOS PÚBLICOS -----R\$-4.000,00
3.3.90.36.00 - OUTROS SERVIÇOS DE TERCEIROS - PESSOA FÍSICA

136 - 15.452.0015.2017.0000 - MANUTENÇÃO DE VIAS URBANAS E ESTRADAS VICINAIS ---R\$-4.000,00
3.3.90.30.00 - MATERIAL DE CONSUMO

137 - 15.452.0015.2017.0000 - MANUTENÇÃO DE VIAS URBANAS E ESTRADAS VICINAIS ---R\$-4.000,00
3.3.90.36.00 - OUTROS SERVIÇOS DE TERCEIROS - PESSOA FÍSICA

138 - 15.452.0015.2017.0000 - MANUTENÇÃO DE VIAS URBANAS E ESTRADAS VICINAIS ---R\$-4.000,00
3.3.90.39.00 - OUTROS SERVIÇOS DE TERCEIROS - PESSOA JURÍDICA

144 - 15.452.0015.2018.0000 - MANUTENÇÃO DA LIMPEZA PÚBLICA -----R\$-4.000,00
3.3.90.30.00 - MATERIAL DE CONSUMO

145 - 15.452.0015.2018.0000 - MANUTENÇÃO DA LIMPEZA PÚBLICA -----R\$-4.000,00
3.3.90.36.00 - OUTROS SERVIÇOS DE TERCEIROS - PESSOA FÍSICA

146 - 15.452.0015.2018.0000 - MANUTENÇÃO DA LIMPEZA PÚBLICA -----R\$-4.000,00
3.3.90.39.00 - OUTROS SERVIÇOS DE TERCEIROS - PESSOA JURÍDICA

148 - 15.452.0015.2018.0000 - MANUTENÇÃO DA LIMPEZA PÚBLICA -----R\$-4.000,00
4.4.90.52.00 - EQUIPAMENTOS E MATERIAL PERMANENTE

154 - 15.452.0015.2019.0000 - MANUTENÇÃO DO VELÓRIO E CEMITÉRIO -----R\$-4.000,00
3.3.90.39.00 - OUTROS SERVIÇOS DE TERCEIROS - PESSOA JURÍDICA

156 - 15.452.0015.2019.0000 - MANUTENÇÃO DO VELÓRIO E

CEMITÉRIO -----R\$-9.000,00
4.4.90.51.00 - OBRAS E INSTALAÇÕES

157 - 15.452.0015.2019.0000 - MANUTENÇÃO DO VELÓRIO E CEMITÉRIO -----R\$-9.000,00
4.4.90.52.00 - EQUIPAMENTOS E MATERIAL PERMANENTE

010209 - DIRETORIA DE ESPORTE E LAZER
164 - 27.812.0016.2020.0000 - MANUTENÇÃO DA EDUCAÇÃO FÍSICA E DESPORTO -----R\$-4.000,00
3.3.90.36.00 - OUTROS SERVIÇOS DE TERCEIROS - PESSOA FÍSICA

165 - 27.812.0016.2020.0000 - MANUTENÇÃO DA EDUCAÇÃO FÍSICA E DESPORTO -----R\$-15.000,00
3.3.90.39.00 - OUTROS SERVIÇOS DE TERCEIROS - PESSOA JURÍDICA

167 - 27.812.0016.2020.0000 - MANUTENÇÃO DA EDUCAÇÃO FÍSICA E DESPORTO -----R\$-4.000,00
4.4.90.51.00 - OBRAS E INSTALAÇÕES

168 - 27.812.0016.2020.0000 - MANUTENÇÃO DA EDUCAÇÃO FÍSICA E DESPORTO -----R\$-4.000,00
4.4.90.52.00 - EQUIPAMENTOS E MATERIAL PERMANENTE

010210 - DIRETORIA DE DESENVOLVIMENTO SOCIAL E CIDADANIA
176 - 08.244.0330.2023.0000 - MANUTENÇÃO DA PROMOÇÃO SOCIAL -----R\$-100.000,00
3.1.90.11.00 - VENCIMENTOS E VANTAGENS FIXAS - PESSOAL CIVIL

182 - 08.244.0330.2023.0000 - MANUTENÇÃO DA PROMOÇÃO SOCIAL -----R\$-10.000,00
4.4.90.51.00 - OBRAS E INSTALAÇÕES

200 - 08.244.0330.2057.0000 - TRATAM. DE SAÚDE PARA USUÁRIOS DE SUBSTÂNCIA ----R\$-60.000,00
3.3.90.39.00 - OUTROS SERVIÇOS DE TERCEIROS - PESSOA JURÍDICA

010211 - DIR. DE DESENV, MEIO AMB, AGRICULTURA, IND E COM.
206 - 18.542.0150.2031.0000 - MANUTENÇÃO DO MEIO AMBIENTE E AGRICULTURA -----R\$-4.000,00
3.3.90.30.00 - MATERIAL DE CONSUMO

210 - 18.542.0150.2031.0000 - MANUTENÇÃO DO MEIO AMBIENTE E AGRICULTURA -----R\$-4.000,00
4.4.90.52.00 - EQUIPAMENTOS E MATERIAL PERMANENTE

010212 - DIRETORIA DE CULTURA E TURISMO
212 - 13.392.0260.2032.0000 - MANUTENÇÃO DA UNIDADE CULTURAL -----R\$-20.000,00
3.1.90.11.00 - VENCIMENTOS E VANTAGENS FIXAS - PESSOAL CIVIL

010214 - SECRETARIA DE EDUCACAO
234 - 12.361.0210.2035.0000 w- MANUTENÇÃO DO ENSINO FUNDAMENTAL -----R\$-200.000,00
3.1.90.11.00 - VENCIMENTOS E VANTAGENS FIXAS - PESSOAL CIVIL

237 - 12.361.0210.2035.0000 - MANUTENÇÃO DO ENSINO FUNDAMENTAL -----R\$-140.000,00
3.1.91.13.00 - OBRIGAÇÕES PATRONAIS - INTRA-ORÇAMENTÁRIO

255 - 12.361.0220.2037.0000 - MANUTENÇÃO DO ENSINO FUNDAMENTAL FUNDEB 60% --R\$-65.000,00
3.1.91.13.00 - OBRIGAÇÕES PATRONAIS - INTRA-ORÇAMENTÁRIO

Art. 3º - Este Decreto entra em vigor na data de sua publicação.

Prefeitura Municipal de Santo Antônio de Posse, 30 de maio de 2018.

NORBERTO DE OLIVÉRIO JÚNIOR
Prefeito Municipal

JOÃO BAPTISTA LONGHI
Diretor de Administração



PREFEITURA MUNICIPAL DE
SANTO ANTONIO DE POSSE
ESTADO DE SÃO PAULO

EDITAL

É o presente para proceder a publicação em edital, em cumprimento ao artigo 23, § 1º, III, do Decreto nº 70.235/1972: Far-se-á a intimação: §1º Quando resultar improfício um dos meios previstos no caput deste artigo ou quando o sujeito passivo tiver sua inscrição declarada inapta perante o cadastro fiscal, a intimação poderá ser feita por edital publicado: III – uma única vez, em órgão da imprensa oficial local. Os contribuintes notificados/intimados têm prazo de 15 dias para proceder a regularização de suas pendências, conforme artigo 23, IV do decreto acima mencionado:

IM	RAZÃO SOCIAL E/OU NOME				
994	COSTA E OLIVEIRA PADARIA LTDA ME	4689	CAROLINE APARECIDA DE CAMPOS PIRES (MEI)	6339	ANTONIO DE JESUS MARTINS DA SILVA (MEI)
1073	EVELINE MIACHON	4697	RAFAEL CESAR DE FREITAS - ME	6345	JFN SERVICOS E COMERCIO EIRELI - EPP
1761	ANTONIO BAZANI E FILHOS S/C LTDA ME	4742	J.R. DA SILVA SANTO ANTONIO DE POSSE ME	6371	E A DA SILVA MADEIRAS - ME
1901	VISTAUTO VEICULOS DE COMUNICACAO E RADIOFUSAO LTDA - EPP	4744	FLORAMAR COMERCIO DE FLORES EIRELI - EPP	6417	REBERTON DE LIMA CONSTRUCOES - ME
1944	PAULO R FERNANDES FLORES E PLANTAS- EPP	4748	ADAO ROBERTO PAULINO-ME	6429	COOPERATIVA TRANSP AUTON CARGAS DE S A POSSE - COOPERPOSSE
2152	ADILSON DO REGO - ME	4773	CONDOMINUS-PRESTACAO DE SERVICOS MANUTENCAO PREDIAL LTDA ME	6430	RL RISSATI - ME
2354	IGREJA BOAS NOVAS DA ALEGRIA	4790	CRISTIANE CANDIDA GONCALVES (MEI)	6453	MARIANO LOPES FERREIRA HORTIFRUTI - ME
2363	NL ASSESSORIA E CONSULTORIA E EMPRENDIMENTOS IMOB. S/C LTDA	4793	GILBERTO INACIO SILVA ME	6454	ANDRE LUIS MARCON FLORES - ME
2590	LUVICON COMERCIO E REPRESENTACOES LTDA	4797	MICHELE PEREIRA ME	6464	ACORSI E FERNANDES BAR LTDA - ME
2718	EDSON ZAVATTI SILVA ME	4798	CONCREPOSSE SERVICOS DE CONCRETAGEM LTDA	6467	MARIA APARECIDA DE OLIVEIRA ALOISI - ME
2759	P. SANTANA REPRESENTACOES COMERCIAIS, LTDA	4801	DONATO SOARES DE MORAES FILHO	6468	JOSIELE MARTINS CARVALHO RAMOS (MEI)
2937	BENEDITO LUIZ ANTONIO - ME	4803	LEOMAR EQUIPAMENTOS CONTRA INCENDIO LIMITADA ME	6494	M R MORETTO FLORES LTDA - ME
3023	AIR REFRIGERACAO TECNO SERVICOS LTDA- ME	4804	CLEBERSON FERNANDES	6495	L.A. MANTZ - ME
3186	PINAFFI LOCADORA DE VEICULOS LTDA - ME	4810	ALEXANDRO NASCIMENTO ME	6500	PEREIRA E NUNES LTDA - ME
3219	M & M SOFTWARE LTDA	4812	HOUSE FACTOR IMPORTACAO E SERVICOS AUTOMOTIVOS LTDA-ME	6503	DPE REPRESENTACOES E ENGENHARIA - EIRELI
3239	MAURICIO MORETTO ME	4843	ALESSANDRA GONCALVES COSTA - ME	6522	L.G. MOREIRA LANCHONETE - ME
3399	AGÊNCIA POP - EDITORACAO ELETRONICA EIRELI-ME	4858	G & E ROBERTO COMERCIO E RESTAURACAO DE MOVEIS LTDA ME	6531	ROFHASAR ADMINISTRACAO E PARTICIPACAO S.A.
3453	PHOENIX INDUSTRIA E COMERCIO DE PRODUTOS OPTICOS LTDA - EPP	4870	3L SERVICOS DE JARDINAGEM LTDA ME	6597	AR4 PARTICIPAÇÕES LTDA
3634	MAXIMA FABRICACAO DE PROD. MECANICA LTDA	4873	AMALTA FLORES E PLANTAS LTDA ME	6820	DESIGN DE BOUQUET FLORES E PLANTAS LTDA - EPP
3702	PIRES & BUENO COMERCIO DE FLORES E PLANTAS LTDA - EPP	4879	JOAO DAVID DE SOUZA (MEI)	6824	MAURICIO RICARTE DO NASCIMENTO
3936	GHILARDI & VILLELA TRANSPORTES LTDA ME	4885	ANDRE L DORTA CONSTRUCAO ME	6832	ASSOCIACAO TOTAL FLORA
3984	YOLANDA DE SOUZA AZEVEDO DE GODOI - ME	4902	CENTRO DE EQUOTERAPIA ESTRELA DA MANHA LTDA ME	6839	S. DALLA VECCHIA BRAMBILLI - ME
3989	TECHNET INFORMATICA LTDA ME	4903	FABIO APARECIDO MENDES ME	6841	LUCAS RAMOS CEZAR 36893760841
4029	MONTE PICO ENGENHARIA LTDA	4904	I. C. CINTRA ME	6872	R.R. KANDA ELETRONICOS ME
4038	ENGEFLUX REPRESENTACAO COMERCIAL E ASSESSORIA LTDA - EPP	4917	JARDINAGEM E PAISAGISMO MONSERRAT LTDA ME	6919	LEIDA DAS GRAÇAS CAMPOS VILELA - ME
4045	HEALTH SERVICES CONSULTORIA E ASSESSORIA EIRELI	4931	GRAFICA SANTO ANTONIO DE POSSE LTDA ME	6930	JOSE SOBRAL DE OLIVEIRA 82108293868
4120	WANDERLEY DONIZETI FLORES E PLANTAS - ME	4945	TECNOAGRO DESENVOLVIMENTO PROFISSIONAL LTDA ME	6933	VIEIRA E CRUZ TRANSPORTES LTDA - ME
4157	AGNALDO MARIANO GONCALVES FLORES - ME	4947	XHL CALCAMENTOS LTDA ME	6935	SERVI ESTRUTURAS METALICAS LTDA - ME
4187	LUCINEIDE PEREIRA FELIX - ME	4956	RODRIGO OLIVEIRA DOS SANTOS MEI	6963	DTS PESQUISA DE MERCADO E OPINIAO PUBLICA LTDA
4199	CARLOS ALEXANDRE DE OLIVEIRA	4959	P. R. DE A. SALLES ROUPAS ME	6966	CHARLES BARRY EVENTOS EIRELI - ME
4211	CONSTRUTORA HOUSE LTDA - ME	4967	ARJ LOCACAO E MANUTENCAO DE MAQUINAS E EQUIPAMENTOS LTDA	6992	VALTER ANTONIO NOVAIS FILHO
4218	ROGERIO TEIXEIRA MOVEIS	4989	GABIANA COMERCIO DE AUTO PECAS LTDA ME	6993	JULIANA VENDRAME DOMICIANO
4233	A. CRISTINA DA SILVA - ME	5008	FABIO LUIS AMBROSIO	6996	LUIS HENRIQUE MACHADO
4250	JURERE INCORPORACOES LTDA	5026	RAMON AUGUSTO GOMES ME	7002	ANA OLGA DA SILVA SANGY ME
4295	WELINGTON OLOMISA DE ALMEIDA	5030	JULIA DE MORAES ME	7003	ATTILIO BERGO FILHO ME
4330	JOSE LUIS FERNANDES TRANSPORTES - ME	5043	PRINT MAP LTDA ME	7006	CRA ESTRUTURAS METALICAS LTDA EPP
4337	ERSIO MELLO - ME	5050	TUTTO EDIL BRASIL CONSTRUTORA LTDA	7030	JANUS INTERNACIONAL BRASIL PARTICIPAÇÕES LTDA
4364	CAMP CREDI - COBRANCAS E INFORMACOES CADASTRAIS LTDA	5059	ANGELA CRUZ BASTOS	7068	ANA CLAUDIA DOS SANTOS 29634370802
4369	ALFA LOGICA CONSULTORIA EM COMERCIO EXTERIOR LTDA	5073	JOSE CUSTODIO MATERIAIS DE CONSTRUCAO	7158	R7 SUPORTE E APOIO ADMINISTRATIVO EIRELLI EPP
4370	NATURAL SOLUTIONS INDUSTRIA DE INSUMOS AGRICOLAS LTDA	6005	F. L. COSTA ME	7161	ARDITO REPRESENTAÇÕES EIRELI ME
4377	OPERA GESTAO DE EMPRESAS LTDA	6009	D R D F TRANSPORTES LTDA ME	7184	L. C. TOMAZ CORRETOA DE SEGUROS - ME
4385	J. P RODRIGUES AVES - ME	6026	FABIO CARLOS DE ALMEIDA	7238	E.A.DOS SANTOS VIEIRA - ME
4415	VI COMERCIO DE FLORES E PLANTAS LTDA ME	6028	ANDREZA APARECIDA MIRANDA DE AZEVEDO	7244	SOBRAL FLORES E PLANTAS LTDA ME
4434	POWER DRIVE REMANUFATURA DE PEÇAS LTDA - EPP	6037	SEMPRE LIMP COMERCIO DE PRODUTOS DE LIMPEZA LTDA ME	7269	LUSTRE E TAYAR URGENCIAS E UTI LTDA - ME
4505	JOSE BENEDITO DE JESUS SPITTI FLORES- ME	6039	BIO REDE ATACADISTA E VAREJISTA DE PROD. DE LIMPEZA LTDA ME	7296	J R MILANES FILHO - ME
4513	PETALA WAGEMAKER LOLI LTDA - ME	6081	ROBSON PORETTO - ME	7300	FABIO CONDUTA REPRESENTACAO COMERCIAL - ME
4517	MARCOS A. DA SILVA & CIA LTDA - ME	6084	CALEIDOSCOPIO BAZAR LTDA- ME	7310	G.A. DE SOUZA MANUTENCOES ME
4528	L.M CATERINI INFORMATICA - ME	6096	MARCOS F. ROSSI REPRESENTACOES	20600	VANZO E CIA LTDA ME
4533	F DE OLIVEIRA ME	6113	HERMES DE ANDRADE JUNIOR REPRESENTACOES	31340	EDUCARE - CONSULTORIA E ASSESSORIA ADMINISTRATIVA LTDA
4562	GOTTI E INOJOZA LANCHONETE LTDA - ME	6119	ANDRESSA PASSADORI	33690	FLORA SANDRO COMERCIO DE FLORES LTDA - ME
4577	MARIA ANGELICA DA SILVA - DOCERIA	6120	MARIA VALERIA LOLI PIERINE	254739	FENIX PARTICIPACOES S/C LTDA
4592	MARIA ILMA DOS SANTOS PINTO	6133	REPTLECOM COMERCIO E REPRESENTACOES LTDA		
4605	MAURA SANTOS BAR E MERCEARIA	6138	CLOVIS DE SOUZA		
4606	CRISTIANE FATIMA LIMONE MAJOR VESTUARIO - ME	6208	R.V. ASSESSORIA E CONSULTORIA ESPORTIVA E CULTURAL LTDA		
4611	ARM GERENCIAMENTO DE IMAGENS PROFISSIONAIS LTDA.	6216	NATALIA MENEZES CAMARGO (MEI)		
4612	VANESSA CRISTINA DE ARRUDA BOREGAS	6259	T. HOFFMAN TRANSPORTES - ME		
4635	JAIR LENEDER (MEI)	6280	CLÍNICA DE TRATAMENTO TERAPEUTICO ESSENCIA EIRELI		
4639	MARLI BATISTA DOS SANTOS BAR	6288	CARBORUNDUM IRRIGACAO LTDA		
4662	L.L.P. MODAS LTDA - ME	6316	KELLY CRISTINA ROSA (MEI)		
4664	MARIA HELENA MARQUES DE LIMA (MEI)	6335	C GAMARANO TRANSPORTES - ME		
		6336	SEMPRE VIVA E INSTALACOES LTDA		

OBS.: DATA BASE DA RELAÇÃO ACIMA DIA 06/06/2018

João Baptista Longhi
Diretor de Administração

Jane Jaqueline M. Rossetto
Fiscal Tributária



**PREFEITURA MUNICIPAL DE
SANTO ANTONIO DE POSSE**
ESTADO DE SÃO PAULO

ADJUDICAÇÃO

Com fundamento no inciso XXI, do artigo 4º da Lei nº 10.520/2002 e posteriores alterações, ADJUDICO ao licitante vencedor CEM DEZ CONSTRUÇÕES LTDA EPP, inscrita no CNPJ sob nº 05.453.339/0001-67, cujo o objeto é contratação de empresa para prestação de serviços de manutenção nas Unidades Escolares e Secretaria de Educação, de conformidade com as quantidades, valor unitário e valor total que constam o seguinte quadro demonstrativo:

Lote 02

Item	Descrição	Quantidade	Valor Unit.	Valor Total
03	PINTURA EM TINTA EPÓXI, INCLUSIVE PREPARO	6000 m²	R\$ 11,80	R\$ 70.800,00
04	PINTURA EM TINTA ESMALTE	3000 m²	R\$ 11,80	R\$ 35.400,00
09	REPINTURA EXTERNA EM TINTA ACRÍLICA	10.000 m²	R\$ 8,84	R\$ 88.400,00
10	REPINTURA INTERNA EM TINTA LÁTEX PVA	10.000 m²	R\$ 8,84	R\$ 88.400,00
				Valor Total R\$ 283.000,00

Lote 03

Item	Descrição	Quantidade	Valor Unit.	Valor Total
02	FORRO EM LÂMINA DE PVC	600 m²	R\$ 60,53	R\$ 36.317,00
				Valor Total R\$ 36.317,00

Santo Antônio de Posse/SP, 24 de maio de 2018.

MAGUIDA DE F. ROMIO CLEMENTE
Pregoeira



**PREFEITURA MUNICIPAL DE
SANTO ANTONIO DE POSSE**
ESTADO DE SÃO PAULO

ADJUDICAÇÃO

Com fundamento no inciso XXI, do artigo 4º da Lei nº 10.520/2002 e posteriores alterações, ADJUDICO ao licitante vencedor LACTOSOJA SERVIÇOS E COMÉRCIO LTDA EPP, inscrita no CNPJ sob nº 24.753.787/0001-20, os itens abaixo discriminados no Pregão Presencial 042/2018, cujo o objeto é registro de preço para aquisição de gêneros alimentícios estocáveis, de conformidade com as quantidades e valor total que constam o seguinte quadro demonstrativo:

Item	Descrição	Unid.	Qtd.	Marca	Valor Unit.	Valor Total
03	Achocolatado em pó enriquecido com vitaminas e minerais	KG	2.250	Danky Max	R\$ 4,96	R\$ 11.160,00
11	Aveia	CX	180	Naturale	R\$ 1,67	R\$ 300,60
58	Pó para o preparo de pudim com leite	KG	675	Danky Max	R\$ 6,59	R\$4.448,25
68	Achocolatado individual	UNI	8.125	Tirolzinho	R\$ 1,17	R\$ 9.506,25
69	Achocolatada em pó enriquecido com vitaminas e minerais	KG	750	Danky Max	R\$ 4,96	R\$ 3.720,00
77	Aveia	CX	60	Naturale	R\$ 1,67	R\$ 100,20
80	Barra de cereais	UNI	8.750	Naturale	R\$ 0,70	R\$ 6.125,00
98	Feijão preto	KG	225	Nene	R\$ 4,35	R\$ 978,75
106	Leite em pó integral pacote com 1 kg	KG	4.375	Romano	R\$ 17,00	R\$ 74.375,00
124	Pó para preparo de pudim com leite	KG	225	Danky Max	R\$ 6,58	R\$ 1.480,50
						Total R\$ 112.194,55

Santo Antônio de Posse/SP, 30 de maio de 2018.

MAGUIDA DE F. ROMIO CLEMENTE
Pregoeira



**PREFEITURA MUNICIPAL DE
SANTO ANTONIO DE POSSE**
ESTADO DE SÃO PAULO

ADJUDICAÇÃO

Com fundamento no inciso XXI, do artigo 4º da Lei nº 10.520/2002 e posteriores alterações, ADJUDICO ao licitante vencedor KAGIMASA CONSTRUÇÕES EIRELI, inscrita no CNPJ sob nº 16.740.322/0001-07, cujo o objeto é contratação de empresa para prestação de serviços de manutenção nas Unidades Escolares e Secretaria de Educação, de conformidade com as quantidades, valor unitário e valor total que constam o seguinte quadro demonstrativo:

Lote 04

Item	Descrição	Quantidade	Valor Unit.	Valor Total
06	PISO EM GRANILITE POLIDO MOLDADO NO LOCAL	2.500 m²	R\$ 59,00	R\$ 147.500,00
19	RODAPÉ CURVO EM GRANILITE POLIDO MOLDADO NO LOCAL	500 M/L	R\$ 30,75	R\$ 15.375,00
				Valor Total R\$ 162.875,00

Santo Antônio de Posse/SP, 24 de maio de 2018.

MAGUIDA DE F. ROMIO CLEMENTE
Pregoeira



**PREFEITURA MUNICIPAL DE
SANTO ANTONIO DE POSSE**
ESTADO DE SÃO PAULO

ADJUDICAÇÃO

Com fundamento no inciso XXI, do artigo 4º da Lei nº 10.520/2002 e posteriores alterações, ADJUDICO ao licitante vencedor COMERCIAL JOÃO AFONSO LTDA, inscrita no CNPJ sob nº 53.437.315/0001-67, os itens abaixo discriminados no Pregão Presencial 042/2018, cujo o objeto é registro de preço para aquisição de gêneros alimentícios estocáveis, de conformidade com as quantidades e valor total que constam o seguinte quadro demonstrativo:

Item	Descrição	Unid.	Qtd.	Marca	Valor Unit.	Valor Total
05	Açúcar refinado	Kg	8.348	Caravelas	R\$ 1,54	R\$ 12.855,92
14	Barra de cereais	UNI	26.250	Corpo & Sabor	R\$ 0,56	R\$ 14.700,00
19	Biscoito doce tipo rosquinha	PT	5.625	Renata	R\$ 2,63	R\$ 14.793,75
20	Biscoito salgado tipo crean cracker	PT	3.563	Renata	R\$ 1,06	R\$ 3.776,78
21	Biscoito salgado tipo integral	PT	788	Renata	R\$ 1,25	R\$ 985,00
32	Feijão Preto	KG	675	Nenê	R\$ 3,56	R\$ 2.403,00
34	Fubá mimoso	KG	750	Zanin	R\$ 1,39	R\$ 1.042,50
37	Grão de bico	PT	180	Siamar	R\$ 7,80	R\$ 1.404,00
44	Margarina cremosa	PO	4.523	Coamo Família	R\$ 3,38	R\$ 15.287,74
45	Massa alimentícia formato ave maria	KG	600	Orsi bambino	R\$ 2,72	R\$ 1.632,00
46	Massa alimentícia formato conchinha	KG	600	Paulista	R\$ 2,71	R\$ 1.626,00
47	Massa alimentícia formato esperial (parafuso)	KG	1.500	Flor de Lis	R\$ 2,71	R\$ 4.065,00
48	Massa alimentícia formato gravata	KG	1.500	Renata	R\$ 3,59	R\$ 5.385,00
49	Massa para lasanha pré-cozida	PT	225	Renata	R\$ 3,98	R\$ 895,50
55	Pó de café	PT	5.693	Paraná	R\$ 5,97	R\$ 33.987,21
56	Pó para preparo de gelatina	KG	750	Crialimentos	R\$ 5,16	R\$ 3.870,00
60	Sal refinado	KG	2.700	Garça	R\$ 0,72	R\$ 1.944,00
66	Vinagre de maçã frasco 750 ml	FR	2.700	Neval	R\$ 2,27	R\$ 6.129,00
						Total R\$ 126.782,40

Santo Antônio de Posse/SP, 30 de maio de 2018.

MAGUIDA DE F. ROMIO CLEMENTE
Pregoeira



PREFEITURA MUNICIPAL DE
SANTO ANTONIO DE POSSE
ESTADO DE SÃO PAULO

ADJUDICAÇÃO

Com fundamento no inciso XXI, do artigo 4º da Lei nº 10.520/2002 e posteriores alterações, ADJUDICO ao licitante vencedor A S NASCIMENTO AMBIENTAL SERVIÇOS URBANOS EIRELI EPP, inscrita no CNPJ sob nº 10.723.250/0001-03, cujo o objeto é contratação de empresa para prestação de serviços de manutenção nas Unidades Escolares e Secretaria de Educação, de conformidade com as quantidades, valor unitário e valor total que constam o seguinte quadro demonstrativo:

Lote 01				
Item	Descrição	Quantidade	Valor Unit.	Valor Total
01	CALÇADA DE CIMENTO	1000 m²	R\$ 75,00	R\$ 75.000,00
05	PISO CERÂMICO ESMALTADO COM TEXTURA SEMI-RUGOSA PEI-5 RESISTÊNCIA QUÍMICA, PARA ÁREAS INTERNAS, ASSENTADO COM ARGAMASSA E ACABAMENTO COM REJUNTE	400 m²	R\$ 65,00	R\$ 26.000,00
08	REMOÇÃO DE PISO E REVESTIMENTO CERÂMICO	500 m²	R\$ 7,00	R\$ 3.500,00
11	REVESTIMENTO EM PLACA CERÂMICA ESMALTADA DE 10 X 10 CM, NA COR AMARELO, ASSENTADO COM ARGAMASSA COLANTE INDUSTRIALIZADA E COM REJUNTAMENTO ACRÍLICO	150 m²	R\$ 65,00	R\$ 9.750,00
12	REVESTIMENTO EM PLACA CERÂMICA ESMALTADA DE 10 X 10 CM, NA COR AZUL BRILHANTE, ASSENTADO COM ARGAMASSA COLANTE INDUSTRIALIZADA E COM REJUNTAMENTO ACRÍLICO	150 m²	R\$ 62,30	R\$ 9.345,00
13	REVESTIMENTO EM PLACA CERÂMICA ESMALTADA DE 10 X 10 CM, NA COR AZUL FOSCO, ASSENTADO COM ARGAMASSA COLANTE INDUSTRIALIZADA E COM REJUNTAMENTO ACRÍLICO	500 m²	R\$ 65,25	R\$ 32.625,00
14	REVESTIMENTO EM PLACA CERÂMICA ESMALTADA DE 10 X 10 CM, NA COR BRANCO, ASSENTADO COM ARGAMASSA COLANTE INDUSTRIALIZADA E COM REJUNTAMENTO ACRÍLICO	300 m²	R\$ 65,00	R\$ 19.500,00
15	REVESTIMENTO EM PLACA CERÂMICA ESMALTADA DE 10 X 10 CM, NA COR CINZA-MÉDIO, ASSENTADO COM ARGAMASSA COLANTE INDUSTRIALIZADA E COM REJUNTAMENTO ACRÍLICO	500 M²	R\$ 65,00	R\$ 32.500,00
16	REVESTIMENTO EM PLACA CERÂMICA ESMALTADA DE 10 X 10 CM, NA COR CINZA CLARO, ASSENTADO COM ARGAMASSA COLANTE INDUSTRIALIZADA E COM REJUNTAMENTO ACRÍLICO	1000 m²	R\$ 50,83	R\$ 50.830,00
17	REVESTIMENTO EM PLACA CERÂMICA ESMALTADA DE 10 X 10 CM, NA COR VERMELHO, ASSENTADO COM ARGAMASSA COLANTE INDUSTRIALIZADA E COM REJUNTAMENTO ACRÍLICO	150 M²	R\$ 50,00	R\$ 7.500,00
18	RODAPÉ CERÂMICO ESMALTADO COM TEXTURA SEMI-RUGOSA PEI-5 RESISTÊNCIA QUÍMICA, PARA ÁREAS INTERNAS, ASSENTADO COM ARGAMASSA E ACABAMENTO COM REJUNTE	250 M/L	R\$ 9,00	R\$ 2.250,00
				Valor Total R\$ 268.800,00

Lote 05				
Item	Descrição	Quantidade	Valor Unit.	Valor Total
07	PISO EM RESINA POLIURETANO	1.000 m²	R\$ 65,00	R\$ 65.000,00
				Valor Total R\$ 65.000,00

Santo Antônio de Posse/SP, 24 de maio de 2018.

MAGUIDA DE F. ROMIO CLEMENTE
Pregoeira



PREFEITURA MUNICIPAL DE
SANTO ANTONIO DE POSSE
ESTADO DE SÃO PAULO

ADJUDICAÇÃO

Com fundamento no inciso XXI, do artigo 4º da Lei nº 10.520/2002 e posteriores alterações, ADJUDICO ao licitante vencedor MERCANTIL PAULISTA 250 EIRELI EPP, inscrita no CNPJ sob nº 62.225.370/0001-84, os itens abaixo discriminados no Pregão Presencial 042/2018, cujo o objeto é registro de preço para aquisição de gêneros alimentícios estocáveis, de conformidade com as quantidades e valor total que constam o seguinte quadro demonstrativo:

Item	Descrição	Unid.	Qtd.	Marca	Valor Unit.	Valor Total
16	Biscoito de polvilho	UNI	1.500	Cassini	R\$ 4,01	R\$ 6.015,00
18	Biscoito doce tipo maria	UNI	3.600	Dallas	R\$1,23	R\$ 4.428,00
36	Geleia de frutas	KG	750	Predilecta	R\$ 15,15	R\$ 11.362,50
43	Maionese	BI	225	Vigor	R\$ 7,30	R\$ 1.642,50
57	Pó para preparo de manjar com leite sabor coco	KG	225	Sustentare	R\$ 8,08	R\$ 1.818,00
64	Suco individual	UNI	26.625	Shefa	R\$ 0,93	R\$ 24.761,25
73	Alimento de soja com suco natural	UNI	6.750	Sufresh	R\$ 1,70	R\$ 11.475,00
74	Amido de milho	KG	100	Trisanti	R\$ 3,90	R\$ 390,00
76	Arroz tipo 1	KG	12.000	Mateus	R\$ 2,15	R\$ 25.800,00
78	Azeite de Oliva extra virgem	UNI	100	Galo	R\$ 18,00	R\$ 1.800,00
81	Batata palha	KG	250	Crek fritas	R\$ 15,00	R\$ 3.750,00
82	Biscoito de polvilho	UNI	500	Cassini	R\$ 4,54	R\$ 2.270,00
83	Biscoito de aveia e mel	UNI	525	Renata	R\$ 2,85	R\$ 1.496,25
84	Biscoito doce tipo maria	UNI	1.200	Dallas	R\$ 1,23	R\$ 1.476,00
85	Biscoito doce tipo rosquinha	PT	1.875	Dallas	R\$ 2,90	R\$ 5.437,50
86	Biscoito salgado tipo crean cracker	PT	1.187	Dallas	R\$ 1,20	R\$ 1.424,40
87	Biscoito salgado tipo integral	PT	262	Renata	R\$ 1,35	R\$ 353,70
90	Chá mate	CX	237	Trisanti	R\$ 3,50	R\$ 829,50
94	Extrato de tomate concentrado	LATA	300	Bonare	R\$ 15,30	R\$ 4.590,00
95	Farinha de milho 1º qualidade	KG	175	Sinha	R\$ 3,40	R\$ 595,00
100	Fubá mimoso	KG	250	Sinha	R\$ 2,00	R\$ 500,00
102	Geléia de frutas	KG	250	Predilecta	R\$ 15,00	R\$ 3.750,00
108	Lentilha	PT	45	Kinino	R\$ 7,50	R\$ 337,50
109	Maionese	BI	75	Vigor	R\$ 7,30	R\$ 547,50
110	Margarina cremosa	PO	1.507	Delícia	R\$ 4,00	R\$ 6.028,00
113	Massa alimentícia formato esperial (parafuso)	KG	500	Santa Felícia	R\$ 3,20	R\$ 1.600,00
114	Massa alimentícia formato gravata	KG	500	Renata	R\$ 3,90	R\$ 1.950,00
115	Massa para lasanha pré-cozida	PT	75	Renata	R\$ 4,56	R\$342,00
116	Milho para pipoca especial	KG	100	Pacha	R\$ 3,48	R\$ 348,00
117	Milho para canjica	PT	60	Kinino	R\$ 2,33	R\$ 139,80
121	Pó de café	PT	1.897	Reserva Natural	R\$ 7,45	R\$ 14.132,65
123	Pó para preparo de manjar com leite sabor de coco	KG	75	Sustentare	R\$ 8,08	R\$ 606,00
130	Suco individual	UM	8.875	Shefa	R\$ 0,93	R\$ 8.253,75
132	Vinagre de maçã frasco com 750 ml	FR	900	Neval	R\$ 2,80	R\$ 2.520,00
						Total R\$ 152.769,80

Santo Antônio de Posse/SP, 30 de maio de 2018.

MAGUIDA DE F. ROMIO CLEMENTE
Pregoeira



PREFEITURA MUNICIPAL DE SANTO ANTONIO DE POSSE
ESTADO DE SÃO PAULO

ADJUDICAÇÃO

Com fundamento no inciso XXI, do artigo 4º da Lei nº 10.520/2002 e posteriores alterações, ADJUDICO ao licitante vencedor GABEE FOODS COMÉRCIO DE ALIMENTOS EIRELI EPP, inscrita no CNPJ sob nº 26.742.152/0001-53, os itens abaixo discriminados no Pregão Presencial 042/2018, cujo o objeto é registro de preço para aquisição de gêneros alimentícios estocáveis, de conformidade com as quantidades e valor total que constam o seguinte quadro demonstrativo:

Item	Descrição	Unid.	Qtd.	Marca	Valor Unit.	Valor Total
22	Bolacha doce tipo maisena	PT	1.875	Le petit	R\$ 1,31	R\$ 2.456,25
23	Cereal matinal	PT	900	Gold flakes	R\$ 5,10	R\$ 4.590,00
31	Feijão carioca	KG	15.750	Tio Luizinho	R\$ 2,91	R\$ 45.832,50
63	Suco concentrado de frutas	Litro	2.250	Da fruta	R\$ 4,56	R\$ 10.260,00
70	Açúcar cristal	KG	75	Guarani	R\$ 2,00	R\$ 150,00
71	Açúcar refinado	KG	2.782	Guarani	R\$ 1,80	R\$ 5.007,60
88	Bolacha doce tipo maisena	PT	625	Le petit	R\$ 1,31	R\$ 818,75
89	Cereal matinal	PT	300	Gold flakes	R\$ 5,10	R\$ 1.530,00
92	Creme de leite	UNI	240	Italac	R\$ 10,50	R\$ 2.520,00
96	Farinha de trigo especial	KG	125	Corina	R\$ 1,80	R\$ 225,00
97	Feijão carioca	KG	5.250	Tio Luizinho	R\$ 2,91	R\$ 15.227,50
99	Fermento em pó químico	UNI	12	Trisanti	R\$ 3,57	R\$ 42,84
103	Grão de bico	PT	60	Campo belo	R\$ 8,85	R\$ 531,00
104	Leite condensado	UNI	190	Itambé	R\$ 9,55	R\$ 1.814,50
107	Leite UHT zero lactose semidesnatado	LITRO	150	Italac	R\$ 3,69	R\$ 553,50
111	Massa alimentícia formato ave maria	KG	200	Santa Amália	R\$ 3,60	R\$ 720,00
112	Massa alimentícia formato conchinha	KG	200	Santa Amália	R\$ 3,60	R\$ 720,00
118	Milho verde em conserva	LATA	250	Predilecta	R\$ 7,85	R\$ 1.962,50
119	Óleo de soja refinado	UNI	3.000	Leve	R\$ 3,22	R\$ 9.660,00
120	Orégano	PT	37	Campo belo	R\$ 24,50	R\$ 906,50
122	Pó para preparo de gelatina	KG	250	Crialimentos	R\$ 5,79	R\$ 1.447,50
125	Sagu	PT	90	Campo belo	R\$ 5,13	R\$ 461,70
126	Sal Refinado extra	KG	900	Norsal	R\$ 0,95	R\$ 855,00
127	Seleta de legumes	LATA	125	Predilecta	R\$ 9,28	R\$ 1.160,00
129	Suco concentrado de frutas	LITRO	750	Da fruta	R\$ 4,56	R\$ 3.240,00
						Total R\$ 112.922,64

Santo Antônio de Posse/SP, 30 de maio de 2018.

MAGUIDA DE F. ROMIO CLEMENTE
Pregoeira



PREFEITURA MUNICIPAL DE SANTO ANTONIO DE POSSE
ESTADO DE SÃO PAULO

HOMOLOGAÇÃO

Com fundamento no inciso VI, do art. 43, da Lei nº 8.666/93 e posteriores alterações, HOMOLOGO o resultado do julgamento realizado nos autos deste procedimento licitatório Pregão Presencial 042/2018, cujo o objeto é registro de preço para fornecimento de gêneros alimentícios estocáveis, já tendo ocorrido a adjudicação às licitantes COMERCIAL JOÃO AFONSO LTDA – CNPJ: 53.437.315/0001-67, MILK VITTA COMÉRCIO E INDÚSTRIA LTDA – CNPJ: 04.252.652/0001-74, MERCANTIL COMÉRCIO DE ALIMENTOS LTDA – CNPJ: 62.225.370/0001-84, NUTRICIONALE COMÉRCIO DE ALIMENTOS LTDA – CNPJ: 08.528.442/0001-17, GABEE FOODS COMÉRCIO DE ALIMENTOS EIRELI EPP – CNPJ: 26.742.152/0001-53 e LACTOSOJA SERVIÇOS E COMÉRCIO LTDA EPP – CNPJ: 24.753.787/0001-20, que apresentaram as propostas eleitas vencedoras, ficando autorizada, portanto, a celebração da Ata de Registro para formalizar a aquisição do objeto do certame.

Santo Antônio de Posse/SP, 30 de maio de 2018.

NORBERTO DE OLIVÉRIO JÚNIOR
Prefeito do Município



PREFEITURA MUNICIPAL DE SANTO ANTONIO DE POSSE
ESTADO DE SÃO PAULO

ADJUDICAÇÃO

Com fundamento no inciso XXI, do artigo 4º da Lei nº 10.520/2002 e posteriores alterações, ADJUDICO ao licitante vencedor MILK VITTA COMÉRCIO E INDÚSTRIA LTDA, inscrita no CNPJ sob nº 04.252.652/0001-74, os itens abaixo discriminados no Pregão Presencial 042/2018, cujo o objeto é registro de preço para aquisição de gêneros alimentícios estocáveis, de conformidade com as quantidades e valor total que constam o seguinte quadro demonstrativo:

Item	Descrição	Unid.	Qtd.	Marca	Valor Unit.	Valor Total
40	Leite em pó integral pacote com 1 KG	PT	12.125	Romano	R\$ 14,04	R\$ 184.275,00
						Total R\$ 184.275,00

Santo Antônio de Posse/SP, 30 de maio de 2018.

MAGUIDA DE F. ROMIO CLEMENTE
Pregoeira



PREFEITURA MUNICIPAL DE SANTO ANTONIO DE POSSE
ESTADO DE SÃO PAULO

ADJUDICAÇÃO

Com fundamento no inciso XXI, do artigo 4º da Lei nº 10.520/2002 e posteriores alterações, ADJUDICO ao licitante vencedor NUTRICIONALE COMÉRCIO DE ALIMENTOS LTDA, inscrita no CNPJ sob nº 08.528.442/0001-17, os itens abaixo discriminados no Pregão Presencial 042/2018, cujo o objeto é registro de preço para aquisição de gêneros alimentícios estocáveis, de conformidade com as quantidades e valor total que constam o seguinte quadro demonstrativo:

Item	Descrição	Unid.	Qtd.	Marca	Valor Unit.	Valor Total
02	Achocolatado individua	UNI	24.375	Chocolider	R\$ 0,79	R\$ 19.256,25
04	Açúcar cristal	KG	225	Santa Isabel	R\$ 1,30	R\$ 292,50
07	Alimento de soja com suco natural	UNI	20.250	Putity	R\$ 1,20	R\$ 24.300,00
08	Amido de milho	KG	300	Siamar	R\$ 3,20	R\$ 960,00
09	Arroz integral	KG	75	Meu Biju	R\$ 3,30	R\$ 247,50
10	Arroz tipo 1	KG	36.000	Nutripar	R\$1,75	R\$ 63.000,00
12	Azeite de oliva extra virgem	UNI	300	Tradição	R\$ 9,00	R\$ 2.700,00
15	Batata palha	KG	750	Eritei	R\$ 12,30	R\$ 9.225,00
17	Biscoito doce aveia e mel	UNI	1.575	Nesfit	R\$ 2,55	R\$ 4.016,25
24	Chá mate	CA	713	Eunice	R\$ 2,40	R\$ 1.711,20
26	Creme de leite	UNI	720	Piracanjuba	R\$ 9,45	R\$ 6.804,00
27	Ervilha reidratada	LATA	23	Predilecta	R\$ 7,46	R\$ 171,58
28	Extrato de tomate concentrado	LATA	900	Bonare	R\$ 13,00	R\$ 11.700,00
29	Farinha de milho 1ª qualidade	KG	525	Agrobal	R\$ 2,45	R\$ 1.286,25
30	Farinha de trigo especial	KG	375	MarraLech	R\$ 1,35	R\$ 506,25
33	Fermento em pó químico	UNI	36	Trisanti	R\$ 3,25	R\$ 117,00
35	Gelatina em pó incolor pct 24 gramas	UNI	150	Siamar	R\$ 1,16	R\$ 174,00
38	Leite condensado	UNI	570	Itambé	R\$ 8,40	R\$ 4.788,00
41	Leite UHT zero lactose semidesnatado	LITRO	450	Matilat	R\$ 3,30	R\$ 1.485,00
42	Leitilha	PT	135	Siamar	R\$ 4,80	R\$ 648,00
50	Milho de pipoca especial	KG	300	Siamar	R\$ 3,30	R\$ 990,00
51	Milho para canjica	PT	180	Siamar	R\$ 1,75	R\$ 315,00
52	Milho verde em conserva	LATA	750	Predilecta	R\$ 7,45	R\$ 5.587,50
53	Óleo de soja refinado	UNI	9.000	Vila velha	R\$ 2,90	R\$ 26.100,00
54	Orégano	PT	113	Siamar	R\$ 18,90	R\$ 2.135,70
59	Sagu	PT	270	Siamar	R\$ 4,30	R\$ 1.161,00
61	Seleta de legumes	LATA	375	Predilecta	R\$ 8,35	R\$ 3.131,25
62	Soja em grãos	KG	90	Siamar	R\$ 4,80	R\$ 432,00
65	Trigo para lobe	KG	45	Siamar	R\$ 3,90	R\$ 175,50
						Total R\$ 193.416,73

Santo Antônio de Posse/SP, 30 de maio de 2018.

MAGUIDA DE F. ROMIO CLEMENTE
Pregoeira



**PREFEITURA MUNICIPAL DE
SANTO ANTONIO DE POSSE**
ESTADO DE SÃO PAULO

EXTRATO DA ATA DE REGISTRO DE PREÇO

Nos termos do parágrafo único, do artigo 61, da Lei Federal nº 8.666, de 21 de junho de 1993, atualizada pela Lei Federal nº 8.883, de 08 de junho de 1994.

EDITAL: PREGÃO PRESENCIAL nº 048/2018 CONTRATANTE: PREFEITURA MUNICIPAL DE SANTO ANTONIO DE POSSE, PROCESSO: 1497/2018 OBJETO: CONTRATAÇÃO DE EMPRESA PARA PRESTAÇÃO DE SERVIÇOS DE MANUTENÇÃO NAS UNIDADES ESCOLARES E SECRETARIA DE EDUCAÇÃO: ATA DE REGISTRO DE PREÇO 26 B/2018. "FORNECEDOR": CEM DEZ CONSTRUÇÕES LTDA EPP, inscrita no CNPJ sob nº 05.453.339/0001-67, os seguintes itens:

Lote 02

Item	Descrição	Quantidade	Valor Unit.	Valor Total
03	PINTURA EM TINTA EPÓXI, INCLUSIVE PREPARO	6000 m²	R\$ 11,80	R\$ 70.800,00
04	PINTURA EM TINTA ESMALTE	3000 m²	R\$ 11,80	R\$ 35.400,00
09	REPINTURA EXTERNA EM TINTA ACRÍLICA	10.000 m²	R\$ 8,84	R\$ 88.400,00
10	REPINTURA INTERNA EM TINTA LÁTEX PVA	10.000 m²	R\$ 8,84	R\$ 88.400,00
				Valor Total R\$ 283.000,00

Lote 03

Item	Descrição	Quantidade	Valor Unit.	Valor Total
02	FORRO EM LÂMINA DE PVC	600 m²	R\$ 60,53	R\$ 36.317,00
				Valor Total R\$ 36.317,00

O valor total registrado desta Ata de Registro de Preço é de 319.317,00 (trezentos e dezenove mil e trezentos e dezessete reais). Vigência da presente Ata de Registro de Preço é de 12 (doze meses) meses, a iniciar em 24 de maio de 2018, data da assinatura desta ata de registro, e encerrando-se em 24 de maio de 2019.

Santo Antônio de Posse, 24 de maio de 2018

NORBERTO DE OLIVÉRIO JUNIOR
Prefeito Municipal



**PREFEITURA MUNICIPAL DE
SANTO ANTONIO DE POSSE**
ESTADO DE SÃO PAULO

PREGÃO PRESENCIAL
PROCESSO Nº 1887/2018
PREGÃO PRESENCIAL Nº 057/2018

TIPO: Menor Valor Global.

OBJETO: Registro de Preço para aquisição de pães, bolos, lanches e derivados.

LEGISLAÇÃO: Lei Federal nº 10.520/2.002, Decreto Municipal nº 2.465 de 05 de setembro de 2007.

DATA E LOCAL PARA ENTREGA DOS ENVELOPES PROPOSTA DE PREÇOS e DOCUMENTOS DE HABILITAÇÃO: dia 20 de junho de 2.018 às 11:00 horas no Paço Municipal da Prefeitura de Santo Antônio de Posse, situado na Praça Chafia Chaib Baracat, nº 351, Vila Esperança em Santo Antônio de Posse - SP, CEP 13.830-000.

EDITAL na íntegra: à disposição dos interessados na sede da Prefeitura, no endereço acima especificado, ou no endereço eletrônico site www.pmsaposse.sp.gov.br onde os interessados poderão retirá-lo. Publique-se

Santo Antônio de Posse, 07 de junho de 2.018.

Norberto de Olivério Junior
Prefeito Municipal



**PREFEITURA MUNICIPAL DE
SANTO ANTONIO DE POSSE**
ESTADO DE SÃO PAULO

EXTRATO DA ATA DE REGISTRO DE PREÇO

Nos termos do parágrafo único, do artigo 61, da Lei Federal nº 8.666, de 21 de junho de 1993, atualizada pela Lei Federal nº 8.883, de 08 de junho de 1994.

EDITAL: PREGÃO PRESENCIAL nº 048/2018 CONTRATANTE: PREFEITURA MUNICIPAL DE SANTO ANTONIO DE POSSE, PROCESSO: 1497/2018 OBJETO: CONTRATAÇÃO DE EMPRESA PARA PRESTAÇÃO DE SERVIÇOS DE MANUTENÇÃO NAS UNIDADES ESCOLARES E SECRETARIA DE EDUCAÇÃO: ATA DE REGISTRO DE PREÇO 26 C/2018. "FORNECEDOR": KAGIMASA CONSTRUÇÕES EIRELI, inscrita no CNPJ sob nº 16.740.322/0001-07, os seguintes itens:

Lote 04

Item	Descrição	Quantidade	Valor Unit.	Valor Total
06	PISO EM GRANILITE POLIDO MOLDADO NO LOCAL	2.500 m²	R\$ 59,00	R\$ 147.500,00
19	RODAPÉ CURVO EM GRANILITE POLIDO MOLDADO NO LOCAL	500 M/L	R\$ 30,75	R\$ 15.375,00
				Valor Total R\$ 162.875,00

O valor total registrado desta Ata de Registro de Preço é de 162.875,00 (cento e sessenta e dois mil e oitocentos e setenta e cinco reais). Vigência da presente Ata de Registro de Preço é de 12 (doze meses) meses, a iniciar em 24 de maio de 2018, data da assinatura desta ata de registro, e encerrando-se em 24 de maio de 2019.

Santo Antônio de Posse, 24 de maio de 2018.

NORBERTO DE OLIVÉRIO JUNIOR
Prefeito Municipal



**PREFEITURA MUNICIPAL DE
SANTO ANTONIO DE POSSE**
ESTADO DE SÃO PAULO

CARTA CONVITE

PROCESSO Nº 1668/2018
REEDIÇÃO CARTA CONVITE Nº 006/2018

TIPO: MENOR PREÇO GLOBAL.

OBJETO: CONTRATAÇÃO DE EMPRESA ESPECIALIZADA PARA AVALIAR OS IMPACTOS AMBIENTAIS NA ÁREA DO ANTIGO TRANSBORDO DE RESÍDUOS SÓLIDOS URBANOS E ENTORNOS DESTA MUNICIPALIDADE, AVALIAÇÃO PRELIMINAR E CONFIRMATÓRIA DA CONTAMINAÇÃO DO SOLO E DA ÁGUA DA ÁREA DO ANTIGO LIXÃO MUNICIPAL.

LEGISLAÇÃO: Lei Federal nº 10.520/2.002, Decreto Municipal nº 2.465 de 05 de setembro de 2007.

DATA E LOCAL PARA ENTREGA DOS ENVELOPES PROPOSTA DE PREÇOS e DOCUMENTOS DE HABILITAÇÃO: dia 19 de junho de 2018 às 13:00 horas no Paço Municipal da Prefeitura de Santo Antônio de Posse, situado na Praça Chafia Chaib Baracat, nº 351, Vila Esperança em Santo Antônio de Posse - SP, CEP 13.830-000.

EDITAL na íntegra: à disposição dos interessados na sede da Prefeitura, onde os interessados poderão retirá-lo.

Publique-se

Santo Antônio de Posse, 07 de junho de 2018.

Norberto de Olivério Junior
Prefeito Municipal



PREFEITURA MUNICIPAL DE SANTO ANTONIO DE POSSE
ESTADO DE SÃO PAULO

EXTRATO DA ATA DE REGISTRO DE PREÇO

Nos termos do parágrafo único, do artigo 61, da Lei Federal nº 8.666, de 21 de junho de 1993, atualizada pela Lei Federal nº 8.883, de 08 de junho de 1994.
EDITAL: PREGÃO PRESENCIAL nº 042/2018 CONTRATANTE: PREFEITURA MUNICIPAL DE SANTO ANTONIO DE POSSE, PROCESSO: 1399/2018 OBJETO: REGISTRO DE PREÇO PARA FORNECIMENTO DE GÊNEROS ALIMENTÍCIOS ESTOCÁVEIS: ATA DE REGSITRO DE PREÇO 027 E/2018. “FORNECEDOR GABEE FOODS COMÉRCIO DE ALIMENTOS EIRELI EPP, inscrita no CNPJ sob nº 26.742.152/0001-53 os seguintes itens:

Item	Descrição	Unid.	Qtd.	Marca	Valor Unit.	Valor Total
22	Bolacha doce tipo maisena	PT	1.875	Le petit	R\$ 1,31	R\$ 2.456,25
23	Cereal matinal	PT	900	Gold flakes	R\$ 5,10	R\$ 4.590,00
31	Feijão carioca	KG	15.750	Tio Luizinho	R\$ 2,91	R\$ 45.832,50
63	Suco concentrado de frutas	Litro	2.250	Da fruta	R\$ 4,56	R\$ 10.260,00
70	Açúcar cristal	KG	75	Guarani	R\$ 2,00	R\$ 150,00
71	Açúcar refinado	KG	2.782	Guarani	R\$ 1,80	R\$ 5.007,60
88	Bolacha doce tipo maisena	PT	625	Le petit	R\$ 1,31	R\$ 818,75
89	Cereal matinal	PT	300	Gold flakes	R\$ 5,10	R\$ 1.530,00
92	Creme de leite	UNI	240	Italac	R\$ 10,50	R\$ 2.520,00
96	Farinha de trigo especial	KG	125	Corina	R\$ 1,80	R\$ 225,00
97	Feijão carioca	KG	5.250	Tio Luizinho	R\$ 2,91	R\$ 15.227,50
99	Fermento em pó químico	UNI	12	Trisanti	R\$ 3,57	R\$ 42,84
103	Grão de bico	PT	60	Campo belo	R\$ 8,85	R\$ 531,00
104	Leite condensado	UNI	190	Itambé	R\$ 9,55	R\$ 1.814,50
107	Leite UHT zero lactose semidesnatado	LITRO	150	Italac	R\$ 3,69	R\$ 553,50
111	Massa alimentícia formato ave maria	KG	200	Santa Amália	R\$ 3,60	R\$ 720,00
112	Massa alimentícia formato conchinha	KG	200	Santa Amália	R\$ 3,60	R\$ 720,00
118	Milho verde em conserva	LATA	250	Predilecta	R\$ 7,85	R\$ 1.962,50
119	Óleo de soja refinado	UNI	3.000	Leve	R\$ 3,22	R\$ 9.660,00
120	Orégano	PT	37	Campo belo	R\$ 24,50	R\$ 906,50
122	Pó para preparo de gelatina	KG	250	Crialimentos	R\$ 5,79	R\$ 1.447,50
125	Sagu	PT	90	Campo belo	R\$ 5,13	R\$ 461,70
126	Sal Refinado extra	KG	900	Norsal	R\$ 0,95	R\$ 855,00
127	Seleta de legumes	LATA	125	Predilecta	R\$ 9,28	R\$ 1.160,00
129	Suco concentrado de frutas	LITRO	750	Da fruta	R\$ 4,56	R\$ 3.240,00
						Total R\$ 112.922,64

O valor total registrado desta Ata de Registro de Preço é de R\$ 112.922,64 (cento e doze mil, novecentos e vinte e dois reais e sessenta e quatro centavos). Vigência da presente Ata de Registro de Preço é de 12 (doze meses) meses, a iniciar em 30 de maio de 2018, data da assinatura deste contrato, e encerrando-se em 30 de maio de 2019.

Santo Antônio de Posse, 30 de maio de 2018.

NORBERTO DE OLIVÉRIO JUNIOR
Prefeito Municipal



PREFEITURA MUNICIPAL DE SANTO ANTONIO DE POSSE
ESTADO DE SÃO PAULO

HOMOLOGAÇÃO

Com fundamento no inciso VI, do art. 43, da Lei nº 8.666/93 e posteriores alterações, HOMOLOGO o resultado do julgamento realizado nos autos deste procedimento licitatório Pregão Presencial 048/2018, cujo o objeto é contratação de empresa para prestação de serviços de manutenção nas Unidades Escolares e Secretaria de Educação, já tendo ocorrido a adjudicação aos licitantes CEM DEZ CONSTRUÇÕES LTDA EPP – CNPJ: 05.453.339/0001-67, a empresa KAGIMASA CONSTRUÇÕES EIRELI – CNPJ: 16.740.322/0001-07 e a empresa A S NASCIMENTO AMBIENTAL SERVIÇOS URBANOS EIRELI – CNPJ: 10.723.250/0001-03, que apresentaram as propostas eleitas vencedoras, ficando autorizada, portanto, a celebração da Ata de Registro de Preço para formalizar a aquisição do objeto do certame.

Santo Antônio de Posse/SP, 24 de maio de 2018.

NORBERTO DE OLIVÉRIO JÚNIOR - PREFEITO DO MUNICÍPIO



PREFEITURA MUNICIPAL DE SANTO ANTONIO DE POSSE
ESTADO DE SÃO PAULO

EXTRATO DA ATA DE REGISTRO DE PREÇO

Nos termos do parágrafo único, do artigo 61, da Lei Federal nº 8.666, de 21 de junho de 1993, atualizada pela Lei Federal nº 8.883, de 08 de junho de 1994.
EDITAL: PREGÃO PRESENCIAL nº 048/2018 CONTRATANTE: PREFEITURA MUNICIPAL DE SANTO ANTONIO DE POSSE, PROCESSO: 1497/2018 OBJETO: CONTRATAÇÃO DE EMPRESA PARA PRESTAÇÃO DE SERVIÇOS DE MANUTENÇÃO NAS UNIDADES ESCOLARES E SECRETARIA DE EDUCAÇÃO: ATA DE REGISTRO DE PREÇO 26 A/2018. “FORNECEDOR”: A S NASCIMENTO AMBIENTAL SERVIÇOS URBANOS EIRELI EPP, inscrita no CNPJ sob nº 10.723.250/0001-03, os seguintes itens:

Lote 01

Item	Descrição	Quantidade	Valor Unit.	Valor Total
01	CALÇADA DE CIMENTO	1000 m²	R\$ 75,00	R\$ 75.000,00
05	PISO CERÂMICO ESMALTADO COM TEXTURA SEMI-RUGOSA PEI-5 RESISTÊNCIA QUÍMICA, PARA ÁREAS INTERNAS, ASSENTADO COM ARGAMASSA E ACABAMENTO COM REJUNTE	400 m²	R\$ 65,00	R\$ 26.000,00
08	REMOÇÃO DE PISO E REVESTIMENTO CERÂMICO	500 m²	R\$ 7,00	R\$ 3.500,00
11	REVESTIMENTO EM PLACA CERÂMICA ESMALTADA DE 10 X 10 CM, NA COR AMARELO, ASSENTADO COM ARGAMASSA COLANTE INDUSTRIALIZADA E COM REJUNTAMENTO ACRÍLICO	150 m²	R\$ 65,00	R\$ 9.750,00
12	REVESTIMENTO EM PLACA CERÂMICA ESMALTADA DE 10 X 10 CM, NA COR AZUL BRILHANTE, ASSENTADO COM ARGAMASSA COLANTE INDUSTRIALIZADA E COM REJUNTAMENTO ACRÍLICO	150 m²	R\$ 62,30	R\$ 9.345,00
13	REVESTIMENTO EM PLACA CERÂMICA ESMALTADA DE 10 X 10 CM, NA COR AZUL FOSCO, ASSENTADO COM ARGAMASSA COLANTE INDUSTRIALIZADA E COM REJUNTAMENTO ACRÍLICO	500 m²	R\$ 65,25	R\$ 32.625,00
14	REVESTIMENTO EM PLACA CERÂMICA ESMALTADA DE 10 X 10 CM, NA COR BRANCO, ASSENTADO COM ARGAMASSA COLANTE INDUSTRIALIZADA E COM REJUNTAMENTO ACRÍLICO	300 m²	R\$ 65,00	R\$ 19.500,00
15	REVESTIMENTO EM PLACA CERÂMICA ESMALTADA DE 10 X 10 CM, NA COR CINZA-MÉDIO, ASSENTADO COM ARGAMASSA COLANTE INDUSTRIALIZADA E COM REJUNTAMENTO ACRÍLICO	500 M²	R\$ 65,00	R\$ 32.500,00
16	REVESTIMENTO EM PLACA CERÂMICA ESMALTADA DE 10 X 10 CM, NA COR CINZA CLARO, ASSENTADO COM ARGAMASSA COLANTE INDUSTRIALIZADA E COM REJUNTAMENTO ACRÍLICO	1000 m²	R\$ 50,83	R\$ 50.830,00
17	REVESTIMENTO EM PLACA CERÂMICA ESMALTADA DE 10 X 10 CM, NA COR VERMELHO, ASSENTADO COM ARGAMASSA COLANTE INDUSTRIALIZADA E COM REJUNTAMENTO ACRÍLICO	150 M²	R\$ 50,00	R\$ 7.500,00
18	RODAPÉ CERÂMICO ESMALTADO COM TEXTURA SEMI-RUGOSA PEI-5 RESISTÊNCIA QUÍMICA, PARA ÁREAS INTERNAS, ASSENTADO COM ARGAMASSA E ACABAMENTO COM REJUNTE	250 M/L	R\$ 9,00	R\$ 2.250,00
				Valor Total R\$ 268.800,00

Lote 05

Item	Descrição	Quantidade	Valor Unit.	Valor Total
07	PISO EM RESINA POLIURETANO	1.000 m²	R\$ 65,00	R\$ 65.000,00
				Valor Total R\$ 65.000,00

O valor total registrado desta Ata de Registro de Preço é de 333.800,00 (trezentos e trinta e três mil e oitocentos reais). Vigência da presente Ata de Registro de Preço é de 12 (doze meses) meses, a iniciar em 24 de maio de 2018, data da assinatura desta ata de registro, e encerrando-se em 24 de maio de 2019. Santo Antônio de Posse, 24 de maio de 2018.

NORBERTO DE OLIVÉRIO JUNIOR
Prefeito Municipal



PREFEITURA MUNICIPAL DE SANTO ANTONIO DE POSSE
ESTADO DE SÃO PAULO

EXTRATO DA ATA DE REGISTRO DE PREÇO

Nos termos do parágrafo único, do artigo 61, da Lei Federal nº 8.666, de 21 de junho de 1993, atualizada pela Lei Federal nº 8.883, de 08 de junho de 1994.
EDITAL: PREGÃO PRESENCIAL nº 042/2018 CONTRATANTE: PREFEITURA MUNICIPAL DE SANTO ANTONIO DE POSSE, PROCESSO: 1399/2018 OBJETO: REGISTRO DE PREÇO PARA FORNECIMENTO DE GÊNEROS ALIMENTÍCIOS ESTOCÁVEIS: ATA DE REGSITRO DE PREÇO 027 A/2018. “FORNECEDOR COMERCIAL JOÃO AFONSO LTDA, inscrita no CNPJ sob nº 53.437.315/0001-67 os seguintes itens:

Item	Descrição	Unid.	Qtd.	Marca	Valor Unit.	Valor Total
05	Açúcar refinado	Kg	8.348	Caravelas	R\$ 1,54	R\$ 12.855,92
14	Barra de cereais	UNI	26.250	Corpo & Sabor	R\$ 0,56	R\$ 14.700,00
19	Biscoito doce tipo rosquinha	PT	5.625	Renata	R\$ 2,63	R\$ 14.793,75
20	Biscoito salgado tipo crean cracker	PT	3.563	Renata	R\$ 1,06	R\$ 3.776,78
21	Biscoito salgado tipo integral	PT	788	Renata	R\$ 1,25	R\$ 985,00
32	Feijão Preto	KG	675	Nenê	R\$ 3,56	R\$ 2.403,00
34	Fubá mimoso	KG	750	Zanin	R\$ 1,39	R\$ 1.042,50
37	Grão de bico	PT	180	Siamar	R\$ 7,80	R\$ 1.404,00
44	Margarina cremosa	PO	4.523	Coamo Família	R\$ 3,38	R\$ 15.287,74
45	Massa alimentícia formato ave maria	KG	600	Orsi bambino	R\$ 2,72	R\$ 1.632,00
46	Massa alimentícia formato conchinha	KG	600	Paulista	R\$ 2,71	R\$ 1.626,00
47	Massa alimentícia formato esperial (parafuso)	KG	1.500	Flor de Lis	R\$ 2,71	R\$ 4.065,00
48	Massa alimentícia formato gravata	KG	1.500	Renata	R\$ 3,59	R\$ 5.385,00
49	Massa para lasanha pré-cozida	PT	225	Renata	R\$ 3,98	R\$ 895,50
55	Pó de café	PT	5.693	Paraná	R\$ 5,97	R\$ 33.987,21
56	Pó para preparo de gelatina	KG	750	Crialimentos	R\$ 5,16	R\$ 3.870,00
60	Sal refinado	KG	2.700	Garça	R\$ 0,72	R\$ 1.944,00
66	Vinagre de maça frasco 750 ml	FR	2.700	Neval	R\$ 2.27	R\$ 6.129,00
						Total R\$ 126.782,40

O valor total registrado desta Ata de Registro de Preço é de R\$ 126.782,40 (cento e vinte e seis mil, setecentos e oitenta e dois reais e quarenta centavos). Vigência da presente Ata de Registro de Preço é de 12 (doze meses) meses, a iniciar em 30 de maio de 2018, data da assinatura deste contrato, e encerrando-se em 30 de maio de 2019.

Santo Antônio de Posse, 30 de maio de 2018.

NORBERTO DE OLIVÉRIO JUNIOR
Prefeito Municipal



PREFEITURA MUNICIPAL DE SANTO ANTONIO DE POSSE
ESTADO DE SÃO PAULO

HOMOLOGAÇÃO

Com fundamento no inciso VI, do art. 43, da Lei nº 8.666/93 e posteriores alterações, HOMOLOGO o resultado do julgamento realizado nos autos deste procedimento licitatório Pregão Presencial 053/2018, cujo o objeto é execução de base de reservatório metálica de 1.200m³, já tendo ocorrido a adjudicação à licitante ANTENOR VERONA & CIA LTDA, inscrita no CNPJ sob nº 65.438.335/0001-31, que apresentou a proposta eleita vencedora, ficando autorizada, portanto, a celebração do contrato para formalizar a aquisição do objeto do certame.

Santo Antônio de Posse/SP, 07 de junho de 2018.

NORBERTO DE OLIVÉRIO JÚNIOR
Prefeito do Município



PREFEITURA MUNICIPAL DE SANTO ANTONIO DE POSSE
ESTADO DE SÃO PAULO

EXTRATO DA ATA DE REGISTRO DE PREÇO

Nos termos do parágrafo único, do artigo 61, da Lei Federal nº 8.666, de 21 de junho de 1993, atualizada pela Lei Federal nº 8.883, de 08 de junho de 1994.
EDITAL: PREGÃO PRESENCIAL nº 042/2018 CONTRATANTE: PREFEITURA MUNICIPAL DE SANTO ANTONIO DE POSSE, PROCESSO: 1399/2018 OBJETO: REGISTRO DE PREÇO PARA FORNECIMENTO DE GÊNEROS ALIMENTÍCIOS ESTOCÁVEIS: ATA DE REGSITRO DE PREÇO 027 F/2018. “FORNECEDOR LACTOSOJA SERVIÇOS E COMÉRCIO LTDA EPP, inscrita no CNPJ sob nº 24.753.787/0001-20 os seguintes itens:

Item	Descrição	Unid.	Qtd.	Marca	Valor Unit.	Valor Total
03	Achocolatado em pó enriquecido com vitaminas e minerais	KG	2.250	Danky Max	R\$ 4,96	R\$ 11.160,00
11		CX	180	Naturale	R\$ 1,67	R\$ 300,60
58	Pó para o preparo de pudim com leite	KG	675	Danky Max	R\$ 6,59	R\$4.448,25
68	Achocolatado individual	UNI	8.125	Tirolzinho	R\$ 1,17	R\$ 9.506,25
69	Achocolatada em pó enriquecido com vitaminas e minerais	KG	750	Danky Max	R\$ 4,96	R\$ 3.720,00
77	Aveia	CX	60	Naturale	R\$ 1,67	R\$ 100,20
80	Barra de cereais	UNI	8.750	Naturale	R\$ 0,70	R\$ 6.125,00
98	Feijão preto	KG	225	Nene	R\$ 4,35	R\$ 978,75
106	Leite em pó integral pacote com 1 kg	KG	4.375	Romano	R\$ 17,00	R\$ 74.375,00
124	Pó para preparo de pudim com leite	KG	225	Danky Max	R\$ 6,58	R\$ 1.480,50
						Total R\$ 112.194,55

O valor total registrado desta Ata de Registro de Preço é de R\$ 112.194,55 (cento e doze mil, cento e noventa e quatro reais e cinquenta e cinco centavos). Vigência da presente Ata de Registro de Preço é de 12 (doze meses) meses, a iniciar em 30 de maio de 2018, data da assinatura deste contrato, e encerrando-se em 30 de maio de 2019.

Santo Antônio de Posse, 30 de maio de 2018.

NORBERTO DE OLIVÉRIO JUNIOR
Prefeito Municipal



PREFEITURA MUNICIPAL DE SANTO ANTONIO DE POSSE
ESTADO DE SÃO PAULO

EXTRATO DA ATA DE REGISTRO DE PREÇO

Nos termos do parágrafo único, do artigo 61, da Lei Federal nº 8.666, de 21 de junho de 1993, atualizada pela Lei Federal nº 8.883, de 08 de junho de 1994.
EDITAL: PREGÃO PRESENCIAL nº 042/2018 CONTRATANTE: PREFEITURA MUNICIPAL DE SANTO ANTONIO DE POSSE, PROCESSO: 1399/2018 OBJETO: REGISTRO DE PREÇO PARA FORNECIMENTO DE GÊNEROS ALIMENTÍCIOS ESTOCÁVEIS: ATA DE REGSITRO DE PREÇO 027 B/2018. “FORNECEDOR MILK VITTA COMÉRCIO E INDÚSTRIA LTDA, inscrita no CNPJ sob nº 04.252.652/0001-74 os seguintes itens:

Item	Descrição	Unid.	Qtd.	Marca	Valor Unit.	Valor Total
40	Leite em pó integral pacote com 1 KG	PT	12.125	Romano	R\$ 14,04	R\$ 184.275,00
						Total R\$ 184.275,00

O valor total registrado desta Ata de Registro de Preço é de R\$ 184.275,00 (cento e oitenta e quatro mil, duzentos e setenta e cinco reais). Vigência da presente Ata de Registro de Preço é de 12 (doze meses) meses, a iniciar em 30 de maio de 2018, data da assinatura deste contrato, e encerrando-se em 30 de maio de 2019.

Santo Antônio de Posse, 30 de maio de 2018.

NORBERTO DE OLIVÉRIO JUNIOR
Prefeito Municipal



**PREFEITURA MUNICIPAL DE
SANTO ANTONIO DE POSSE**
ESTADO DE SÃO PAULO

EXTRATO DA ATA DE REGISTRO DE PREÇO

Nos termos do parágrafo único, do artigo 61, da Lei Federal nº 8.666, de 21 de junho de 1993, atualizada pela Lei Federal nº 8.883, de 08 de junho de 1994.
EDITAL: PREGÃO PRESENCIAL nº 042/2018 CONTRATANTE: PREFEITURA MUNICIPAL DE SANTO ANTONIO DE POSSE, PROCESSO: 1399/2018 OBJETO: REGISTRO DE PREÇO PARA FORNECIMENTO DE GÊNEROS ALIMENTÍCIOS ESTOCÁVEIS: ATA DE REGSITRO DE PREÇO 027 D/2018. “FORNECEDOR NUTRICIONALE COMÉRCIO DE ALIMENTOS LTDA, inscrita no CNPJ sob nº 08.528.442/0001-17 os seguintes itens:

Item	Descrição	Unid.	Qtd.	Marca	Valor Unit.	Valor Total
02	Achocolatado individua	UNI	24.375	Chocolider	R\$ 0,79	R\$ 19.256,25
04	Açúcar cristal	KG	225	Santa Isabel	R\$ 1,30	R\$ 292,50
07	Alimento de soja com suco natural	UNI	20.250	Putity	R\$ 1,20	R\$ 24.300,00
08	Amido de milho	KG	300	Siamar	R\$ 3,20	R\$ 960,00
09	Arroz integral	KG	75	Meu Biju	R\$ 3,30	R\$ 247,50
10	Arroz tipo 1	KG	36.000	Nutripar	R\$1,75	R\$ 63.000,00
12	Azeite de oliva extra virgem	UNI	300	Tradição	R\$ 9,00	R\$ 2.700,00
15	Batata palha	KG	750	Fritei	R\$ 12,30	R\$ 9.225,00
17	Biscoito doce aveia e mel	UNI	1.575	Nesfit	R\$ 2,55	R\$ 4.016,25
24	Chá mate	CX	713	Eunice	R\$ 2,40	R\$ 1.711,20
26	Creme de leite	UNI	720	Piracanjuba	R\$ 9,45	R\$ 6.804,00
27	Ervilha reidratada	LATA	23	Predilecta	R\$ 7,46	R\$ 171,58
28	Extrato de tomate concentrado	LATA	900	Bonare	R\$ 13,00	R\$ 11.700,00
29	Farinha de milho 1º qualidade	KG	525	Agrobal	R\$ 2,45	R\$ 1.286,25
30	Farinha de trigo especial	KG	375	Marrakech	R\$ 1,35	R\$ 506,25
33	Fermento em pó químico	UNI	36	Trisanti	R\$ 3,25	R\$ 117,00
35	Gelatina em pó incolor pct 24 gramas	UNI	150	Siamar	R\$ 1,16	R\$ 174,00
38	Leite condensado	UNI	570	Itambé	R\$ 8,40	R\$ 4.788,00
41	Leite UHT zero lactose semidesnatado	LITRO	450	Matilat	R\$ 3,30	R\$ 1.485,00
42	Lentilha	PT	135	Siamar	R\$ 4,80	R\$ 648,00
50	Milho de pipoca especial	KG	300	Siamar	R\$ 3,30	R\$ 990,00
51	Milho para canjica	PT	180	Siamar	R\$ 1,75	R\$ 315,00
52	Milho verde em conserva	LATA	750	Predilecta	R\$ 7,45	R\$ 5.587,50
53	Óleo de soja refinado	UNI	9.000	Vila velha	R\$ 2,90	R\$ 26.100,00
54	Orégano	PT	113	Siamar	R\$ 18,90	R\$ 2.135,70
59	Sagu	PT	270	Siamar	R\$ 4,30	R\$ 1.161,00
61	Seleta de legumes	LATA	375	Predilecta	R\$ 8,35	R\$ 3.131,25
62	Soja em grãos	KG	90	Siamar	R\$ 4,80	R\$ 432,00
65	Trigo para kube	KG	45	Siamar	R\$ 3,90	R\$ 175,50
						Total R\$ 193.416,73

O valor total registrado desta Ata de Registro de Preço é de R\$ 193.416,73 (cento e noventa e três mil, quatrocentos e dezesseis reais e setenta e três centavos). Vigência da presente Ata de Registro de Preço é de 12 (doze meses) meses, a iniciar em 30 de maio de 2018, data da assinatura deste contrato, e encerrando-se em 30 de maio de 2019.

Santo Antônio de Posse, 30 de maio de 2018.

NORBERTO DE OLIVÉRIO JUNIOR
Prefeito Municipal



**PREFEITURA MUNICIPAL DE
SANTO ANTONIO DE POSSE**
ESTADO DE SÃO PAULO

EXTRATO DA ATA DE REGISTRO DE PREÇO

Nos termos do parágrafo único, do artigo 61, da Lei Federal nº 8.666, de 21 de junho de 1993, atualizada pela Lei Federal nº 8.883, de 08 de junho de 1994.
EDITAL: PREGÃO PRESENCIAL nº 042/2018 CONTRATANTE: PREFEITURA MUNICIPAL DE SANTO ANTONIO DE POSSE, PROCESSO: 1399/2018 OBJETO: REGISTRO DE PREÇO PARA FORNECIMENTO DE GÊNEROS ALIMENTÍCIOS ESTOCÁVEIS: ATA DE REGSITRO DE PREÇO 027 C/2018. “FORNECEDOR MERCANTIL PAULISTA 250 EIRELI EPP, inscrita no CNPJ sob nº 62.225.370/0001-84 os seguintes itens:

Item	Descrição	Unid.	Qtd.	Marca	Valor Unit.	Valor Total
16	Biscoito de polvilho	UNI	1.500	Cassini	R\$ 4,01	R\$ 6.015,00
18	Biscoito doce tipo maria	UNI	3.600	Dallas	R\$1,23	R\$ 4.428,00
36	Geleia de frutas	KG	750	Predilecta	R\$ 15,15	R\$ 11.362,50
43	Maionese	BI	225	Vigor	R\$ 7,30	R\$ 1.642,50
57	Pó para preparo de manjar com leite sabor coco	KG	225	Sustentare	R\$ 8,08	R\$ 1.818,00
64	Suco individual	UNI	26.625	Shefa	R\$ 0,93	R\$ 24.761,25
73	Alimento de soja com suco natural	UNI	6.750	Sufresh	R\$ 1,70	R\$ 11.475,00
74	Amido de milho	KG	100	Trisanti	R\$ 3,90	R\$ 390,00
76	Arroz tipo 1	KG	12.000	Mateus	R\$ 2,15	R\$ 25.800,00
78	Azeite de Oliva extra virgem	UNI	100	Galo	R\$ 18,00	R\$ 1.800,00
81	Batata palha	KG	250	Crek fritas	R\$ 15,00	R\$ 3.750,00
82	Biscoito de polvilho	UNI	500	Cassini	R\$ 4,54	R\$ 2.270,00
83	Biscoito de aveia e mel	UNI	525	Renata	R\$ 2,85	R\$ 1.496,25
84	Biscoito doce tipo maria	UNI	1.200	Dallas	R\$ 1,23	R\$ 1.476,00
85	Biscoito doce tipo rosquinha	PT	1.875	Dallas	R\$ 2,90	R\$ 5.437,50
86	Biscoito salgado tipo crean cracker	PT	1.187	Dallas	R\$ 1,20	R\$ 1.424,40
87	Biscoito salgado tipo integral	PT	262	Renata	R\$ 1,35	R\$ 353,70
90	Chá mate	CX	237	Trisanti	R\$ 3,50	R\$ 829,50
94	Extrato de tomate concentrado	LATA	300	Bonare	R\$ 15,30	R\$ 4.590,00
95	Farinha de milho 1º qualidade	KG	175	Sinha	R\$ 3,40	R\$ 595,00
100	Fubá mimoso	KG	250	Sinha	R\$ 2,00	R\$ 500,00
102	Geléia de frutas	KG	250	Predilecta	R\$ 15,00	R\$ 3.750,00
108	Lentilha	PT	45	Kinino	R\$ 7,50	R\$ 337,50
109	Maionese	BI	75	Vigor	R\$ 7,30	R\$ 547,50
110	Margarina cremosa	PO	1.507	Delicia	R\$ 4,00	R\$ 6.028,00
113	Massa alimentícia formato esperial (parafuso)	KG	500	Santa Felicia	R\$ 3,20	R\$ 1.600,00
114	Massa alimentícia formato gravata	KG	500	Renata	R\$ 3,90	R\$ 1.950,00
115	Massa para lasanha pré-cozida	PT	75	Renata	R\$ 4,56	R\$342,00
116	Milho para pipoca especial	KG	100	Pacha	R\$ 3,48	R\$ 348,00
117	Milho para canjica	PT	60	Kinino	R\$ 2,33	R\$ 139,80
121	Pó de café	PT	1.897	Reserva Natural	R\$ 7,45	R\$ 14.132,65
123	Pó para preparo de manjar com leite sabor de coco	KG	75	Sustentare	R\$ 8,08	R\$ 606,00
130	Suco individual	UM	8.875	Shefa	R\$ 0,93	R\$ 8.253,75
132	Vinagre de maça frasco com 750 ml	FR	900	Neval	R\$ 2,80	R\$ 2.520,00
						Total R\$ 152.769,80

O valor total registrado desta Ata de Registro de Preço é de R\$ 152.769,80 (cento e cinquenta e dois mil, setecentos e sessenta e nove reais e oitenta centavos). Vigência da presente Ata de Registro de Preço é de 12 (doze meses) meses, a iniciar em 30 de maio de 2018, data da assinatura deste contrato, e encerrando-se em 30 de maio de 2019.
Santo Antônio de Posse, 30 de maio de 2018.

NORBERTO DE OLIVÉRIO JUNIOR
Prefeito Municipal





**PREFEITURA MUNICIPAL DE
SANTO ANTONIO DE POSSE**
ESTADO DE SÃO PAULO

EXTRATO DO CONTRATO

Nos termos do parágrafo único, do artigo 61, da Lei Federal nº 8.666, de 21 de junho de 1993, atualizada pela Lei Federal nº 8.883, de 08 de junho de 1994.

EDITAL: PREGÃO PRESENCIAL nº 053/2018 CONTRATANTE: PREFEITURA MUNICIPAL DE SANTO ANTONIO DE POSSE, PROCESSO: 1692/2018 OBJETO: EXECUÇÃO DE BASE PARA RESERVATÓRIO METÁLICO DE 1.200 M³: CONTRATO 036/2018. "FORNECEDOR": ANTENOR VERONA & CIA LTDA, inscrita no CNPJ sob nº 65.438.335/0001-31 os seguintes itens:

Item	Descrição	Valor Unit.	Valor Total
01	Execução de base de reservatório metálico de 1.200m³	R\$ 187.999,74	R\$ 187.999,74

O valor total registrado deste contrato é de R\$ 187.999,74 (cento e oitenta e sete mil, novecentos e noventa e nove reais e setenta e quatro centavos). Vigência do presente Contrato é de 12 (doze meses) meses, a iniciar em 11 de junho de 2018, data da assinatura deste contrato, e encerrando-se em 11 de junho de 2019.

Santo Antônio de Posse, 07 de junho de 2018.

NORBERTO DE OLIVÉRIO JUNIOR
Prefeito Municipal



**PREFEITURA MUNICIPAL DE
SANTO ANTONIO DE POSSE**
ESTADO DE SÃO PAULO

ADJUDICAÇÃO

Com fundamento no inciso XXI, do artigo 4º da Lei nº 10.520/2002 e posteriores alterações, ADJUDICO ao licitante vencedor ANTENOR VERONA & CIA LTDA, inscrita no CNPJ sob nº 65.438.335/0001-31, o item abaixo discriminado no Pregão Presencial 053/2018, cujo o objeto é execução de base de reservatório metálica de 1.200m³, de conformidade com as quantidades, valor unitário e valor total, pelo período de 12 meses, que constam o seguinte quadro demonstrativo:

Item	Descrição	Valor Unit.	Valor Total
01	Execução de base de reservatório metálico de 1.200m³	R\$ 187.999,74	R\$ 187.999,74

Santo Antônio de Posse/SP, 07 de junho de 2018.

MAGUIDA DE F. ROMIO CLEMENTE
Pregoeira



**CÂMARA MUNICIPAL DE
SANTO ANTONIO DE POSSE**

PORTARIA Nº 008/2018

Dispõe sobre suspensão de expediente

O Vereador HIROSHI ONODA, Presidente da Câmara Municipal de Santo Antônio de Posse, Estado de São Paulo,

Usando das atribuições que lhe são conferidas pela Lei Orgânica do Município, combinado com o Regimento Interno, divulga o horário de expediente durante a transmissão dos Jogos da Seleção Brasileira de Futebol na Copa do Mundo FIFA 2018, de acordo com a Portaria nº 143, de 1º de Junho de 2018. No artigo 1º estabelece, em caráter especial, os horários de expediente dos órgãos e entidades da Administração Pública Federal direta, autarquia e fundacional, nos dias de Jogos da Seleção, de acordo com as seguintes regras:

1. No dia 22/06/2018 (sexta-feira), o expediente da Câmara Municipal será a partir das 12h00.
2. No dia 27/06/2018 (quarta-feira), o expediente se encerrará às 14h00.

Publique-se e afixe-se.

Presidência da Câmara do Município de Santo Antônio de Posse, em 06 de junho de 2018.

Vereador HIROSHI ONODA
Presidente da Câmara

Márcia M. Vicensotti R. Lima
Assessora Administrativa



**CÂMARA MUNICIPAL DE
SANTO ANTONIO DE POSSE**

PORTARIA Nº 07/2018

"Dispõe sobre designação de servidores, conforme dispõe o Art. 23 da Lei Complementar nº 009/2008 de 28 de março de 2008".

Santo Antonio de Posse, em 01 de junho de 2018.

VEREADOR HIROSHI ONODA - PRESIDENTE

VACINAÇÃO DA FEBRE AMARELA

AGENDE, VACINE-SE!

**A partir de 1º de fevereiro as doses da
vacina da Febre Amarela serão aplicadas
somente após AGENDAMENTO**

Obrigatória
apresentação de
Comprovante de
Residência e Carteira
de Vacinação



LOCAL E HORÁRIO PARA AGENDAMENTO:
VIGILÂNCIA SANITÁRIA
SANTO ANTÔNIO, Nº 797, DAS 7H ÀS 16H



Artur Nogueira - Conchal - Cordeirópolis - Cosmópolis
Engenheiro Coelho - Holambra - Jaguariúna

Praça Dr. Paulo de Almeida Nogueira, 56
Centro - Cosmópolis/SP - 13.150/000
Tel: (19) 3812.6389
www.consabambiental.com.br

CONSÓRCIO INTERMUNICIPAL NA ÁREA DE SANEAMENTO AMBIENTAL – CONSAB
SELEÇÃO PÚBLICA 01/2018
EDITAL RESUMIDO DE ABERTURA DAS INSCRIÇÕES 01/2018

Sr. **FERNANDO FIORI DE GODOY**, Presidente do **CONSÓRCIO INTERMUNICIPAL NA ÁREA DE SANEAMENTO AMBIENTAL – CONSAB**, no uso de suas atribuições legais, torna pública a abertura das inscrições para a Seleção Pública objeto do Edital nº 01/2018, que será realizado pela **ORHION CONSULTORIA & NAT ENGENHARIA E SERVIÇOS LTDA. – ME**, doravante denominada apenas **ORHION CONSULTORIA**, para provimento do quadro de empregados instituído pela Resolução nº 01/2018. A Seleção Pública reger-se-á pelas disposições contidas no **EDITAL COMPLETO DE ABERTURA DAS INSCRIÇÕES 01/2018** e seus anexos e será coordenada pela Coordenação Geral do Consórcio **CONSAB**.

1. Os empregos, requisitos mínimos exigidos, carga horária semanal, vagas e valor da taxa de inscrição são os estabelecidos na TABELA I, a seguir especificada:

TABELA I					
PARA O MUNICÍPIO DE SANTO ANTÔNIO DE POSSE					
EMPREGO	Nº DE VAGAS	PRÉ- REQUISITO	SALÁRIO	CARGA HORÁRIA SEMANAL	TAXA DE INSCRIÇÃO
AJUDANTE GERAL - SANTO ANTÔNIO DE POSSE	01	Ensino Fundamental Incompleto	R\$ 1.417,00	44 horas	R\$ 38,00
MOTORISTA III - SANTO ANTÔNIO DE POSSE	01	Ensino Fundamental Incompleto + Carteira de Habilitação de Motorista Profissional, categoria E	R\$ 2.059,00	44 horas	R\$ 38,00
OPERADOR DE MÁQUINA COSTAL SANTO ANTÔNIO DE POSSE	01	Ensino Fundamental Incompleto	R\$ 1.417,00	44 horas	R\$ 38,00
OPERADOR DE PÁ CARREGADEIRA - SANTO ANTÔNIO DE POSSE	01	Ensino Fundamental Incompleto + Carteira de Habilitação de Motorista Profissional, categoria D ou E	R\$ 2.188,00	44 horas	R\$ 38,00
OPERADOR DE RETROESCAVADEIRA - SANTO ANTÔNIO DE POSSE	01	Ensino Fundamental Incompleto + Carteira de Habilitação de Motorista Profissional, categoria D ou E	R\$ 2.188,00	44 horas	R\$ 38,00
PEDREIRO - SANTO ANTÔNIO DE POSSE	01	Ensino Fundamental Incompleto	R\$ 1.600,00	44 horas	R\$ 38,00
VIGIA - SANTO ANTÔNIO DE POSSE	01	Ensino Fundamental Incompleto	R\$ 1.514,00	44 horas	R\$ 38,00

2. Para se inscrever, o candidato deverá ler o **EDITAL COMPLETO DE ABERTURA DAS INSCRIÇÕES 01/2018** em sua íntegra nos endereços eletrônicos <http://orhion.com.br/>; <http://www.consabambiental.com.br/>; <https://pmsaposse.sp.gov.br/>; **afixado** nos murais do **CONSAB**.

2.1. As inscrições serão realizadas no período de 02 a 20 de junho de 2018.

2.2. Das disposições relativas às inscrições via internet – As inscrições serão realizadas por meio do endereço eletrônico <http://orhion.com.br/> no período de 02 de junho a 20 de junho de 2018. Iniciando-se no dia 02 de junho de 2018, às 9h00 e encerrando-se, impreterivelmente, às 23h59 do dia 20 de junho de 2018, observado o horário oficial de Brasília/DF e as informações complementares que estarão disponíveis no referido endereço eletrônico. **Após a data e horário especificados acima, o acesso às inscrições estará bloqueado.**

2.3. O pagamento referente à taxa de inscrição deverá ser realizado, POR MEIO DE BOLETO BANCÁRIO, a título de ressarcimento de despesas com material e serviços, pagável em toda a rede bancária, com vencimento para o dia 21 de junho de 2018 (quinta-feira) dentro do horário de compensação bancária.

3. COMUNICA que processo de execução e os atos oficiais relativos a Seleção Pública, bem como as informações pertinentes, estarão disponíveis nos endereços eletrônicos <http://orhion.com.br/>; <http://www.consabambiental.com.br/>; <https://pmsaposse.sp.gov.br/>; **afixados** nos murais do **CONSAB** e publicado **resumidamente** no JORNAL OFICIAL DE SANTO ANTONIO DE POSSE.

4. Será admitido recurso sobre o **EDITAL COMPLETO DE ABERTURA DAS INSCRIÇÕES 01/2018**, no prazo máximo de 2 (dois) dias úteis a contar da sua publicação, iniciando-se no dia 04 de junho de 2018, às 09h00 e encerrando-se, impreterivelmente, às 18h00 do dia 05 de junho de 2018. A solicitação de impugnação ou de eventuais alterações deverá ser enviada por meio da área exclusiva do candidato no endereço eletrônico <http://orhion.com.br/>.

REGISTRE-SE, PUBLIQUE-SE E CUMPRA-SE.
Cosmópolis, 01 de junho de 2018.

Sr. FERNANDO FIORI DE GODOY
PRESIDENTE DO CONSÓRCIO INTERMUNICIPAL NA ÁREA DE SANEAMENTO AMBIENTAL – CONSAB

Sr. DIMAS STARNINI
COORDENADOR GERAL DO CONSÓRCIO INTERMUNICIPAL NA ÁREA DE SANEAMENTO AMBIENTAL – CONSAB

**IPREM-POSSE**Instituto de Previdência Municipal
de Santo Antônio de Posse**PORTARIA Nº 016/2018**

“Dispõe sobre a concessão de Aposentadoria por Invalidez à Servidora SANDRA APARECIDA MORENO DO PRADO”.

RONALDO CARLOS DE SOUZA, Diretor Presidente do INSTITUTO DE PREVIDENCIA MUNICIPAL DE SANTO ANTONIO DE POSSE – IPREM POSSE, no uso de suas atribuições legais,

CONSIDERANDO que a Sra. SANDRA APARECIDA MORENO DO PRADO implementou todos os requisitos para a concessão do benefício de aposentadoria por INVALIDEZ, nos termos do artigo 40, § 1º, inciso I, da Constituição Federal/88, e no artigo 12 da Lei Municipal n.º 2.358/2008.

CONSIDERANDO que os documentos apresentados nos autos do processo administrativo n.º 017/2018, são os necessários para análise e formalização da concessão do benefício pleiteado,

RESOLVE:

Art. 1º - CONCEDER APOSENTADORIA POR INVALIDEZ à servidora SANDRA APARECIDA MORENO DO PRADO, RG n.º 20.551.819-SSP/SP, CPF n.º 105.767.818-00, nascida em 08/12/1966.

Art. 2º - A base de cálculo para a aferição do valor dos proventos será a última remuneração do cargo efetivo, que nesta data corresponde a R\$ 1.037,48 (um mil e trinta e sete reais e quarenta e oito centavos).

Art. 3º - Os reajustes deverão ocorrer anualmente na mesma data e no mesmo índice aplicado aos servidores em atividade, vez que no presente caso, há paridade entre ativos e inativos.

Art. 4º - Esta Portaria tem efeito para levantamento de valores correspondentes a:

I – PIS – Programa de Integração Social;

II – PASEP – Programa de Formação do Patrimônio do Servidor Público;

III – FGTS – Fundo de Garantia por Tempo de Serviço.

Art. 5º - Esta portaria entra em vigor na data de sua publicação, com efeitos a partir de 01 de junho de 2018.

REGISTRE-SE, PUBLIQUE-SE E CUMPRA-SE.

Santo Antônio de Posse, 01 de junho de 2018.

RONALDO CARLOS DE SOUZA
DIRETOR PRESIDENTE

**IPREM-POSSE**Instituto de Previdência Municipal
de Santo Antônio de Posse**PORTARIA Nº 015/2018**

“Dispõe sobre a concessão de Aposentadoria por Idade à Servidora MARIA DE LOURDES MELLO PURCELO”.

RONALDO CARLOS DE SOUZA, Diretor Presidente do INSTITUTO DE PREVIDENCIA MUNICIPAL DE SANTO ANTONIO DE POSSE – IPREM POSSE, no uso de suas atribuições legais,

CONSIDERANDO que a Sra. MARIA DE LOURDES MELLO PURCELO, implementou todos os requisitos para a concessão do benefício de aposentadoria por idade, nos termos do artigo 40, §1º, inciso III, “b” da Constituição Federal.

CONSIDERANDO que os documentos apresentados nos autos do processo administrativo n.º 016/2018, são os necessários para análise e formalização da concessão do benefício pleiteado,

RESOLVE:

Art. 1º - CONCEDER APOSENTADORIA POR IDADE à servidora MARIA DE LOURDES MELLO PURCELO, RG n.º 18.748.637-SSP/SP, CPF n.º 167.508.338-02, nascida em 25/05/1957.

Art. 2º - A base de cálculo para a aferição do valor dos proventos será pela proporcionalidade da média das 80% maiores contribuições, que nesta data corresponde a R\$ 954,00 (novecentos e cinquenta e quatro reais).

Art. 3º - Os reajustes deverão ocorrer anualmente na mesma data e no mesmo índice aplicado aos aposentados do INSS, vez que no presente caso não há paridade entre ativos e inativos.

Art. 4º - Esta Portaria tem efeito para levantamento de valores correspondentes a:

I – PIS – Programa de Integração Social;

II – PASEP – Programa de Formação do Patrimônio do Servidor Público;

III – FGTS – Fundo de Garantia por Tempo de Serviço.

Art. 5º - Esta portaria entra em vigor a partir de 01 de junho de 2018.

REGISTRE-SE, PUBLIQUE-SE E CUMPRA-SE.

Santo Antônio de Posse, 30 de maio de 2018.

RONALDO CARLOS DE SOUZA
DIRETOR PRESIDENTE

**PREFEITURA MUNICIPAL DE
SANTO ANTONIO DE POSSE**

ESTADO DE SÃO PAULO

EDITAL DE HOMOLOGAÇÃO DO CONCURSO PÚBLICO nº 01/2018

A Prefeitura do Município de Santo Antônio de Posse/SP, por meio da empresa RBO Assessoria Pública e Projetos Municipais Ltda., sob supervisão da Comissão Organizadora, Examinadora e Julgadora de Concurso Público, nomeada por meio da Portaria n.º 8.178/2017, torna pública a HOMOLOGAÇÃO do Concurso Público nº 01/2018 para os cargos de Advogado, Agente Técnico Administrativo, Assistente Administrativo, Cuidadora, Fiscal de Postura, Procurador Jurídico, Professor do Desenvolvimento Infantil e Professor Titular de Educação Básica II - Educação Física e Professor Titular de Educação Básica II - Geografia, com publicação da classificação final após recursos nesta data, tendo em vista a conclusão dos trabalhos relativos ao cargo supracitado do certame em tela, após cumprimento de todas as etapas previstas, prazos recursais e demais exigências constantes do Edital de Abertura.

O prazo de validade do Concurso Público será de 02 (dois) anos, contados a partir da data de sua homologação, podendo ser prorrogado por igual período segundo interesse da Administração.

E para que chegue ao conhecimento dos interessados, é expedido o presente Edital.

Santo Antônio de Posse, 8 de junho de 2018.

PREFEITURA DO MUNICÍPIO DE SANTO ANTÔNIO DE POSSE

Norberto de Olivério Junior - Prefeito



**PREFEITURA MUNICIPAL DE
SANTO ANTONIO DE POSSE**
ESTADO DE SÃO PAULO

EDITAL DE CLASSIFICAÇÃO FINAL

O Prefeito de Santo Antônio de Posse/SP, por meio da empresa RBO Assessoria Pública e Projetos Municipais Ltda., após o prazo de recursos, torna público o EDITAL DE CLASSIFICAÇÃO FINAL do Concurso Público nº 01/2018, conforme segue:

ADVOGADO		DESEMPATE								
CL	NOME DO CANDIDATO	RG	INSC	NF	DI	I	POCE	POCB	DN	DF
1	NICOLAS RIBEIRO FRANÇA QUADRA FERNANDES	360296117	2480	77,94	7,94	Não	42,50	27,50	19/09/1992	Não
2	CARLOS EDUARDO BISTÃO NASCIMENTO	321310597	3139	76,36	6,36	Não	35,00	35,00	08/09/1983	Não
3	KARINA CARVALHO ANDRADE DO PRADO	16585542	3109	75,75	8,25	Não	40,00	27,50	10/04/1991	Não
4	JÉSSICA SÁNCHEZ GUIMARÃES	466345185	3047	75,47	7,97	Não	40,00	27,50	13/07/1990	Não
5	WILLIAM HENRIQUE SILVA DOS SANTOS	538999550	2531	75,31	7,81	Não	42,50	25,00	12/04/1993	Não
6	WILTON DOUGLAS DE ARAUJO LEMES	21491026X	2966	74,11	6,61	Não	42,50	25,00	24/03/1976	Não
7	THIAGO GOMES CARDONIA	442888259	1565	73,29	5,79	Não	37,50	30,00	21/08/1987	Não
8	ANA PAULA ANIBAL URBANO	410452439	1891	71,82	6,82	Não	42,50	22,50	18/12/1986	Não
9	FELIPE JACOBER WERLANG	492543914	2353	69,48	6,98	Não	35,00	27,50	10/03/1993	Não
10	GUSTAVO JEOVÁ ORTIZ DE CAMPOS MORETTO	423974956	2214	67,64	5,14	Não	35,00	27,50	04/01/1994	Não
11	PAULO CEZAR ZACCARIA ENDRIGHI	446653408	1065	61,90	6,90	Não	32,50	22,50	07/09/1987	Não
12	EDISON LUIS ALVES	410646180	1606	61,13	6,13	Não	32,50	22,50	28/08/1985	Não
13	ESTHER LANA VIEIRA	440879802	2287	59,84	4,84	Não	25,00	30,00	07/02/1984	Não
14	BÁRBARA ELEONORA SABA DE AGUIAR	450603970	2776	57,96	2,96	Não	32,50	22,50	16/09/1989	Não
15	ANDRÉIA DE MORAES	322261119	2140	52,50	0,00	Não	30,00	22,50	01/04/1979	Não
16	AMANDA BETANIN POZZA	457239906	1418	50,98	0,98	Não	32,50	17,50	30/07/1995	Não

AGENTE TÉCNICO ADM.		DESEMPATE							
CL	NOME DO CANDIDATO	RG	INSC	NF	I	POCE	POCB	DN	DF
1	MATHEUS HENRIQUE JARDIM	466715341	1843	85,00	Não	40,00	45,00	05/12/1990	Não
2	ANTONIO BENDIA DE OLIVEIRA JUNIOR	128173077	3143	85,00	Não	37,50	47,50	16/04/1981	Não
3	LILIAN FERREIRA DA SILVA	490233363	2300	82,50	Não	37,50	45,00	01/06/1993	Não
4	RENATA PITARELLO GALLO	437063306	1771	80,00	Não	32,50	47,50	28/11/1986	Não
5	RODRIGO POLIZEL	264877226	2849	77,50	Não	35,00	42,50	10/06/1978	Não
6	MARCELO FERREIRA DA SILVA	437439549	1711	77,50	Não	35,00	42,50	01/12/1987	Não
7	CARLA LETICIA PINA	468180278	1189	77,50	Não	35,00	42,50	03/07/1990	Não
8	HELIO AUGUSTO MORAES	17294739X	2251	77,50	Não	32,50	45,00	14/09/1968	Não
9	VANESSA ZAMBOTTO RODRIGUES BEJAR	239978134	1844	77,50	Não	32,50	45,00	14/06/1974	Não
10	JULIANA OTAVIA BAHU	489431255	2764	77,50	Não	32,50	45,00	12/11/1990	Não
11	TATIANE DA SILVA	332314388	3028	77,50	Não	32,50	45,00	11/12/1993	Não
12	MAURICIO VIEIRA DE PAULA FILHO	15427727	1105	75,00	Não	35,00	40,00	27/06/1973	Não
13	ACACIO ARNALDO DA SILVA REZENDE	140996527	3174	75,00	Não	32,50	42,50	12/01/1962	Não
14	CAROLINA WOLF DE FARIA	417036851	2576	75,00	Não	30,00	45,00	18/03/1996	Não
15	DANIEL KORTSTEE DE CAMPOS	449559440	1533	72,50	Não	32,50	40,00	01/06/1989	Não
16	TIAGO JOSÉ LINO	46174109X	2891	72,50	Não	32,50	40,00	19/03/1990	Não
17	CECILIA SHIZUE NAKAI	238881593	2224	72,50	Não	30,00	42,50	04/09/1973	Não
18	SAMANTHA SYNARA GOMES LIMA VALENTE	3225611	2969	72,50	Não	30,00	42,50	29/12/1986	Não
19	ATIANIA PEREIRA MONTESSE	379754794	1611	72,50	Não	30,00	42,50	27/06/1989	Não
20	BRUNO DE ALMEIDA DIAS	443438770	3172	72,50	Não	30,00	42,50	20/04/1996	Não
21	THIAGO HENRIQUE ALMEIDA ALBORGHETTI	321276346	1561	72,50	Não	27,50	45,00	18/01/1983	Não
22	LARISSA FRANCINE OLIVEIRA DE FARIA	463234510	1108	72,50	Não	27,50	45,00	25/07/1990	Não
23	GUILHERME TAGLIAFERRO	462040999	2637	70,00	Não	35,00	35,00	10/08/1989	Não
24	ANDRÉ LUIS SIQUEIRA CAMPOS	40884047X	2698	70,00	Não	32,50	37,50	18/03/1987	Não
25	MARILIA DURLACHER ARANTES DE SOUZA	321271026	3221	70,00	Não	32,50	37,50	12/09/1989	Não
26	LUCAS MUSSATTO FERRAZ	447059555	2884	70,00	Não	32,50	37,50	19/09/1989	Não
27	GABRIELA DE OLIVEIRA FERRARI	480332654	2290	70,00	Não	32,50	37,50	08/11/1991	Não
28	PEDRO HENRIQUE ROMANINI	449360593	2526	70,00	Não	30,00	40,00	14/08/1989	Não
29	DANIELLE TOPINEL	445741521	1046	67,50	Não	32,50	35,00	25/04/1989	Não
30	FABIANE BERNARDINO DE SA	43066638X	2319	67,50	Não	30,00	37,50	30/03/1984	Não
31	RENATO ALVES DE OLIVEIRA	445775890	2658	67,50	Não	30,00	37,50	16/10/1989	Não
32	ISABELA BASTELLI PAGNAN	483728974	2222	67,50	Não	30,00	37,50	29/05/1992	Não
33	ISAMARA DE OLIVEIRA ALMEIDA	418216095	2272	67,50	Não	30,00	37,50	30/11/1994	Não
34	SOLANGE FRANCISCA DA SILVA GUADANHIM	571232383	2270	67,50	Não	27,50	40,00	01/02/1985	Não
35	FABIO CONCEIÇÃO DOS ANJOS	1148010459	1960	67,50	Não	27,50	40,00	20/10/1985	Não
36	CAROLINE BELINI TELLES	476842311	1625	67,50	Não	27,50	40,00	15/07/1991	Não
37	MATHEUS SILVEIRA ALVES DE OLIVEIRA	454608019	2128	67,50	Não	25,00	42,50	29/06/1994	Não
38	GIOVANI ÂNGELO OLIVEIRA	417788065	2897	67,50	Não	22,50	45,00	04/10/1995	Não
39	ODIR BUSCARINI	73365902	1627	65,00	Sim	27,50	37,50	03/01/1965	Não
40	EDSON DA SILVA	328681799	2244	65,00	Não	32,50	32,50	09/11/1981	Não
41	PÂMELA THAIS MOREIRA FERREIRA	469054931	3027	65,00	Não	32,50	32,50	20/07/1990	Não
42	CAMILA MARIANA DE MORAES GUZIELI	475949870	3129	65,00	Não	30,00	35,00	19/10/1990	Não
43	MARLENE MARIA VIEIRA BASSANI	284601548	1025	65,00	Não	27,50	37,50	11/09/1979	Não
44	SHIRLEY APARECIDA DE OLIVEIRA CAVEIRO	297265933	1474	65,00	Não	27,50	37,50	19/06/1980	Não
45	RODRIGO APARECIDO GOMES	405536525	3207	65,00	Não	27,50	37,50	21/04/1982	Não

AGENTE TÉCNICO ADM.		DESEMPATE							
CL	NOME DO CANDIDATO	RG	INSC	NF	I	POCE	POCB	DN	DF
46	ARIANI APARECIDA DRAGONI	469208181	1356	65,00	Não	27,50	37,50	23/07/1990	Não
47	LUIZ FERNANDO VIEIRA	17444275	1012	65,00	Não	22,50	42,50	12/06/1988	Não
48	TATIANI ALVES DIAS SANTOS	522830171	2488	62,50	Não	37,50	25,00	10/09/1995	Não
49	VALDIR DIAMANTINO DOS SANTOS	2696115	1954	62,50	Não	30,00	32,50	17/03/1984	Não
50	LAURA REGINA BIGZIGATTO	378992454	1149	62,50	Não	30,00	32,50	24/07/2000	Não
51	CARLA GABRIELA PINTO PINHEIRO	335080832	1393	62,50	Não	27,50	35,00	16/02/1986	Não
52	CAMILA FANTON DE GODOI	418924958	1622	62,50	Não	27,50	35,00	21/09/1994	Não
53	FERNANDASIMPLICIO RAMPAZIO	412053147	2069	62,50	Não	25,00	37,50	01/10/1984	Não
54	DEISE RIBEIRO DE LIMA	494598451	2207	62,50	Não	25,00	37,50	22/03/1993	Não
55	MONALISA FERNANDES HOLANDA ALVES	557114937	3054	62,50	Não	25,00	37,50	15/04/1997	Não
56	MARIANA CRISTINA PIRES	214296713	1425	60,00	Não	37,50	22,50	10/09/1982	Não
57	ESTEFANI ADRIANA DA SILVA SANTOS	48499458X	1487	60,00	Não	32,50	27,50	26/10/1990	Não
58	LAIS GOMES SILVA	372618285	1679	60,00	Não	32,50	27,50	21/10/1992	Não
59	ANTONIO CARLOS CAETANO	169706126	1055	60,00	Não	27,50	32,50	10/01/1967	Não
60	JANAÍNA JACINTO DE OLIVEIRA KO	62936249X	2647	60,00	Não	27,50	32,50	20/12/1979	Não
61	JOANA DONIZETI DE CARVALHO ROQUE	166440832	2150	60,00	Não	25,00	35,00	15/04/1963	Não
62	LOUANA MARIA CAPOZIO	284601421	1434	60,00	Não	25,00	35,00	26/09/1979	Não
63	GUSTAVO HENRIQUE CAZETTA	594522225	2450	60,00	Não	25,00	35,00	12/11/1979	Não
64	WILLIAM PORTO LAGE	326120919	1868	60,00	Não	25,00	35,00	14/06/1984	Não
65	ERICA RENALDI	405087147	2672	60,00	Não	25,00	35,00	22/01/1986	Não
66	WAGNER MACHADO DA SILVA	144707688	1375	60,00	Não	22,50	37,50	11/03/1962	Não
67	LETICIA INGRID LOPES DE SOUZA	497481650	2108	60,00	Não	20,00	40,00	24/07/1996	Não
68	ANDERSON JOSE APARECIDO DE LIMA	471028319	2181	57,50	Não	30,00	27,50	04/10/1990	Não
69	FATIMA APARECIDA BARBOSA MARTINS	148408655	2808	57,50	Não	27,50	30,00	31/12/1962	Não
70	CLAUDIRTE SILVA MERGULHÃO	284323750	1967	57,50	Não	27,50	30,00	18/09/1977	Não
71	MARCIA TERUMI NAKASHIMA SHIROMA	900752370	2895	57,50	Sim	22,50	32,50	07/11/1974	Não
72	ANALICE DA SILVA VICENTE	453587999	1749	57,50	Não	25,00	32,50	14/04/1986	Não
73	APARECIDA PRISCILA DE BESSA	449143065	1822	57,50	Não	25,00	32,50	28/09/1987	Não
74	ALINE SIMONATO DE FREITAS OLIVEIRA	445712053	2653	57,50	Não	25,00	32,50	17/06/1989	Não
75	NATALIA RUFINO	338023574	2484	57,50	Não	22,50	35,00	21/04/1987	Não
76	CRISLENE BAHU FREIRE	405537980	2199	57,50	Não	22,50	35,00	04/08/1988	Não
77	JOZIANE DO NASCIMENTO	466302599	2538	57,50	Não	22,50	35,00	01/02/1990	Não
78	DANILO ALCIDES DA SILVA	484223628	1097	57,50	Não	22,50	35,00	28/05/1992	Não
79	RAFAEL HENRIQUE BENEVENGA	488979651	2823	57,50	Não	20,00	37,50	26/09/1993	Não
80	VALTER ANTONIO SARTORI	98345272	1251	55,00	Sim	22,50	32,50	17/05/1954	Não
81	NATHALY GOMES SILVA DE SOUZA	440975098	1559	55,00	Não	30,00	25,00	17/05/1988	Não
82	SILVANA SILVÉRIO DE FREITAS VICENTINI	251425940	1081	55,00	Não	27,50	27,50	05/10/1976	Não
83	LEANDRA DONIZETTI SILVA	8150425	2328	55,00	Não	27,50	27,50	16/12/1978	Não
84	MIKAEL OLIVEIRA DE SOUZA	532393442	1039	55,00	Não	27,50	27,50	06/01/1998	Não
85	SANDRA CHRISTINA DE SOUZA	182408760	1615	55,00	Não	25,00	30,00	29/06/1966	Não
86	ODAIR ANTONIO BASSANI	172945124	1906	55,00	Não	25,00	30,00	09/04/1968	Não
87	MELISSA BELLINTANI GUARDIA	221599290	1717	52,50	Não	32,50	20,00	15/06/1972	Não
88	SILVANA APARECIDA PEREIRA DA SILVA	288578223	1079	52,50	Não	27,50	25,00	05/10/1977	Não
89	LUCIANE ROMIO SILVA	267942941	1107	52,50	Não	27,50	25,00	21/08/1978	Não
90	ADRIANO ADÃO DE SOUZA	410452762	1585	52,50	Não	27,50	25,00	01/10/1985	Não
91	AMANDA DE FREITAS MUNIZ CONTESSOTTO	475798740	2520	52,50	Não	27,50	25,00	03/03/1988	Não
92	JULIANE JOHNSON DE SOUZA	443357785	1021	52,50	Não	27,50	25,00	12/04/1988	Não
93	ALINE DE FATIMA BARBOSA DA SILVA	445555555	2851	52,50	Não	25,00	27,50	14/06/1989	Não
94	MARIA VITÓRIA BIZACHA PIRES	535000254	1022	52,50	Não	22,50	30,00	16/06/1999	Não
95	DELIANE DE OLIVEIRA FLAUSINO	581963246	2813	50,00	Não	32,50	17,50	29/10/1993	Não
96	TAÍNA PEREIRA DOS SANTOS	44442863X	2470	50,00	Não	30,00	20,00	05/04/1995	Não
97	NATALIA DA CRUZ BORTOLOTTI	445420984	1494	50,00	Não	27,50	22,50	16/07/1989	Não
98	OZIERES NASCIMENTO DE SOUSA FILHO	470953330	1133	50,00	Não	27,50	22,50	01/07/1991	Não
99	JANAÍNA NOGUEIRA NASCIMENTO	288136500	2012	50,00	Não	25,00	25,00	29/08/1979	Não
100	WALTER FERRARI NETO	40275198X	2302	50,00	Não	25,00	25,00	22/01/1987	Não
101	CARLOS ALBERTO OLIVEIRA BARBOZA	482260105	2890	50,00	Não	25,00	25,00	29/08/1997	Não
102	VALTER ANTONIO NOVAIS	186089702	3222	50,00	Não	22,50	27,50	28/03/1967	Não
103	ADRIANA FERREIRA PIRES	490633465	2067	50,00	Não	22,50	29,00	22/03/1987	Não
104	JOSE GUILHERME FERREIRA	361861187	1003	50,00	Não	20,00	30,00	06/05/1992	Não
105	MARIA APARECIDA DE ALVARENGA CAPOZIO	16329494X	1627	50,00	Não	17,50	32,50	17/07/1960	Não
106	PATRICIA ALESSANDRA LOPES DA SILVA	286732506	2106	50,00	Não	17,50	32,50	07/02/1978	Não
107	MIRIAN THERESA COMISSO GRANZIERA	446440802	2311	50,00	Não	17,50	32,50	09/06/1989	Não
108	NAIARA JULIANA JOB	445711851	3009	50,00	Não	15,00	35,00	14/04/1989	Não
109	MARIANA AMÉLIA DA COSTA	481780415	1991	50,00	Não	15,00	35,00	30/09/1992	Não

FISCAL DE POSTURA			DESEMAPTE						
CL	NOME DO CANDIDATO	RG	INSC	NF	I	POCE	POCB	DN	DF
4	VALDEMIR GOMES DE CASTRO	18837159X	2850	70,00	Não	27,50	42,50	18/10/1966	Não
5	ELIZEU MORORO DA SILVA	528512365	1066	67,50	Não	32,50	35,00	24/08/1995	Não
6	LUIZ FERNANDO VIEIRA	14744275	1015	65,00	Não	27,50	37,50	12/06/1988	Não
7	PABLO RODOLFO BRUGGEN DE LIMA	337443506	2399	60,00	Não	27,50	32,50	30/08/1991	Não
8	MEDEIA HOJANA PIEDADE DA COSTA	621578654	2145	60,00	Não	22,50	37,50	26/11/1972	Não
9	DENIS DE JESUS EDUARDO DE SOUZA	432005651	1042	57,50	Não	25,00	32,50	17/07/1986	Não
10	DEISE RIBEIRO DE LIMA	494598451	2208	57,50	Não	25,00	32,50	22/03/1993	Não
11	YASMIN MAIA MENEZES DE OLIVEIRA	546872773	1391	57,50	Não	22,50	35,00	04/11/1998	Não
12	PAMELA ALBINO	489028883	1037	57,50	Não	20,00	37,50	24/11/1993	Não
13	VALTER BATTISTONI FILHO	165748023	2690	55,00	Não	27,50	27,50	08/08/1963	Não
14	VALTER ANTONIO NOVAIS FILHO	420952767	2596	55,00	Não	25,00	30,00	20/10/1988	Não
15	RAFAEL HENRIQUE BENGVEENGA	488979651	2825	55,00	Não	22,50	32,50	29/09/1993	Não
16	JOSÉ EDUARDO ALVES	161250683	2713	50,00	Não	20,00	30,00	25/03/1965	Não
17	LUCIMARA APARECIDA ZONZINI	42095257	2285	50,00	Não	17,50	32,50	07/01/1988	Não
18	RONALDO RODRIGUES DE LIMA JUNIOR	419796241	1259	50,00	Não	17,50	32,50	02/10/1994	Não
19	CARLOS EDUARDO GOMES	44436538	2028	50,00	Não	17,50	32,50	16/09/1996	Não

PROCURADOR JURIDICO					DESEMPATE					
CL	NOME DO CANDIDATO	RG	INSC	NF	DI	I	POCE	POCB	DN	DF
1	KARINA CARVALHO ANDRADE DO PRADO	16585542	3111	93,15	5,65	Não	55,00	32,50	10/04/1991	Não
2	WILLIAM HENRIQUE SILVA DOS SANTOS	538999950	2533	91,25	6,25	Não	47,50	37,50	12/04/1993	Não
3	FELIPE JACOBER WERLANG	492543914	2354	85,38	7,88	Não	42,50	35,00	10/03/1993	Não
4	DANILO FIGUEIREDO DE ANDRADE	0207684796	2271	83,95	6,45	Não	47,50	30,00	30/04/1985	Não
5	RENAN CORSI CANHONI	437059042	1451	82,28	7,28	Não	45,00	30,00	17/12/1987	Não
6	RAFAEL FERNANDO IRENO GUERREIRO	413950189	3175	80,64	5,64	Não	45,00	30,00	12/03/1983	Não
7	MARRAYANA ANANIAS DA SILVA	559709250	3235	80,47	5,47	Não	45,00	30,00	12/12/1993	Não
8	ADRIEL RODRIGO DO AMARAL	486616563	2834	77,60	7,60	Não	40,00	30,00	12/09/1992	Não
9	CIRIA NAZARÉ DO SOCORRO BATISTA DOS SANTOS	1806525	2095	76,23	6,23	Não	42,50	27,50	11/10/1969	Não
10	CARLOS EDUARDO BISTÃO NASCIMENTO	321310597	3141	74,37	6,87	Não	35,00	32,50	08/09/1983	Não
11	THIAGO GOMES CARDONIA	442888259	1125	71,98	6,98	Não	45,00	20,00	21/08/1987	Não
12	ANA PAULA ANIBAL URBANO	410452439	1892	70,89	5,89	Não	37,50	27,50	18/12/1986	Não
13	TIAGO JOSÉ MORAES AGRES CARVALHO	1131518705	1619	70,36	7,86	Não	37,50	25,00	27/03/1990	Não
14	NICOLAS RIBEIRO FRANÇA QUADRA FERNANDES	360296117	2481	70,07	5,07	Não	45,00	20,00	19/09/1992	Não
15	LUIZ CLAUDIO DE MORAES MARTINS	267934737	1703	65,61	8,01	Não	32,50	25,00	24/02/1975	Não
16	WILTON DOUGLAS DE ARAUJO LEMES	21491026X	2968	61,59	6,59	Não	27,50	27,50	24/03/1976	Não
17	EDISON LUIS ALVES	410646180	1607	57,54	0,04	Não	32,50	25,00	28/08/1985	Não

PROFESSOR DO DESENV. INFANTIL					DESEMAPTE					
CL	NOME DO CANDIDATO	RG	INSC	NF	TI	I	POCE	POCB	DN	DF
1	DEBORA FARIA DE MACHADO PINTO	286720589	1250	78,50	1,00	Não	45,00	32,50	21/10/1978	Não
2	PAMELA DAYANA DE SALVI	414197574	2768	77,50		Não	45,00	32,50	08/05/1988	Não
3	MARIA FERNANDA MATHEUS	471175092	1973	77,50		Não	45,00	32,50	03/01/1991	Não
4	ROSEMEIRI NASCIMENTO PEREIRA	540265520	2019	67,50		Não	47,50	20,00	10/10/1984	Não
5	SIRLEI CÂNDIDA DALL OCA FOSSA	358383900	3225	67,50		Não	45,00	22,50	02/02/1966	Não
6	ELIANA DE OLIVEIRA E SILVA DE CASTRO	24360502	2357	67,50		Não	45,00	22,50	19/01/1971	Não
7	ANA MARIA DORTA BONI	405086817	1009	67,50		Não	45,00	22,50	01/03/1985	Não
8	ADRIANA DA SILVA BUENO MIRANDA	26792883X	2899	67,50		Não	42,50	25,00	19/11/1975	Não
9	VALÉRIA CRISTINA CORREIA SISTE	261104676	1658	67,50		Não	37,50	30,00	16/06/1977	Não
10	MARIA ANGELA BONAS DE CASTRO	96571615	1604	65,00		Sim	35,00	30,00	07/09/1957	Não
11	MARIA REGINA PEREIRA BRANDÃO	212022933	2147	65,00		Não	45,00	20,00	04/04/1963	Não
12	TATIANA SOARES FORNEL	432003137	1798	65,00		Não	45,00	20,00	25/09/1981	Não
13	JUREMA CRISTINA BORGES	445238756	2443	65,00		Não	45,00	20,00	13/03/1995	Não
14	ROSELI RODRIGUES	273071166	2417	65,00		Não	42,50	22,50	08/02/1978	Não
15	ALINE DANIELA FAGUNDES DOS SANTOS	421637110	2553	65,00		Não	42,50	22,50	12/09/1988	Não
16	RENATA CRISTINA DAOLIO RAMOS	223722601	1609	64,50	2,00	Não	37,50	25,00	11/09/1973	Não

17	PATRICIA APARECIDA ESPIRITO SANTO LUSWARGHI	407097429	1584	64,50	2,00	Não	37,50	25,00	21/01/1988	Não
18	ELIANA REGINA CIMADON BENGVEENGA	204475132	2719	63,50	1,00	Não	32,50	30,00	30/08/1971	Não
19	SILMARIA DE CÁSSIA DA SILVA	6821888	2746	63,50	1,00	Não	32,50	30,00	06/05/1971	Não
20	ELZA CONCEIÇÃO DE SOUZA PAVÃO	181712234	2521	62,50		Não	40,00	22,50	18/05/1967	Não
21	ROSELI VEDOVATTO BATTISTONI	168069568	2691	62,50		Não	40,00	22,50	20/04/1968	Não
22	SANDRA MARIA FERREIRA DE MOURA	MG12767929	1570	62,50		Não	37,50	25,00	29/07/1981	Não
23	ISABEL CRISTINA PIOVEZAN FLORENTINO	20347738	2018	62,50		Não	35,00	27,50	17/11/1966	Não
24	VIVIANE DE SOUZA DICIETI	344324643	2176	62,50		Não	32,50	30,00	24/02/1982	Não
25	ALESSANDRA APARECIDA FERNANDES DIOGO	407097296	2936	62,00	2,00	Não	37,50	22,50	25/10/1988	Não
26	PAOLA APARECIDA DOMINGUES PAES	449102580	2507	62,00	2,00	Não	37,50	22,50	17/05/1989	Não
27	VALDIRENE FERREIRA PINTO	636331209	2215	61,00	1,00	Não	45,00	15,00	23/06/1980	Não
28	MÔNICA CRISTINA BRANDÃO TORRES GRIGOLETO	264891582	1646	61,00	1,00	Não	32,50	27,50	16/10/1980	Não
29	ALEXANDRA FELIX DA SILVA	345491385	2549	61,00	1,00	Não	32,50	27,50	09/09/1992	Não

PROFESSOR DO DESENV. INFANTIL						DESEMPATE				
CL	NOME DO CANDIDATO	RG	INSC	NF	TI	I	POCE	POCB	DN	DF
30	LUCIENE MARIA PEREIRA ALMEIDA	329208330	2546	60,00		Não	37,50	22,50	02/04/1981	Não
31	GRACIANA PINCK	326931776	1981	60,00		Não	37,50	22,50	13/12/1981	Não
32	ANA PAULA CORTEZ CAVENAGHI	340120484	3160	60,00		Não	37,50	22,50	11/01/1982	Não
33	FABIANA ELISA BASTOS	425256832	1083	60,00		Não	37,50	22,50	19/07/1982	Não
34	JOSIELE RIDOLFI SILVA	455732607	1897	60,00		Não	37,50	22,50	13/11/1982	Não
35	ADRIANA SOARES RONCAGLIA	410645230	2578	60,00		Não	37,50	22,50	08/11/1987	Não
36	EOYS SCARPATO	132980502	1296	60,00		Não	35,00	25,00	06/07/1961	Não
37	ANDREIA RODRIGUES DOMIGOS	405085151	2014	60,00		Não	35,00	25,00	25/04/1983	Não
38	PATRICIA PEREIRA MACHADO DE SOUZA	460854926	2828	60,00		Não	35,00	25,00	12/07/1987	Não
39	JACQUELINE ROBERTA DE LIMA	446482213	1630	60,00		Não	35,00	25,00	20/10/1996	Não
40	POLIANA CAROLINE FERNANDES SANTOS	494336841	2434	60,00		Não	32,50	27,50	14/12/1993	Não
41	DANILA GABRIELA FARIA SECCO	430666342	1302	60,00		Não	30,00	30,00	03/11/1983	Não
42	PEDRO PAULO XAVIER	412724327	1325	60,00		Não	27,50	32,50	27/01/1994	Não
43	MARIA DO CARMO FERMINO PINTO	252075626	2171	59,50	2,00	Não	37,50	20,00	07/10/1972	Não
44	MARCELA BEATRIZ CEZAR	484707188	1426	59,50	2,00	Não	37,50	20,00	17/02/1992	Não
45	SUELI MARIA SANTANA PEREIRA	305926536	1994	59,50	2,00	Não	35,00	22,50	21/08/1982	Não
46	MARCIA DA LUZ MINATELLE GUIMARÃES	476497413	2314	59,50	2,00	Não	32,50	25,00	14/06/1977	Não
47	JERUSA LAZARI BUBOLA	290301889	1327	57,50		Não	42,50	15,00	28/10/1981	Não
48	MONICA FRANÇA SILVEIRA MACEDO	431834970	2403	57,50		Não	42,50	15,00	04/01/1986	Não
49	WILMA FERNANDES DE SANTANA ANDRADE	194604883	1690	57,50		Não	40,00	17,50	19/12/1965	Não
50	ANA PAULA GONÇALVES FERNANDES	276271488	2190	57,50		Não	40,00	17,50	30/07/1975	Não
51	BARBARA LUCIANE DOMINGUES	408699140	2880	57,50		Não	40,00	17,50	29/12/1984	Não
52	DAYANE CRISTINA PEREIRA MODENA	42197811	1866	57,50		Não	40,00	17,50	12/05/1986	Não
53	MAYRA HELENA DOS SANTOS LIMA	256072693	3077	57,50		Não	37,50	20,00	22/09/1976	Não
54	PRISCILLA ROBERTA CORREA	432186438	1435	57,50		Não	37,50	20,00	09/06/1983	Não
55	ALINE BARROS DOS SANTOS	562898797	1686	57,50		Não	37,50	20,00	15/08/1987	Não
56	MICHELE PEREIRA SILVA	46155821X	2635	57,50		Não	37,50	20,00	31/07/1989	Não
57	JANAINA LIMA DIAS	303501613	3233	57,50		Não	35,00	22,50	02/09/1984	Não
58	JACQUELINE DIAS OLIVEIRA	534795924	2974	57,50		Não	35,00	22,50	19/10/1997	Não
59	GISELE FERREIRA ASCIONI	179857472	2560	57,50		Não	32,50	25,00	11/01/1970	Não
60	DÉBORA DA SILVA PEREIRA	479490922	1447	57,50		Não	32,50	25,00	22/10/1991	Não
61	ANA CAROLINA CENZI MARCONDES	239575933	1041	57,50		Não	30,00	27,50	18/03/1978	Não
62	REGIANE APARECIDA DA SILVA DEL CIELLO	327635356	1261	57,50		Não	30,00	27,50	06/07/1982	Não
63	SIMONE CRISTINA CAU SIMENTON GERALDI	346937887	2953	57,00	2,00	Não	42,50	12,50	20/06/1984	Não
64	PRISCILA ADRIANA GALLO	302778032	2510	56,00	1,00	Não	27,50	27,50	01/06/1979	Não
65	MEIRE VEDOVATTO PEREIRA DA SILVA	193735878	1579	55,00		Não	42,50	12,50	08/06/1986	Não
66	ROSANA APARECIDA GÖES DA SILVA SCABORA	156813396	1477	55,00		Não	40,00	15,00	13/03/1982	Não
67	SONIA RAMOS DE GODOY PADAVINI	204883039	2192	55,00		Não	40,00	15,00	24/06/1987	Não
68	RENATA RODRIGUES DO PATROCÍNIO	408936460	3716	55,00		Não	37,50	17,50	06/11/1984	Não
69	RUTE MARQUES JANKE	418056341	1157	55,00		Não	37,50	17,50	08/10/1994	Não
70	MARIA LETICIA VENTURINI MAZZONI	141101453	2557	55,00		Não	35,00	20,00	08/12/1961	Não
71	ANGÉLICA APARECIDA BRUNELLI	401995367	1685	55,00		Não	35,00	20,00	25/09/1986	Não
72	IRARA CRISTINA PEREIRA LUNA	34693719X	1359	55,00		Não	35,00	20,00	31/05/1989	Não
73	VANESSA DOS SANTOS HOMEM	204883139	1919	55,00		Não	35,00	20,00	25/09/1989	Não
74	ADRIANA CARLOS DE DEUS	179298985	2077	55,00		Não	37,50	22,50	04/02/1972	Não
75	CASSIA FILOMENA CARVALHO	303032220	2762	55,00		Não	30,00	25,00	10/02/1981	Não
76	SIMONE APARECIDA MARTA ANDREOTTI	267872141	2867	55,00		Não	27,50	27,50	01/03/1978	Não
77	ANA CAROLINA JACYNTHO	263965697	2666	55,00		Não	22,50	32,50	27/05/1986	Não
78	JÉSSICA APARECIDA BENVENUTTO	488661687	1598	54,50	2,00	Não	35,00	17,50	12/12/1992	Não
79	GISÉLIA PEREIRA DOS SANTOS GOUVEIA	246352164	1387	54,50	2,00	Não	30,00	22,50	02/03/1974	Não
80	ELISÂNGELA BRUNHANI CAMPASSI	264891508	2261	54,50	2,00	Não	30,00	22,50	13/03/1978	Não
81	CLEUSA BRANDÃO PINAFFI	224802732	1980	52,50		Não	40,00	12,50	03/12/1966	Não
82	LAISA APARECIDA LIMA DE ABREU	443579040	2134	52,50		Não	40,00	12,50	08/07/1996	Não
83	THI SILVA DA SILVA	428085793	2201	52,50		Não	37,50	15,00	15/10/1986	Não
84	BRUNA ROBERTA RODRIGUES IGNACIO DA SILVA	43496986	2646	52,50		Não	37,50	20,00	26/03/1991	Não
85	EDINE RAQUEL DA SILVA CARVALHO	239587595	1870	52,50		Não	35,00	17,50	08/03/1972	Não
86	SIMONE ANDREA NASCIBEN	264889514	1773	52,50		Não	35,00	17,50	04/06/1976	Não
87	MAYARA SILVA BEZERRA	54304547X	1730	52,50		Não	35,00	17,50	19/01/1997	Não
88	GISLAINE VASCONCELOS DA SILVA	551546062	2110	52,50		Não	35,00	17,50	27/04/1997	Não
89	ELZA MARIA FERREIRA DE SOUZA DOS SANTOS	127778664	3198	52,50		Não	32,50	20,00	26/01/1960	Não
90	RENATA CRISTINA DE MORAES OSUELE	337294811	1846	52,50		Não	32,50	20,00	14/01/1979	Não
91	LETICIA POLICARPO DA SILVA	470043428	2661	52,50		Não	32,50	20,00	29/04/1988	Não
92	ANA PAULA GONÇALVES	475977634	3142	52,50		Não	32,50	20,00	16/08/1991	Não
93	FABIO LEONARDO GUENO	475834190	1363	52,50		Não	32,50	20,00	25/09/1995	Não
94	MARCELO GUIMARÃES DE ASSIS	416238389	2270	52,50		Não	32,50	20,00	7/09/1995	Não
95	DANIELE FERNANDES	405544189	1806	52,50		Não	30,00	22,50	31/03/1984	Não
96	SAMANTA APARECIDA STEVANATO	426231791	1315	52,50		Não	30,00	22,50	31/10/1985	Não
97	ALINE WILLI	3129130ES	2279	52,50		Não	30,00	22,50	14/06/1991	Não
98	LÍVIA FRATINI DE PAULA	452574663	1815	52,50		Não	30,00	22,50	03/11/1997	Não

QUER SABER ONDE PAGAR AS SUAS CONTAS? CONFIRA ABAIXO!

IPTU

Os boletos podem ser pagos nos seguintes locais:
CAIXA ECONÔMICA FEDERAL, LOTÉRICA,
SICREDI E BANCO DO BRASIL

*Pagamentos na boca do caixa não estão disponíveis. Sendo assim, apenas aqueles que são correntistas conseguirão efetuar o pagamento nos bancos acima, os demais devem se encaminhar para a Lotérica.

SAEP

As contas de água podem ser pagas nos seguintes locais:
LOTÉRICA, SICREDI

BANCO DO BRASIL, BRADESCO E CAIXA
ECONÔMICA FEDERAL – Serviço disponível
apenas para os correntistas



REFIS

Os contribuintes que possuem débitos municipais têm até **30 de junho** para aderirem ao programa de parcelamento de débitos com incentivo fiscal através de desconto de juros e multa - REFIS.

Os interessados devem comparecer no setor de atendimento da Prefeitura Municipal até a data acima.
Horário de atendimento: das 8h às 16h.



NFS-e

NOTA FISCAL DE SERVIÇOS ELETRÔNICA

Se você é contribuinte do Simples Nacional, fique atento!
O **prazo limite** para aderir ao serviço on-line de Nota Fiscal é
30 de setembro!

As empresas que possuírem certa quantidade de talonários não emitidos deverão trazê-los até a Prefeitura Municipal para que os mesmos sejam inutilizados.

A obrigatoriedade de emissão de NFS-e a partir de 1º de outubro não se aplica ao Microempreendedor Individual – MEI, profissionais autônomos e aos contribuintes sujeitos à tributação por alíquota fixa do I.S.S.Q.N.

MAIS INFORMAÇÕES: (19) 3896-9012

VACINAÇÃO DA FEBRE AMARELA

AGENDE, VACINE-SE!

A partir de 1º de fevereiro as doses da vacina da Febre Amarela serão aplicadas somente após AGENDAMENTO

Obrigatória
apresentação de
Comprovante de
Residência e Carteira
de Vacinação



LOCAL E HORÁRIO PARA AGENDAMENTO:
VIGILÂNCIA SANITÁRIA
SANTO ANTÔNIO, Nº 797, DAS 7H ÀS 16H

REVIRADA

Cultural

Regional



**Santo Antônio
de Posse**

PROGRAMAÇÃO DE 09 A 13 DE JUNHO

DIA 9 DE JUNHO - SÁBADO

- 15h ABERTURA
- 15h30 CORAL DA TERCEIRA IDADE
- 16h APRESENTAÇÃO DOS ALUNOS DA APAE
- 17h PRESENTAÇÃO DE ZUMBA (PROFESSORA PAMELA)
- 18h APRESENTAÇÃO DO GRUPO DE VIOLEIROS E CATIRA (PROFESSOR BICALHO)
- 19h SHOW COM O MÚSICO JÚLIO MORAES
- 21h SHOW COM O CANTOR DAVI VILLA

DIA 10 DE JUNHO - DOMINGO

- 15h APRESENTAÇÃO DOS ALUNOS DO PROJETO DE JIU-JITSU "GUERREIROS DA PAZ"
- 15h30 APRESENTAÇÃO DOS ALUNOS DO PROJETO DE CAPOEIRA (PROFESSOR NILTON MODESTO)
- 16h APRESENTAÇÃO DO GRUPO DE DANÇA "CRIS LALLA" (APOIO ACADEMIA ATHLETICA)
- 17h APRESENTAÇÃO DA BANDA SINFÔNICA MUNICIPAL DE NOVA ODESSA (PROFESSOR GUNARS TISS)

DIA 12 DE JUNHO - TERÇA-FEIRA

- 21h SHOW COM A BANDA SEM PARAR

DIA 13 DE JUNHO - QUARTA-FEIRA

- 10h APRESENTAÇÃO DOS ALUNOS DA ESCOLA PROFESSORA MARY ROSA BARACAT CHAIB
- 11h APRESENTAÇÃO DOS ALUNOS DA ESCOLA CONCEIÇÃO GODOY MENUZZO
- 11h30 APRESENTAÇÃO DOS ALUNOS DA ESCOLA ELIZABETE LALA VILLALVA

LOCAL DOS EVENTOS



CAMPO DO SÃO JUDAS

RUA CYNIRA MARQUES CÉSAR
BAIRRO SÃO JUDAS TADEU



Departamento Municipal de
CULTURA
Santo Antônio de Posse - SP



**GOVERNO DO ESTADO
SÃO PAULO**
Secretaria de Cultura



**Americana Artur Nogueira Campinas Cosmópolis Engenheiro Coelho Holambra
Hortolândia Indaiatuba Itatiba Jaguariúna Monte Mor Nova Odessa Paulínia Pedreira
Santa Bárbara d'Oeste Santo Antônio de Posse Sumaré Valinhos Vinhedo Morungaba**