



JORNAL OFICIAL

DE SANTO ANTONIO DE POSSE

Sexta-feira, 23 de novembro de 2018

ANO VIII - EDIÇÃO 510

Órgão Oficial do Município

EMEI "CASTELO DA CRIANÇA" É INAUGURADA

Aconteceu na noite de terça-feira, dia 20 de novembro, a inauguração da nova unidade escolar do município, a EMEI "Castelo da Criança". A escola está localizada entre os bairros Jardim Maria Helena e Bela Vista e proporcionará 160 novas vagas para as Etapas I e II.

O prédio conta ainda com 10 salas de aula, sala de TV, sala de artes, cozinha e amplo refeitório. Na área externa, as crianças terão acesso a um parque com brinquedos, caixa de areia e um castelo, que foi mantido em segredo e montado apenas no dia da inauguração. Além disso, um anfiteatro foi construído para a realização de apresentações.

Na parte administrativa, a unidade escolar possui sala de coordenação, diretoria, sala dos professores, sala de apoio aos professores, secretaria, copa e almoxarifado. O prédio conta ainda com banheiros femininos, masculinos e de acessibilidade.

Durante o evento de inauguração, os presentes puderam assistir a apresentações dos alunos das Etapas I e II das EMEIs "Primeira Estação" e "Albertina Dias de Moraes Longhi".

Ao final da cerimônia, o público presente pôde conhecer as dependências da EMEI e as crianças



estreadam os brinquedos. O evento foi aberto ao público e, cerca de 300 pessoas, compareceram.

Compuseram a mesa de autoridades a vice-prefeita municipal, o secretário de Educação, o diretor de Obras e Engenharia, a diretora da EMEI e o assessor e representante do deputa-

do estadual e federal, Cauê Macris e Wanderlei Macris, respectivamente. Também estavam presentes no evento os diretores da prefeitura municipal, os vereadores e representantes de entidades municipais.

[Veja mais fotos na página 2](#)



EXPEDIENTE

**Prefeitura Municipal de
Santo Antônio de Posse**
Praça Chafia Chaib Baracat,
351 - Vila Esperança
CEP: 13.830 - 000

Telefone
(19) 3896-9000

Site Oficial
www.pmsaposse.sp.gov.br

E-mail
imprensa@pmsaposse.sp.gov.br

Jornalista Responsável
Marcelo Moura - MTB: 51.244/SP



OUIDORIA

As reclamações e sugestões para a prefeitura de Santo Antônio de Posse podem ser feitas por Formulário e/ou WhatsApp através da OUIDORIA, onde os munícipes terão as respostas oficiais.

Faça suas reclamações ou sugestões através do WhatsApp
(19) 99743 5801.



REDES SOCIAIS



/PMSAPOSSE

FOTOS DA INAUGURAÇÃO DA EMEI “CASTELO DA CRIANÇA”



DIRETORIA DE ESPORTE APOIA TORNEIO DE VÔLEI DE AREIA

No último domingo, dia 18 de novembro, realizou-se no município o Torneio de Vôlei de Areia com apoio da Diretoria de Esportes e Lazer. O evento, que reuniu 13 equipes das cidades de Jagua-

riúna e Santo Antônio de Posse, aconteceu na quadra de areia do Complexo Esportivo Municipal. O Torneio teve coordenação do professor de Educação Física, Rafael Nascimento.

Ao final das disputas, quem garantiu o título de campeã foi a dupla Daniel e Joalissom, da cidade de Jaguariúna. O segundo lugar ficou com a dupla Vitor e Paulo, também de Jaguariúna.



DEFINIDA AS EQUIPES QUE DISPUTARÃO AS SEMIFINAIS DO CAMPEONATO DE FUTEBOL AMADOR

Os jogos do último sábado e domingo, dias 17 e 18 de novembro, resultaram na definição das equipes que disputarão as semifinais do Campeonato Municipal de Futebol Amador que será realizada no sábado, dia 24 de novembro.

No sábado, dia 17, os times Furacão Baiano e Nacional foram os primeiros a entrar em campo. Com quatro gols marcados, o Furacão Baiano garantiu a vaga na semifinal e seu adversário não marcou na partida. Em seguida, o Bradesco fez dois gols jogando contra o Nova Geração, que terminou a partida sem acertar nenhuma bola no gol.

Já no domingo, dia 18, Paulista e Vila Nova se enfrentaram num jogo que

terminou com placar de quatro a zero e garantiu a vaga ao Paulista. Para finalizar, o União Possense marcou 4 gols em

partida contra o Itaposse, que terminou o jogo com 3 gols.

Confira abaixo a tabela das semifinais.

SEMIFINAIS			
EQUIPE		EQUIPE	JG
FURACÃO BAIANO	X	BRADESCO	45
PAULISTA	X	UNIÃO POSSENSE	46

CONFERÊNCIA DA CRIANÇA E DO ADOLESCENTE FORTALECE A CAUSA NO MUNICÍPIO

Aconteceu no dia 21 de novembro de 2018, no Centro Múltiplo do Idoso, a III Conferência Municipal dos Direitos da Criança e do Adolescente. O processo conferencial tem como objetivo a construção de propostas voltadas para a afirmação do princípio da proteção integral às crianças e adolescentes nas políticas públicas, fortalecendo as estratégias/ações de enfrentamento das violências e considerando a diversidade.

A III conferência contou com a participação da sociedade, conselheiros, crianças, adolescentes do grupo do CRAS e do CREAS e alunos da EMEF Professora Isaura de Carvalho Coelho, além da vice-prefeita Dr^a Dianora Santos da Cunha.

Na conferência foram discutidos em grupos os seguintes eixos:

Eixo I: Garantia dos Direitos e Políticas Públicas Integradas e de Inclusão Social;

Eixo II: Prevenção e Enfrentamento da Violência Contra Crianças e Adolescentes;

Eixo III: Orçamento e Financiamento das Políticas para Crianças e Adolescentes;

Eixo IV: Participação, Comunicação Social e Protagonismo de Crianças e Adolescentes;

Eixo V: Espaços de Gestão e Controle Social das Políticas Públicas de Criança e Adolescentes.



Segundo a diretora de Desenvolvimento Social e Cidadania e presidente do CMDCA, Mayra Nini, as discussões municipais e estaduais são essenciais para o plano nacional que será precedido de etapas que obedecerão ao seguinte cronograma: I – Conferências Lúdicas Municipais: maio a novembro 2018; II – Conferências Estaduais e do Distrito Federal: janeiro a julho de 2019, III – Conferência Nacional: outubro de 2019.

Mayra afirma ainda que, apesar da Proteção Integral, Diversidade e Proteção serem previstas na Constituição Federal e também no Estatuto da Criança e do Adolescente, este ainda é um desafio a ser enfrentado.

“Após três décadas desde que a garantia dos direitos de crianças e adolescentes se tornou prioridade absoluta no Brasil, é um trabalho constante o combate a possíveis retrocessos e a busca para que essa população tenha cada vez mais políticas que assegurem acesso a seus direitos e a efetiva proteção integral, considerando a diversidade e as especificidades das crianças e adolescentes no país”, salientou a presidente.

Após as discussões em grupo foram apresentadas as propostas por eixo e escolhidos os delegados que participarão da Conferência Estadual, sendo 1 adolescente, 1 representante do poder público e 1 representante da sociedade civil.



FORMATURA DO PROERD ACONTECE NA PRÓXIMA TERÇA-FEIRA, DIA 27

Acontecerá na terça-feira, dia 27 de novembro, a formatura das turmas de 5ª séries que participaram do Programa Educacional de Resistência às Drogas (Proerd), aplicado pela Polícia Militar. Ao todo, serão 13 salas e, aproximadamente, 310 estudantes.

As escolas participantes são as municipais EMEF Mario Bianchi, EMEF Profª Isaura de Carvalho Coelho, EMEF Profª Conceição Godoi Menuzzo, CIEF Profª Elisabete Lala Villalva, EMEF Letícia Paganotti Torrezan, EMEF Maria Vicençotti, EMEF Profª Mary Rosa Baracat Chaib. Do ensino particular, participará o Colégio Integrado.

O programa estava desativado em Santo Antônio de Posse há oito anos e estas serão as primeiras turmas a se formarem após a retomada da ação educativa. O Proerd tem como



objetivo à prevenção as drogas e tem as aulas ministradas, obrigatoriamente, por um policial militar fardado, que além da sua presença física na sala de aula como educador social, propicia um forte elo na comunidade

escolar em que atua.

O evento está marcado para acontecer na Quadra Poliesportiva do CIEF, localizada na rua Cynira Marques Cesar, 433, no São Judas, a partir das 19 horas.

TORNEIO DE FÉRIAS TEM INÍCIO NESTE SÁBADO

A Diretoria de Esportes e Lazer dá início, nesta semana, no Torneio de Férias. Os times são formados pelos alunos da Escolinha de Futsal do Departamento e os jogos tem início no

sábado, dia 24 de novembro.

Serão doze equipes, divididas entre as categorias Sub-12 (nascidos até 2006), Sub-14 (2004-2005) e Sub-16 (2001-2003). Todos os jogos já têm

data marcada: 24 de novembro, 1 e 8 de dezembro e serão realizados no Ginásio de Esportes.

Confira os jogos da 1ª rodada:



Horário	1º RODADA - 24/11		
SUB 16 (2001 - 2003)			
08:00	FLAMENGO	X	ATLÉTICO MG
08:50	INTERNACIONAL	X	CRUZEIRO
SUB 12 (NASCIDOS ATÉ 2006)			
09:40	VASCO	X	SÃO PAULO
SUB 14 (2004 - 2005)			
10:20	CORINTHIANS	X	FLUMINENSE
11:00	PALMEIRAS	X	CHAPECOENSE
SUB 16 (2001 - 2003)			
11:40	GRÊMIO	X	FLAMENGO
12:30	CRUZEIRO	X	ATLÉTICO MG

CURSO DE SEGURANÇA ALIMENTAR CONTINUA COM INSCRIÇÕES ABERTAS

A Secretaria de Saúde, através da Vigilância Sanitária de Santo Antônio de Posse (VISA), realizará mais uma edição do curso de Segurança Alimentar, mas, desta vez, a ação será realizada no período noturno. A decisão foi tomada após pedidos dos munícipes.

O curso é direcionado aos manipuladores de alimentos,

sejam eles profissionais da área ou não, e no mês de novembro acontecerá nos dias 28 e 29, na Câmara Municipal. O horário será das 18h às 22h, com pausa para um café.

Como de costume, O conteúdo é ministrado pelo médico sanitarista e especialista em saúde pública, Dr. Paulo César Madi e pela nutricao-

nista da Prefeitura Municipal, Luani Daniela dos Santos.

Para os interessados, as inscrições podem ser realizadas na Secretaria de Saúde ou nos PSFs, até o dia 26 de novembro, das 8h às 16h. Os participantes que trabalharam na área de alimentação receberão um certificado de conclusão de curso.



CRONOGRAMAS

COLETA DE LIXO COMUM

Coloque em saco plástico e deixe na lixeira no dia da coleta em seu bairro.
Respeite o horário e evite colocar à noite, evitando assim que cachorros rasguem o saco e espalhem o lixo.

SEGUNDA, QUARTA E SEXTA DAS 6H ATÉ ÀS 14H	SEGUNDA, QUARTA E SEXTA DAS 17H ATÉ ÀS 1H20	TERÇA, QUINTA E SÁBADO DAS 6H ATÉ ÀS 14H	TERÇA, QUINTA E SÁBADO DAS 17H ATÉ ÀS 1H20
<ul style="list-style-type: none">- COLINA II- MONTE BELO- CHÁCARAS ANDREIA- RESSACA- VENDRAME- TERRA VIVA- VEILING SP 340- RECREIO CAMPESTRE- VISTA ALEGRE- LARANJEIRA- USINA MALUF- CHÁCARA SANTO ANTÔNIO	<ul style="list-style-type: none">- CENTRO- SÃO JUDAS TADEU- POPULAR I E II- NOVO HORIZONTE- PEDRA BRANCA- JARDIM DENISE- PADRE PEDRO- VILA ESPERANÇA <p>Da Rua José N. Chaib até a Rua Quirino Semeghini e Leandro Monzani</p>	<ul style="list-style-type: none">- VILA ESPERANÇA <p>Da Rua Quirino Semeghini e Leandro Monzani a Rua José Russi</p> <ul style="list-style-type: none">- NOVO CENTRO- COLINA DAS PAINEIRAS- BELA VISTA I E II- JARDIM PLANALTO- JARDIM PROGRESSO- VICINAL OSCAR P. DIAS **- ITAQUERÊ ***- ESTRADA FORTALEZA ***- VICINAL DE ITAPIRA ***- ROD. PREF. AZIZ LIAN ***	<ul style="list-style-type: none">- CENTRO- JD. MARIA HELENA- JARDIM MILAN- PORTAL DAS PÉROLAS- VILA RICA I E II- JARDIM DAS NAÇÕES- VILA BIANCHI- JARDIM LUCIANA- SÃO QUIRINO

* A coleta no sábado começará às 15h e não às 17h
** A coleta será realizada terça-feira e sábado
*** A coleta será realizada apenas na quinta-feira.

OPERAÇÃO CATA BAGULHO

Objetos como olhas, lâmpadas, baterias, equipamentos eletrônicos e restos de móveis como geladeira, guarda-roupa, sofá, colchões, entre outros devem ser colocados em frente à residência no dia da coleta da operação Cata Bagulho.

1ª SEXTA DO MÊS	2ª SEXTA DO MÊS	3ª SEXTA DO MÊS	4ª SEXTA DO MÊS
<ul style="list-style-type: none">- CENTRO- JD. MARIA HELENA- JD. MILAN- PORTAL DAS PÉROLAS- BELA VISTA- JD. DAS NAÇÕES	<ul style="list-style-type: none">- VILA ESPERANÇA- PEDRA BRANCA- PADRE PEDRO- NOVO HORIZONTE- POPULAR I E II- SÃO JUDAS TADEU- JD. DENISE	<ul style="list-style-type: none">- VILA BIANCHI- SÃO QUIRINO- JD. PROGRESSO- JD. PLANALTO- VILA RICA I E II- NOVO CENTRO- JD. LUCIANA	<ul style="list-style-type: none">- Córrego Bonito- VALE VERDE- RECREIO CAMPESTRE- VISTA ALEGRE- CHÁCARAS ANDREIA- CHÁCARA SANTO ANTÔNIO- RESSACA- COLINA DAS PAINEIRAS- MONTE BELO

COOPERPOSSE - LIXO RECICLÁVEL

O lixo reciclável deve ser separado em sacos plásticos para se recolhido pela CooperPosse.
Confira na tabela o dia de coleta em seu bairro e lembre-se, a coleta seletiva além de contribuir com o meio ambiente, gera emprego aos cooperados e traz economia na coleta de lixo comum.

SEGUNDA-FEIRA	TERÇA-FEIRA	QUARTA-FEIRA	QUINTA-FEIRA	SEXTA-FEIRA
<ul style="list-style-type: none">- JD. PROGRESSO- JD. PLANALTO- VILA RICA I E II- VILA ESPERANÇA (MONTE SANTO)- JD. DENISE- LAR SÃO VICENTE- CASABELA	<ul style="list-style-type: none">- VILA RICA <p>A partir da Rua Lúcia Ap. Lalla</p> <ul style="list-style-type: none">- JD. DAS NAÇÕES- PORTAL DAS PÉROLAS- RESIDENCIAL- PEDRA BRANCA- CENTRO	<ul style="list-style-type: none">- JD. MILAN- JD. MARIA HELENA- SÃO JUDAS TADEU- PADRE PEDRO	<ul style="list-style-type: none">- BELA VISTA I E II- RESSACA- POPULARES (RESIDENCIAL AUGUSTO LALA E JD. DAS FLORES)- AGRISTAR- DEOCLECIUS	<ul style="list-style-type: none">- CENTRO- VALE VERDE- Córrego Bonito- COLINA DAS PAINEIRAS- RINCÃO- RES. MONTE BELO- CENTRO- CASABELA

* Na Rua Dr. Jorge Tibiriçá a coleta é realizada diariamente

ATUALIZAÇÃO DO CARTÃO SUS

O CARTÃO ATUALIZADO FACILITA, MELHORA E AGILIZA O ATENDIMENTO DO USUÁRIO NA REDE PÚBLICA DE SAÚDE.

Seu cartão está desatualizado? Procure a Secretaria de Saúde, das 8h às 11h30 e das 13h às 15h, munido de RG, CPF e Comprovante de Residência. É necessário cadastrar de um a dois telefones (que não sejam o do dono do cartão SUS).

**A ATUALIZAÇÃO
PRECISA SER
REALIZADA
ANUALMENTE PARA
USUÁRIOS DA REDE
PÚBLICA E PRIVADA!**

**MAIS INFORMAÇÕES:
(19) 3896-2955**



**PREFEITURA MUNICIPAL DE
SANTO ANTÔNIO DE POSSE**

Saiba qual local apropriado para **INSTALAÇÃO DE SEU HIDRÔMETRO** siga as instruções abaixo:

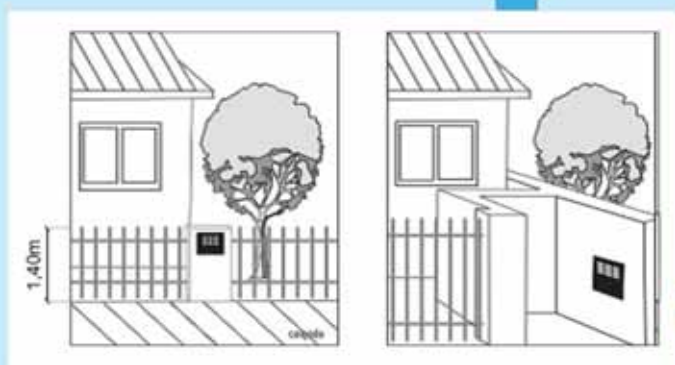
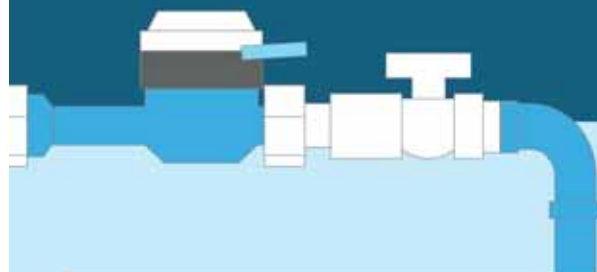

1) Instalação da caixa em terreno ou quando o fechamento da fachada da residência for feito por grade ou similar, em vez de muro: Deverá ser construído um trecho em alvenaria para instalação da caixa, garantindo o livre acesso da D.A.E ao hidrômetro.

2) Instalação Lateral: Para instalação lateral será necessário deixar um recuo no muro ou grade frontal para garantir o acesso ao hidrômetro pela calçada. A largura deste recuo deverá ser no mínimo de 01 (um) metro e ainda permitir a abertura total da tampa.

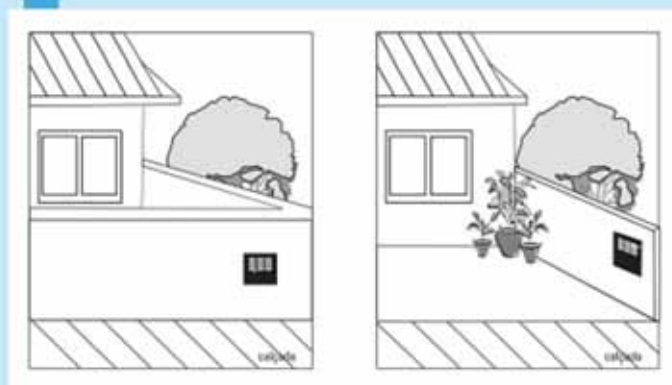

3) Instalação da caixa em imóvel já existente: Em caso de solicitação de reforma, mudança de ligação de água ou 2º (segunda) ligação de água o solicitante deverá atender às instruções técnicas e normas estabelecidas pela D.A.E, conforme exposto anteriormente.

COLABORE COM O LEITURISTA, DEIXE SEU HIDRÔMETRO EM LOCAL VISÍVEL E FÁCIL ACESSO!

*Para mais informações, entre em contato
pelo número: (19) 3896-9029.*



PODER EXECUTIVO**Atos Oficiais****Decretos****DECRETO Nº 3326 ,20 de novembro de 2018**

Dispõe sobre a Autorização do Poder Executivo, a fim de proceder a revisão de tarifas de água e esgoto, bem como retificar as inscrições de dívida ativa, dos referidos débitos revistos.

Considerando, a capacidade do poder executivo em exercer sua autotutela prolatando decisões administrativas de anulação de débitos tributários fundamentadas após transcurso de regular processo administrativo, com caráter autoaplicáveis, conforme Parecer prolatado na C.I. Dep. Jur. 13/2017; O Sr. Prefeito Municipal NORBERTO DE OLIVÉRIO JÚNIOR;

DECRETA:

Art. 1º. Ficam canceladas as dívidas ativas inscritas por erro de lançamento e lançamento indevido, conforme processo administrativo abaixo relacionados:

Processo nº 001401/2018 - cadastro nº 7221 - R\$ 34,14

Parágrafo único: O cancelamento de dívida aqui previsto decorre de extinção do crédito com fulcro no art. 3º da Lei Municipal 2945 de 26/02/2015, e na Sumula 473 do STF.

Art. 2º. Após o efetivo cancelamento e baixa na dívida descrita no artigo 1º do presente decreto deverá o departamento de água e esgoto comunicar o cancelamento nos respectivos autos de execução fiscal, se existentes;

Art. 3º. Este decreto entrará em vigor na data de sua publicação.

Prefeitura Municipal de Santo Antonio de Posse, em 20 de novembro de 2018.

NORBERTO DE OLIVÉRIO JÚNIOR

Prefeito Municipal

JOÃO BAPTISTA LONGHI

Diretor Administrativo

Registre-se no Setor de Expediente e Registro do Gabinete do Prefeito, e afixe-se na mesma data na Portaria da Prefeitura Municipal.

DECRETO Nº 3327 ,21 de novembro de 2018

Autoriza o poder Executivo abrir credito adicional suplementar por anulação de recursos próprios e dá outras providências.

NORBERTO DE OLIVÉRIO JUNIOR, Prefeito do Município de Santo Antonio de Posse, Estado de São Paulo, no uso de suas atribuições legais, conferidas pela Lei,

DECRETA:

Art. 1º - Fica remanejado na Lei Orçamentária anual, n.º 3106, de 14 de dezembro de 2017, o valor de R\$ 55.572,60 (cinquenta e cinco mil, quinhentos e setenta e dois reais e sessenta centavos) para atendimento de despesas com recursos PRÓPRIOS, distribuídos às seguintes dotações:

01.02.02 - DIRETORIA ADMINISTRATIVA

017 - 04.122.0040.2005.0000 - MANUTENÇÃO DA ADMINISTRAÇÃO GERAL

3.3.90.39.00 - OUTROS SERV. DE TERCEIROS - PESSOA JURÍDICA.....R\$300,00

01.02.07 - DIRETORIA DA GUARDA MUNICIPAL

113 - 06.181.0400.2013.0000 - MANUTENÇÃO DA GUARDA MUNICIPAL

3.3.90.39.00 - OUTROS SERV. DE TERCEIROS - PESSOA JURÍDICA.....R\$4.254,20

01.02.15 - SECRETARIA DE SAUDE

302 - 10.301.0340.2043.0000 - MANUTENÇÃO E ATENDIMENTO DA SAÚDE

3.3.90.36.00 OUTROS SERV. DE TERCEIROS - PESSOA FÍSICA.....R\$2.900,00

01.02.20 - DIRETORIA DE ÁGUA E ESGOTO

483 - 17.512.0500.2070.0000 - MANUTENÇÃO DO DEPARTAMENTO DE ÁGUA

3.1.90.16.00 - OUTRAS DESPESAS VARIÁVEIS - PESSOAL CIVIL.....R\$6.701,08

485 - 17.512.0500.2070.0000 - MANUTENÇÃO DO DEPARTAMENTO DE ÁGUA

3.3.90.30.00 - MATERIAL DE CONSUMO.....R\$41.417,32

Art. 2º - Os créditos abertos na forma do artigo anterior serão cobertos com recursos próprios provenientes da seguinte anulação:

01.02.08 DIRETORIA DE SERVICOS PUBLICOS

127 - 15.452.0015.2016.0000 - MANUTENÇÃO DE OBRAS E SERVIÇOS PÚBLICOS

3.3.90.30.00 - MATERIAL DE CONSUMO.....R\$-5.549,76

01.02.10 - DIRETORIA DE DESENVOLVIMENTO SOCIAL E CIDADANIA

178 - 08.244.0330.2023.0000 - MANUTENÇÃO DA PROMOÇÃO SOCIAL

3.3.90.30.00 - MATERIAL DE CONSUMO.....R\$-12.869,30

180 - 08.244.0330.2023.0000 - MANUTENÇÃO DA PROMOÇÃO SOCIAL

3.3.90.39.00 - OUTROS SERV. DE TERCEIROS - PESSOA JURÍDICA.....R\$-7.197,54

01.02.20 - DIRETORIA DE ÁGUA E ESGOTO

476 - 17.512.0500.2069.0000 - MANUTENÇÃO DAS ATIVIDADES ADM. ÁGUA E ESGOTO

3.3.90.47.00 OBRIGAÇÕES TRIBUTÁRIAS E CONTRIBUTIVAS.....R\$-16.228,00

491 - 17.512.0500.2070.0000 - MANUTENÇÃO DO DEPARTAMENTO DE ÁGUA

4.4.90.51.00 - OBRAS E INSTALAÇÕES.....R\$-13.728,00

Art. 3º - Este Decreto entra em vigor na data de sua publicação.

Prefeitura Municipal de Santo Antônio de Posse, 21 de novembro de 2018.

NORBERTO DE OLIVÉRIO JÚNIOR

Prefeito Municipal

JOÃO BAPTISTA LONGHI

Diretor Administrativo

Registre-se no Setor de Expediente e Registro do Gabinete do Prefeito, e afixe-se na mesma data na Portaria da Prefeitura Municipal.

Portarias

Portaria n° 8268 ____ de 20 de novembro de 2018

Dispõe sobre alteração da Comissão de Avaliação de Desempenho de Estágio Probatório de profissionais da Secretaria Municipal de Educação, lotados na Unidade Escolar E.M.E.F. Professora Mary Rosa Baracat Chaib, e dá outras providências.

NORBERTO DE OLIVÉRIO JÚNIOR, Prefeito do Município de Santo Antonio de Posse, Estado de São Paulo, usando das atribuições que lhe são conferidas por Lei,

Considerando o disposto na Lei Complementar n° 003/2007 de 22 de março de 2007, alterado pela Lei Complementar n° 008/2009 de 27 de abril de 2009.

RESOLVE:

Art. 1° - Alterar a comissão de Avaliação de Desempenho de estágio Probatório de Profissionais da Secretaria Municipal de Educação, lotados na Unidade Escolar E.M.E.F. Professora Mary Rosa Baracat Chaib, na forma do artigo 12-a, da Lei Complementar n° 003/2007 com as alterações da lei Complementar n° 008/2009, os seguintes membros:

José Fernando Serra – Secretário de Educação – RG. 13.059.225

Jaqueline J. A. Gonçalves – Superintendente Administrativo – RG. 41.980.674-

Silmara Jamere Bordotti – Diretora Escolar – RG. 25.457.409-9

Valquiria Mazan Constantini Pina – Professor PEB I – RG. 23.563.742-7

Rita de Cassia Alves Felipe – Professor PEB I – RG. 21.821.479

Art. 2° - Fica o Setor de Recursos Humanos autorizado a promover as providências de praxe a contar da presente data.

Art. 3° - Esta Portaria entra em vigor na data de sua publicação, revogando as disposições em contrário, em especial a portaria 8268 de 29 de novembro de 2017.

Prefeitura Municipal de Santo Antonio de Posse, em 20 de novembro de 2018

NORBERTO DE OLIVÉRIO JÚNIOR

Prefeito Municipal

Registre-se no Setor de Expediente e Registro de Gabinete do Prefeito, e afixe-se na mesma data na Portaria da Prefeitura Municipal.

Portaria n° 8569 de 21 de novembro de 2018

Dispõe sobre nomeação, em estágio probatório, Camila Fernanda da Silva, RG. 41.581.539-3, para o cargo de Agente Controle de Endemias, e dá outras providências.

NORBERTO DE OLIVÉRIO JÚNIOR, Prefeito do Município de Santo Antônio de Posse, Estado de São Paulo, usando das atribuições legais que lhe são conferidas por Lei,

RESOLVE:

Art. 1° - Nomear em estágio probatório Camila Fernanda da Silva, RG. 41.581.539-3, para o cargo de Agente Controle de Endemias, à partir de 19 de novembro de 2018.

Art. 2° - Fica o Setor de Recursos Humanos autorizado a promover as providências de praxe a contar da presente data.

Art. 3° - Esta Portaria entra em vigor na data de sua publicação, revogando as disposições em contrário.

Prefeitura Municipal de Santo Antônio de Posse, em 21 de novembro de 2018.

Norberto de Olivério Júnior

Prefeito Municipal

Registre-se no Setor de Expediente e Registro de Gabinete do Prefeito, Publique-se na mesma data na Portaria da Prefeitura Municipal.

Portaria n° 8570 de 21 de novembro de 2018

Dispõe sobre nomeação, em estágio probatório, Neilza Santos, RG. 2923892-7, para o cargo de Agente Controle de Endemias, e dá outras providências.

NORBERTO DE OLIVÉRIO JÚNIOR, Prefeito do Município de Santo Antônio de Posse, Estado de São Paulo, usando das atribuições legais que lhe são conferidas por Lei,

RESOLVE:

Art. 1° - Nomear em estágio probatório Neilza Santos, RG. 2923892-7, para o cargo de Agente Controle de Endemias, à partir de 19 de novembro de 2018.

Art. 2° - Fica o Setor de Recursos Humanos autorizado a promover as providências de praxe a contar da presente data.

Art. 3° - Esta Portaria entra em vigor na data de sua publicação, revogando as disposições em contrário.

Prefeitura Municipal de Santo Antônio de Posse, em 21 de novembro de 2018.

Norberto de Olivério Júnior

Prefeito Municipal

Registre-se no Setor de Expediente e Registro de Gabinete do Prefeito, Publique-se na mesma data na Portaria da Prefeitura Municipal.

Portaria n° 8571 de 21 de novembro de 2018

Dispõe sobre exoneração da servidora Mari Lucia Pavanello Pires, RG. 101823678, por motivo de

Aposentadoria, do cargo de Telefonista, e dá outras providências.

NORBERTO DE OLIVÉRIO JÚNIOR, Prefeito do Município de Santo Antônio de Posse, Estado de São Paulo, usando das atribuições que lhe são conferidas por Lei, e tendo em vista os termos do Artigo 62, § 1º, Inciso I, da Lei Complementar 01/91, de 25/07/91 (Estatuto dos Funcionários Públicos Municipais),

RESOLVE:

Art. 1º Exonerar da servidora Mari Lucia Pavanello Pires, RG. 101823678, por motivo de Aposentadoria, do cargo de Telefonista, a partir de 21 de novembro de 2018.

Art. 2º - Fica o Setor de Recursos Humanos autorizado a promover as providências de praxe a contar da presente data.

Art. 3º - Esta Portaria entra em vigor na data de sua publicação, revogando as disposições em contrário.

Prefeitura Municipal de Santo Antônio de Posse, em 21 de novembro de 2018.

NORBERTO DE OLIVÉRIO JÚNIOR

Prefeito Municipal

Registre-se no Setor de Expediente e Registro de Gabinete do Prefeito, e afixe-se na mesma data na Portaria da Prefeitura Municipal.

Atos Administrativos

Editais de notificação

EDITAL DE NOTIFICAÇÃO DE LIMPEZA DE IMÓVEL

A Fiscalização de Posturas da Prefeitura de Santo Antonio de Posse, estado de São Paulo, no exercício de suas atribuições e considerando:

O art. 18 da Lei 2.501/2010 (Código de Posturas) e o art. 220 da Lei 010/2017:

1. Art.18 – Os proprietários ou inquilinos são obrigados a conservar em perfeito estado de asseio os seus quintais, pátios, prédios e terrenos.

§ 1º É proibido o uso de queimadas para a limpeza de terrenos.

§ 2º - Não é permitido a existência de terrenos cobertos de mato, pantanosos ou servindo de depósitos de lixo dentro dos limites urbanos ou extensões.

2. Art. 220 - A ciência dos atos e decisões far-se-á:

III: por edital, integral ou resumido, se desconhecido o domicílio tributário.

3. o retorno das notificações previamente enviadas com as informações constantes no Cadastro Imobiliário.

Resolve:

NOTIFICAR o(s) seguinte(s) proprietário(s) a promover a limpeza

do(s) imóvel(is) respectivamente relacionado (s) abaixo, de acordo com o art. 18 da Lei 2.501/2010, no prazo máximo de 10 (dez) dias corridos, a conta da publicação deste, sob pena de multa e posterior execução do serviço pela municipalidade, caso haja disponibilidade, conforme prevê o artigo 21 da Lei 2.501/2010, e suas alterações:

Cadastro: 82900

Matrícula: 01.0029.0482

Área: 2.500 m²

Proprietário: Ismael Palandi

Logradouro: Rua Enore Massoni, 154 – Jardim Maria Helena

Santo Antonio de Posse, 22 de novembro de 2018.

José Carlos Marini

Fiscal de Posturas

João Baptista Longhi

Diretor de Administração

EDITAL DE NOTIFICAÇÃO DE CONSTRUÇÃO DE MURO E CALÇADA

A Fiscalização de Posturas da Prefeitura de Santo Antonio de Posse, estado de São Paulo, no exercício de suas atribuições e considerando:

1. O art. 178 da Lei 2.501/2010:

Art. 178 - Os terrenos não construídos em trechos de ruas já pavimentadas e com guias e sarjetas, devem obrigatoriamente, ter muros dotados de portão e calçada.

2. O art. 220 da LC 010/2017:

Art. 220 - A ciência dos atos e decisões far-se-á:

III: por edital, integral ou resumido, se desconhecido o domicílio tributário.

3. o retorno das notificações previamente enviadas com as informações constantes no Cadastro Imobiliário.

Resolve:

NOTIFICAR o(s) seguinte(s) proprietário(s) para promover, no prazo máximo 30 (trinta) dias corridos, a partir desta publicação, a execução da pavimentação da calçada e construção de muro, em atendimento ao disposto no art. 178, 179, 180 e 181, da Lei 2.501/2010 (Código de Posturas) e art. 72 a 83 da Lei 03/2010 (Código de Obras e Edificações).

Ressalta-se que os proprietários de imóveis são obrigados a promover a pavimentação da calçada, previamente dotada de guia e sarjeta, e a construção do muro, obedecendo os requisitos do art. 80, inciso I, II e III, conforme determinado pelo Código de Obras e Edificações. O não cumprimento desta, dentro do prazo acima, implicará na aplicação de penalidade pecuniária, conforme dispõe o art. 361 da lei 2.501/2010.

Cadastro: 82900

Matrícula: 01.0029.0482

Área: 2.500 m²

Proprietário: Ismael Palandi

Logradouro: Rua Enore Massoni, 154 - Jardim Maria Helena

Santo Antonio de Posse, 22 de novembro de 2018.

José Carlos Marini

Fiscal de Posturas

João Baptista Longhi

Diretor de Administração

Concursos Públicos/Processos Seletivos

Convocação

EDITAL DE CONVOCAÇÃO

O Departamento de Recursos Humanos da Prefeitura Municipal de Santo Antonio de Posse, Estado de São Paulo.

CONVOCA:

LOUANA MARIA CAPOZIO

Aprovados e classificados no Concurso Público nº 001/2018 para o cargo de ASSISTENTE ADMINISTRATIVO, a comparecer naquele departamento no prazo de 03 (três) dias, a contar da data de publicação deste, para tratar de sua nomeação, levando para tanto Documento de Identidade (RG), CPF e comprovante de residência recente, bem como todos os documentos exigidos no Edital do Concurso.

O não comparecimento no prazo determinado caracterizará desistência, não gerando direito a uma nova convocação.

Santo Antonio de Posse, 22 de novembro de 2018.

João Baptista Longhi

Diretor Administrativo

Licitações e Contratos

Aviso de Licitação

PREGÃO PRESENCIAL

PREGÃO PRESENCIAL Nº 117/2018

PROCESSO Nº 3969/2018

TIPO: Menor Valor por Global.

OBJETO: Contratação de empresa para recapeamento nas Ruas Antônio Teixeira e Miguel Lala.

LEGISLAÇÃO: Lei Federal nº 10.520/2.002, Decreto Municipal nº 2.465 de 05 de setembro de 2007.

DATA E LOCAL PARA ENTREGA DOS ENVELOPES PROPOSTA

DE PREÇOS e DOCUMENTOS DE HABILITAÇÃO: dia 06 de dezembro de 2.018 às 09:00 horas no Paço Municipal da Prefeitura de Santo Antônio de Posse, situado na Praça Chafia Chaib Baracat, nº 351, Vila Esperança em Santo Antônio de Posse - SP, CEP 13.830-000.

EDITAL na íntegra: à disposição dos interessados na sede da Prefeitura, no endereço acima especificado, ou no endereço eletrônico site www.pmsaposse.sp.gov.br onde os interessados poderão retirá-lo.

Publique-se

Santo Antônio de Posse, 22 de novembro de 2.018.

Norberto de Olivério Junior

Prefeito Municipal

Homologação / Adjudicação

HOMOLOGAÇÃO

Com fundamento no inciso VI, do art. 43, da Lei nº 8.666/93 e posteriores alterações, HOMOLOGO o resultado do julgamento realizado nos autos deste procedimento licitatório Pregão Presencial 110/2018, cujo o objeto é Contratação de empresa para aquisição de insumos odontológicos conforme especificações do edital, já tendo ocorrido a adjudicação às licitantes empresa PAULO CESAR FLEURY DE OLIVEIRA EIRELI, inscrita no CNPJ sob nº 61.692.422/0001-60, que apresentou a proposta eleita vencedora, ficando autorizada, portanto, a celebração dos Contratos para formalizar as aquisições dos objetos do certame.

Santo Antônio de Posse/SP, 21 de novembro de 2018.

NORBERTO DE OLIVÉRIO JÚNIOR

Prefeito Municipal

HOMOLOGAÇÃO

Com fundamento no inciso VI, do art. 43, da Lei nº 8.666/93 e posteriores alterações, HOMOLOGO o resultado do julgamento realizado nos autos deste procedimento licitatório Pregão Presencial 105/2018, cujo o objeto é Contratação de empresa para Contratação de empresa especializada para aquisição e instalação de reservatório elevado, no Termo de Referência, conforme especificações do edital, já tendo ocorrido a adjudicação as licitantes empresa a empresa BADY RESERVATÓRIOS METÁLICOS EIRELI, inscrita no CNPJ sob nº 27.944.625/0001-68 que apresentou a proposta eleita vencedora, ficando autorizada, portanto, a celebração dos Contratos para formalizar as aquisições dos objetos do certame.

Santo Antônio de Posse/SP, 13 de novembro de 2018.

NORBERTO DE OLIVÉRIO JÚNIOR

Prefeito Municipal

HOMOLOGAÇÃO

Com fundamento no inciso VI, do art. 43, da Lei nº 8.666/93 e posteriores alterações, HOMOLOGO o resultado do julgamento realizado nos autos deste procedimento licitatório Pregão Presencial 111/2018, cujo o objeto é contratação de empresa para recapeamento asfáltico na Avenida da Saudade e diversas ruas, já tendo ocorrido a adjudicação à licitante CONSTEL CONSTRUTORA E PAVIMENTAÇÃO EIRELI, inscrita no CNPJ sob nº 52.770.039/0001-91, que apresentou a proposta eleita vencedora, ficando autorizada, portanto, a celebração do Contrato para formalizar a aquisição do objeto do certame.

Santo Antônio de Posse/SP, 22 de novembro de 2018.

NORBERTO DE OLIVÉRIO JÚNIOR

Prefeito Municipal

HOMOLOGAÇÃO

Com fundamento no inciso VI, do art. 43, da Lei nº 8.666/93 e posteriores alterações, HOMOLOGO o resultado do julgamento realizado nos autos deste procedimento licitatório Pregão Presencial 112/2018, cujo o objeto é contratação de empresa para pavimentação asfáltica na Rua Fares Barakat, já tendo ocorrido a adjudicação à licitante CONSTEL CONSTRUTORA E PAVIMENTAÇÃO EIRELI, inscrita no CNPJ sob nº 52.770.039/0001-91, que apresentou a proposta eleita vencedora, ficando autorizada, portanto, a celebração do Contrato para formalizar a aquisição do objeto do certame.

Santo Antônio de Posse/SP, 22 de novembro de 2018.

NORBERTO DE OLIVÉRIO JÚNIOR

Prefeito Municipal

O DAE tem intensificado a averiguação nas ligações irregulares de água no município nos últimos meses. Constatada a irregularidade, registra-se o boletim de ocorrência enquadrado nos artigos 155 a 183.

Além de ser ilegal, quem faz ligação clandestina prejudica a qualidade e o fornecimento de água de toda a população.



DENUNCIE

☎ 19 3896.9017

📞 19 99743.5801



**SE
BEBER,
NÃO
DIRIJA**

**Prefeitura Municipal de Santo Antônio de Posse**

Praça Chafia Chaib Baracat, nº 351, Vila Esperança – Tel. (19) 3896-9000

email: licitacao@pmsaposse.sp.gov.br

Santo Antônio de Posse – SP

**ADJUDICAÇÃO**

Com fundamento no inciso XXI, do artigo 4º da Lei nº 10.520/2002 e posteriores alterações, **ADJUDICO** ao licitante vencedor **CONSTEL CONSTRUTORA E PAVIMENTAÇÃO EIRELI**, inscrita no CNPJ sob nº **52.770.039/0001-91**, o item abaixo discriminado no **Pregão Presencial 111/2018**, cujo o objeto é contratação de empresa para recapeamento asfáltico na Avenida da Saudade e diversas ruas, de conformidade com as quantidades, valor unitário e valor total, pelo período de 12 meses, que constam o seguinte quadro demonstrativo:

Item	Descrição	Qtd.	Valor Total
01	Contratação de empresa para recapeamento asfáltico na Avenida da Saudade e diversas ruas	01	R\$ 188.000,00

Santo Antônio de Posse/SP, 22 de novembro de 2018.

Alyne Lolli Troleze
Pregoeira

**Prefeitura Municipal de Santo Antônio de Posse**

Praça Chafia Chaib Barakat, nº 351, Vila Esperança – Tel. (19) 3896-9000

email: licitacao@pmsaposse.sp.gov.br

Santo Antônio de Posse – SP

**ADJUDICAÇÃO**

Com fundamento no inciso XXI, do artigo 4º da Lei nº 10.520/2002 e posteriores alterações, **ADJUDICO** ao licitante vencedor **CONSTEL CONSTRUTORA E PAVIMENTAÇÃO EIRELI**, inscrita no CNPJ sob nº **52.770.039/0001-91**, o item abaixo discriminado no **Pregão Presencial 112/2018**, cujo o objeto é contratação de empresa para pavimentação asfáltica na Rua Fares Barakat, de conformidade com as quantidades, valor unitário e valor total, pelo período de 12 meses, que constam o seguinte quadro demonstrativo:

Item	Descrição	Qtd.	Valor Total
01	Contratação de empresa para pavimentação asfáltica na Rua Fares Barakat	01	R\$ 184.000,00

Santo Antônio de Posse/SP, 22 de novembro de 2018.

Alyne Lolli Troleze
Pregoeira



Prefeitura Municipal de Santo Antônio de Posse

Praça Chafia Chaib Baracat, nº 351, Vila Esperança – Tel. (19) 3896-9000

email: licitacao@pmsaposse.sp.gov.br

Santo Antônio de Posse – SP



ADJUDICAÇÃO

Com fundamento no inciso XXI, do artigo 4º da Lei nº 10.520/2002 e posteriores alterações, **ADJUDICO** ao licitante vencedor **BADY RESERVATÓRIOS METÁLICOS EIRELI, inscrita no CNPJ sob nº 27.944.625/0001-68** os itens abaixo discriminado no **Pregão Presencial 105/2018**, cujo o objeto é a Contratação de empresa especializada para aquisição e instalação de reservatório elevado, no Termo de Referência, conforme especificações do edital, de conformidade com as quantidades, valor unitário e valor total, pelo período de 12 meses, que constam o seguinte quadro demonstrativo:

DATA BASE SINAPI: 03/2018 (NÃO DESONERADO)						BDI Padrão: 20,76%	
LOCALIDADE SINAPI: SAO PAULO						BDI ZERO: 0,00%	
FONTE	CÓDIGO	DESCRIÇÃO	UNID	QUANT	CUSTO UNITÁRIO (R\$)	UNITÁRIO COM BDI (R\$)	VALOR TOTAL COM BDI (R\$)
TOTAL							270.479,99
GRUPO 1- RESERVATÓRIO (MATERIAL E INSTALAÇÃO)							155.000,00
RESERVATÓRIO (MATERIAL E MÃO DE OBRA)							155.000,00
1.1.1	Cotação	1	RESERVATÓRIO METÁLICO -300 m³- 27 m/ ALTURA	UNIDADE	1	155.000,00	155.000,00
2 GRUPO 2- PAINEL E BOMBA-MOTOR (MATERIAL E MÃO DE OBRA)							24.122,93
2.1 BOMBA-MOTOR							13.486,46
2.1.1	Cotação	2	BOMBA MONOBLOCO 20 CV,VAZÃO 100000 l/h, DISTÂNCIA 100 MTS, DESNÍVEL 20 MTS.	CONJ.	2	6.743,23	13.486,46
2.2 COMPONENTES PARA PAINEL DE ACIONAMENTO							10.636,47
2.2.1	Composição	14	DISJUNTOR CAIXA MOLDADA 150 A	CJ	1	427,75	516,55
2.2.2	Composição	18	PROTETOR DE SURTO	UND	3	141,19	511,50
2.2.3	Composição	19	MINIDISJUNTOR C10	UND	3	13,90	50,36
2.2.4	Composição	20	MINIDISJUNTOR C10 -2	UND	1	35,99	43,46
2.2.5	Composição	21	CHAVE SECCIONADORA	UND	2	229,53	554,36
2.2.6	Composição	22	FUSIVEL FNH00 160K-A	UND	2	20,77	50,16
2.2.7	Composição	23	DISPOSITIVO SOFT STARTER	UND	2	2.674,40	6.459,21



Prefeitura Municipal de Santo Antônio de Posse

Praça Chafia Chaib Baracat, nº 351, Vila Esperança – Tel. (19) 3896-9000

email: licitacao@pmsaposse.sp.gov.br

Santo Antônio de Posse – SP



2.2.8	Composição	24	CHAVE SELETORA 03 POSIÇÕES	UND	2	169,26	204,4	408,8
2.2.9	Composição	25	CONTATOR AUXILIAR	UND	2	88,03	106,31	212,61
2.2.10	Composição	26	PAINEL 800X600X250	UND	1	483,84	584,29	584,29
2.2.11	Cotação	3	COBRE BORNE FSW 160	UND	4	14	14	56
2.2.12	Cotação	4	SINALEIRO MONOBLOCO VERDE 22 MM	UND	2	17,59	17,59	35,18
2.2.13	Cotação	5	BORNE CONECTOR	UND	4	3,86	3,86	15,44
2.2.14	Cotação	6	TAMPA FINAL TF-BTWI-2,5 CZ	UND	2	1,26	1,26	2,52
2.2.15	Cotação	7	POSTE FINAL	UND	3	1,81	1,81	5,43
2.2.16	Cotação	8	CANALETAS 50X80	UND	5	33,75	33,75	168,75
2.2.17	Cotação	9	BARRAMENTO 1/2" X 1/4 "179 A-BARRA 06 METROS	M	1	270	270	270
2.2.18	SINAPI	92984	CABO DE COBRE FLEXÍVEL ISOLADO, 25 MM², ANTI-CHAMA 0,6/1,0 KV, PARA DISTRIBUIÇÃO - FORNECIMENTO E INSTALAÇÃO.	M	39	14,69	17,74	691,86
3 MATERIAL E MÃO DE OBRA) GRUPO 3- BASE RESERVATÓRIO(56.056,84								
3.1 ESTACAS 41.322,53								
3.1.1	SINAPI	74209/1	PLACA DE OBRA EM CHAPA DE AÇO GALVANIZADO	M2	3,6	341,04	411,84	1.482,62
3.1.2	Composição	2	ESTACA TIPO HÉLICE CONTÍNUA, DIÂMETRO DE 35 CM EM SOLO- INCLUSIVE TAXA DE MOBILIZAÇÃO	M	336	40,59	49,02	16.469,54



Prefeitura Municipal de Santo Antônio de Posse

Praça Chafia Chaib Baracat, nº 351, Vila Esperança – Tel. (19) 3896-9000

email: licitacao@pmsaposse.sp.gov.br

Santo Antônio de Posse – SP



3.1.3	SINAPI-I	1527	CONCRETO USINADO BOMBEAVEL, CLASSE DE RESISTENCIA C25, COM BRITA 0 E 1, SLUMP = 100 +/- 20 MM, INCLUI SERVICO DE BOMBEAMENTO (NBR 8953)	M3	32,5	261,41	315,68	10.259,56
-------	----------	------	---	----	------	--------	--------	-----------

ITEM	FONTE	CÓDIGO	DESCRIÇÃO	UNID	QUANT	CUSTO UNITÁRIO (R\$)	UNITÁRIO COM BDI (R\$)	VALOR TOTAL COM BDI (R\$)
3.1.4	SINAPI	95578	MONTAGEM DE ARMADURA LONGITUDINAL/TRANSVERSAL DE ESTACAS DE SEÇÃO CIRCULAR, DIÂMETRO = 12,5 MM. AF_11/2016	KG	1.663,20	5,92	7,15	11.890,20
3.1.5	SINAPI	95583	MONTAGEM DE ARMADURA TRANSVERSAL DE ESTACAS DE SEÇÃO CIRCULAR, DIÂMETRO = 5,0 MM. AF_11/2016	KG	88,2	11,46	13,84	1.220,61
3.2 BASE DO RESERVATÓRIO				14.734,31				
3.2.1	SINAPI	73822/2	LIMPEZA MECANIZADA DE TERRENO COM REMOCAO DE CAMADA VEGETAL, UTILIZANDO MOTONIVELADORA	M2	19,64	0,53	0,64	12,57
3.2.2	SINAPI	79480	ESCAVACAO MECANICA CAMPO ABERTO EM SOLO EXCETO ROCHA	M3	15,7	2,21	2,67	41,90



Prefeitura Municipal de Santo Antônio de Posse

Praça Chafia Chaib Baracat, nº 351, Vila Esperança – Tel. (19) 3896-9000

email: licitacao@pmsaposse.sp.gov.br

Santo Antônio de Posse – SP



			ATE 2,00M PROFUNDIDADE					
3.2.3	Composição	1	REGULARIZAÇÃO E COMPACTAÇÃO MECANIZADA DE SUPERFÍCIE, SEM CONTROLE DO PROCTOR NORMAL	M²	19,64	1,93	2,33	45,77
3.2.4	SINAPI-I	14041	CONCRETO USINADO CONVENCIONAL (NAO BOMBEAVEL) CLASSE DE RESISTENCIA C10, COM BRITA 1 E 2, SLUMP = 80 MM +/- 10 MM (NBR 8953)	M3	1,97	215,16	259,83	511,86
3.2.5	SINAPI-I	11145	CONCRETO USINADO BOMBEAVEL, CLASSE DE RESISTENCIA C35, COM BRITA 0 E 1, SLUMP = 100 +/- 20 MM, INCLUI SERVICO DE BOMBEAMENTO (NBR 8953)	M3	19,64	279,89	338	6.638,23
3.2.6	Composição	5	FORMA CURVA EM COMPENSADO PARA ESTRUTURA APARENTE	M²	4,72	127,01	153,38	723,94
3.2.7	SINAPI	92761	ARMAÇÃO DE PILAR OU VIGA DE UMA ESTRUTURA CONVENCIONAL DE CONCRETO ARMADO EM UM EDIFÍCIO DE MÚLTIPLOS	KG	33,54	7,83	9,46	317,14



Prefeitura Municipal de Santo Antônio de Posse

Praça Chafia Chaib Baracat, nº 351, Vila Esperança – Tel. (19) 3896-9000

email: licitacao@pmsaposse.sp.gov.br

Santo Antônio de Posse – SP



			PAVIMENTOS UTILIZANDO AÇO CA-50 DE 8,0 MM - MONTAGEM. AF_12/2015					
3.2.8	SINAPI	92762	ARMAÇÃO DE PILAR OU VIGA DE UMA ESTRUTURA CONVENCIONAL DE CONCRETO ARMADO EM UM EDIFÍCIO DE MÚLTIPLOS PAVIMENTOS UTILIZANDO AÇO CA-50 DE 10,0 MM - MONTAGEM. AF_12/2015	KG	18,82	6,35	7,67	144,32
3.2.9	SINAPI	92763	ARMAÇÃO DE PILAR OU VIGA DE UMA ESTRUTURA CONVENCIONAL DE CONCRETO ARMADO EM UM EDIFÍCIO DE MÚLTIPLOS PAVIMENTOS UTILIZANDO AÇO CA-50 DE 12,5 MM - MONTAGEM. AF_12/2015	KG	931,39	5,60	6,76	6.298,58
GRUPO 4- SPDA-SISTEMA DE PROTEÇÃO CONTRA DESCARGA								
4 Composição				-	-	1.828,13		
ATMOSFÉRICA- (MATERIAL E MÃO DE OBRA)								
4.1 Composição COMPONENTES DO SPDA DE ACORDO COM PROJETO						-	-	1.828,13
4.1.1	SINAPI-I	12357	MASTRO SIMPLES GALVANIZADO DIAMETRO NOMINAL 1 1/2", COMPRIMENTO 3 M	UN	1	128,21	154,83	154,83



Prefeitura Municipal de Santo Antônio de Posse

Praça Chafia Chaib Baracat, nº 351, Vila Esperança – Tel. (19) 3896-9000

email: licitacao@pmsaposse.sp.gov.br

Santo Antônio de Posse – SP



4.1.2	SINAPI	96989	CAPTOR TIPO FRANKLIN PARA SPDA - FORNECIMENTO E INSTALAÇÃO. AF_12/2017	UN	1	89,31	107,85	107,85
4.1.3	SINAPI-I	38061	SINALIZADOR NOTURNO SIMPLES PARA PARA-RAIOS, SEM RELE FOTOELETRICO	UN	2	45,21	54,6	109,19
4.1.4	SINAPI-I	1578	TERMINAL A COMPRESSAO EM COBRE ESTANHADO PARA CABO 50 MM2, 1 FURO E 1 COMPRESSAO, PARA PARAFUSO DE FIXACAO M8	UN	2	2,99	3,61	7,22
4.1.5	SINAPI-I	1879	CURVA 90 GRAUS, LONGA, DE PVC RIGIDO ROSCAVEL, DE 3/4", PARA ELETRODUTO	UN	1	2,46	2,97	2,97
4.1.6	SINAPI-I	1891	LUVA EM PVC RIGIDO ROSCAVEL, DE 3/4", PARA ELETRODUTO	UN	9	1,06	1,28	11,52
4.1.7	SINAPI-I	39128	ABRACADEIRA EM ACO PARA AMARRACAO DE ELETRODUTOS, TIPO D, COM 3/4" E CUNHA DE FIXACAO	UN	17	0,75	0,91	15,40



Prefeitura Municipal de Santo Antônio de Posse

Praça Chafia Chaib Baracat, nº 351, Vila Esperança – Tel. (19) 3896-9000

email: licitacao@pmsaposse.sp.gov.br

Santo Antônio de Posse – SP



4.1.8	SINAPI-I	2559	CONDULETE DE ALUMINIO TIPO C, PARA ELETRODUTO ROSCAVEL DE 3/4", COM TAMPA CEGA	UN	4	8,29	10,01	40,04
-------	----------	------	--	----	---	------	-------	-------

ITEM	FORTE	CÓDIGO	DESCRIÇÃO	UNID	QUANT	CUSTO UNITÁRIO (R\$)	UNITÁRIO COM BDI (R\$)	VALOR TOTAL COM BDI (R\$)
4.1.9	SINAPI-I	2593	CONDULETE DE ALUMINIO TIPO LR, PARA ELETRODUTO ROSCAVEL DE 3/4", COM TAMPA CEGA	UN	1	6,94	8,38	8,38
4.1.10	SINAPI-I	12020	CONDULETE EM PVC, TIPO "LL", SEM TAMPA, DE 1/2" OU 3/4"	UN	1	9,83	11,87	11,87
4.1.11	SINAPI-I	2504	ELETRODUTO FLEXIVEL, EM ACO GALVANIZADO, REVESTIDO EXTERNAMENTE COM PVC PRETO, DIAMETRO EXTERNO DE 25 MM (3/4"), TIPO SEALTUBO	M	0,5	12,45	15,03	7,52
4.1.12	SINAPI-I	39467	DISPOSITIVO DPS CLASSE II, 1 POLO, TENSÃO MÁXIMA DE 175 V, CORRENTE MÁXIMA DE *45* KA (TIPO AC)	UN	1	73,99	89,35	89,35
4.1.13	SINAPI	96977	CORDOALHA DE COBRE NU 50 MM², ENTERRADA, SEM ISOLADOR - FORNECIMENTO E INSTALAÇÃO. AF_12/2017	M	30	21,91	26,46	793,76
4.1.14	SINAPI	96985	HASTE DE ATERRAMENTO 5/8 PARA SPDA - FORNECIMENTO E INSTALAÇÃO. AF_12/2017	UN	4	44,08	53,23	212,92
4.1.15	Composição	17	ELETRODUTO DE PVC RÍGIDO 3/4"	UND	9	20,16	24,35	219,11
4.1.16	SINAPI-I	2510	RELE FOTOELETRICO INTERNO E EXTERNO BIVOLT 1000 W, DE CONECTOR, SEM BASE	UN	2	14,99	18,1	36,2
5 GRUPO 5- SISTEMA HIDRÁULICO- (MATERIAL E MÃO E OBRA)				33.472,10				
5.1 COMPONENTES HIDRÁULICOS DO RESERVATÓRIO				33.472,10				
5.1.1	SINAPI-I	36380	TUBO PVC PBA JEI, CLASSE 20, DN 100 MM, PARA REDE DE AGUA (NBR 5647)	M	71,4	58,38	70,50	5.033,68



Prefeitura Municipal de Santo Antônio de Posse

Praça Chafia Chaib Baracat, nº 351, Vila Esperança – Tel. (19) 3896-9000

email: licitacao@pmsaposse.sp.gov.br

Santo Antônio de Posse – SP



5.1.2	SINAPI	89531	JOELHO 45 GRAUS, PVC, SERIE R, ÁGUA PLUVIAL, DN 100 MM, JUNTA ELÁSTICA, FORNECIDO E INSTALADO EM RAMAL DE ENCAMINHAMENTO, AF_12/2014	UN	3	23,13	27,93	83,80
5.1.3	Cotação	12	EXTREMIDADE FOFO 100 MM (9,80 Kg)	UND	2	146,78	177,25	354,5
5.1.4	Composição	29	TUBO FOFO PONTA E BOLSA - ÁGUA-150 MM	M	12	184,08	222,3	2.667,54
5.1.5	Cotação	13	EXTREMIDADE FOFO 150 MM (15,70 Kg)	UND	1	231,57	231,57	231,57
5.1.6	Cotação	14	TOCO FOFO FLANGEADO 150 MM (1,5 M) 55,00 Kg	UND	1	1.040,53	1.040,53	1.040,53
5.1.7	Cotação	15	CURVA 45º FOFO 150 MM (18,70 Kg)	UND	2	338,29	338,29	676,58
5.1.8	Composição	33	VÁLVULA GAVETA COM BOLSA DN 150 MM	UND	2	908,00	1.096,50	2.193,00
5.1.9	Composição	34	TOCO FLANGEADO DN 150 MM L=0,30 M	UND	1	314,17	379,39	379,39
5.1.10	Cotação	16	TE FOFO FLANGEADO 150 MM (32,00 Kg)	UND	1	619,5	619,5	619,5
5.1.11	Cotação	17	TOCO FOFO 150 MM (0,15 m) 5,5 Kg	UND	3	634	634	1.902,00
5.1.12	Cotação	18	TOCO FOFO FLANGEADO 100 MM (0,32 M) 8,40 Kg	UND	1	490	490	490
5.1.13	Cotação	19	CURVA 45º FOFO 100 MM (12,90 Kg)	UND	3	227,83	227,83	683,49
5.1.14	Cotação	20	TUBO FOFO PONTA E BOLSA 100 MM (6,00 M) 112,5 Kg	UND	5	1.620,00	1.620,00	8.100,00



Prefeitura Municipal de Santo Antônio de Posse

Praça Chafia Chaib Baracat, nº 351, Vila Esperança – Tel. (19) 3896-9000

email: licitacao@pmsaposse.sp.gov.br

Santo Antônio de Posse – SP



5.1.15	Cotação	21	TOCO FOFO FLANGEADO 100 MM (1,00 M) 26,20 Kg	UND	3	660,75	660,75	1.982,25
5.1.16	Cotação	22	TOCO FOFO FLANGEADO 100 MM (0,75M) 19,65 Kg	UND	1	595,49	595,49	595,49
5.1.17	Cotação	23	TOCO FOFO FLANGEADO 100 MM (0,50 M) 13,10 Kg	UND	2	456,9	456,9	913,8
5.1.18	Composição	8	VÁLVULA DE GAVETA EM FERRO FUNDIDO COM BOLSA, DN= 100 MM	UND	1	602,17	727,18	727,18
5.1.19	Cotação	24	JUNTA TIPO GIBALT 100 MM (4,90 Kg)	UND	1	104,2	104,2	104,2
5.1.20	Cotação	25	REDUÇÃO FOFO 100 X 75 MM (9,50 Kg)	UND	1	194,6	194,6	194,6
5.1.21	Cotação	26	CURVA 90 ° FOFO 100 MM (13,20 Kg)	UND	5	174,36	174,36	871,8
5.1.22	SINAPI-I	329	ANEL BORRACHA, PARA TUBO/CONEXAO PVC PBA, DN 75 MM, PARA REDE AGUA	UN	1	5,65	6,82	6,82
5.1.23	SINAPI-I	311	ANEL BORRACHA, PARA TUBO PVC DEFOFO, DN 100 MM (NBR 7665)	UN	125	5,49	6,63	828,72
5.1.24	SINAPI-I	318	ANEL BORRACHA, PARA TUBO PVC DEFOFO, DN 150 MM (NBR 7665)	UN	14	9,62	11,62	162,64



Prefeitura Municipal de Santo Antônio de Posse

Praça Chafia Chaib Baracat, nº 351, Vila Esperança – Tel. (19) 3896-9000

email: licitacao@pmsaposse.sp.gov.br

Santo Antônio de Posse – SP



5.1.25	SINAPI	97142	ASSENTAMENTO DE TUBO DE FERRO FUNDIDO PARA REDE DE ÁGUA, DN 100 MM, JUNTA ELÁSTICA, INSTALADO EM LOCAL COM NÍVEL ALTO DE INTERFERÊNCIAS (NÃO INCLUI FORNECIMENTO). AF_11/2017	M	30	9	10,87	326,05
5.1.26	Composição	11	ASSENTAMENTO DE TUBO PVC RÍGIDO PBA, DN= 100 MM	M	6	12,65	15,28	91,66
5.1.27	SINAPI	97143	ASSENTAMENTO DE TUBO DE FERRO FUNDIDO PARA REDE DE ÁGUA, DN 150 MM, JUNTA ELÁSTICA, INSTALADO EM LOCAL COM NÍVEL ALTO DE INTERFERÊNCIAS (NÃO INCLUI FORNECIMENTO).	M	12	11,37	13,73	164,76
ITEM	FONTE	CÓDIGO	DESCRIÇÃO	UNID	QUANT	CUSTO UNITÁRIO	UNITÁRIO COM BDI (R\$)	VALOR TOTAL COM



Prefeitura Municipal de Santo Antônio de Posse

Praça Chafia Chaib Baracat, nº 351, Vila Esperança – Tel. (19) 3896-9000

email: licitacao@pmsaposse.sp.gov.br

Santo Antônio de Posse – SP



			(R\$)		BDI (R\$)
5.1.28	SINAPI	90082	ESCAVAÇÃO MECANIZADA DE VALA COM PROF. ATÉ 1,5 M (MÉDIA ENTRE MONTANTE E JUSANTE/UMA COMPOSIÇÃO POR TRECHO), COM ESCAVADEIRA HIDRÁULICA (0,8 M3/111 HP), LARG. DE 1,5 M A, 2,5 M, EM SOLO DE 1ª CATEGORIA, EM LOCAIS COM ALTO NÍVEL DE INTERFERÊNCIA. AF_01/2015.	M3	15
			8,8	10,63	159,40
5.1.29	SINAPI	94102	LASTRO DE VALA COM PREPARO DE FUNDO, LARGURA MENOR QUE 1,5 M, COM CAMADA DE AREIA, LANÇAMENTO MANUAL, EM LOCAL COM NÍVEL BAIXO DE INTERFERÊNCIA. AF_06/2016	M3	2,14
			178,5	215,56	461,29



Prefeitura Municipal de Santo Antônio de Posse

Praça Chafia Chaib Baracat, nº 351, Vila Esperança – Tel. (19) 3896-9000

email: licitacao@pmsaposse.sp.gov.br

Santo Antônio de Posse – SP



5.1.30	SINAPI	93368	REATERRO MECANIZADO DE VALA COM ESCAVADEIRA HIDRÁULICA (CAPACIDADE DA CAÇAMBA: 0,8 M³ / POTÊNCIA: 111 HP), LARGURA ATÉ 1,5 M, PROFUNDIDADE DE 1,5 A 3,0 M, COM SOLO (SEM SUBSTITUIÇÃO) DE 1ª CATEGORIA EM LOCAIS COM BAIXO NÍVEL DE INTERFERÊNCIA. AF_04/2016.	M3	12,29	12,83	15,53	190,86
5.1.31	SINAPI	83724	ASSENTAMENTO DE PECAS, CONEXÕES, APARELHOS E ACESSÓRIOS DE FERRO FUNDIDO DUCTIL, JUNTA ELÁSTICA, MECÂNICA OU FLANGEADA, COM DIÂMETROS DE 50 A 300 MM.	KG	494,05	2,07	2,50	1.234,99

Santo Antônio de Posse/SP, 13 de novembro de 2018.

Alyne Lolli Troleze
Pregoeira



Prefeitura Municipal de Santo Antonio de Posse

Praça Chafia Chaib Baracat, 351 – Tel. (19) 3896-9032
email: licitacao@pmsaposse.sp.gov.br
Santo Antonio de Posse – SP



ATA DE SESSÃO PÚBLICA

PREGÃO PRESENCIAL

PROCESSO LICITATÓRIO N. 000152/18

PREGÃO PRESENCIAL N. 110

SESSÃO: 1

OBJETO: REGISTRO DE PREÇO PARA AQUISIÇÃO DE INSUMOS ODONTOLÓGICOS

Na data de 14 de novembro de 2018, às 09:00, o Pregoeiro e a Equipe de Apoio, composta na lista abaixo por Pregoeiro: ALYNE LOLLÍ TROLEZE; Equipe de Apoio: MARLENE MARIA VIEIRA BASSANI e Equipe de Apoio: MATHEUS HENRIQUE JARDIM reuniram-se para a Sessão Pública de julgamento do Pregão em epígrafe.

CREDENCIAMENTO

Declarada aberta a sessão pelo Sr(a) Pregoeiro(a) e, constatando a presença de interessados à sessão, teve início o credenciamento dos participantes, consistindo no exame dos documentos oferecidos pelos interessados presentes, visando à comprovação da existência de poderes para a formulação de propostas e a prática dos demais atos de atribuição dos licitantes, conforme lista de credenciados abaixo:

Código	Proponente / Fornecedor	Tipo Empresa	CNPJ	Preferência de contratação
Lances	Representante	CPF	RG	(art. 44 da LC 123/2006)
52479	ALTEMAR DE BARROS MACHADO	ME	06.932.868/0001-06	Sim
Sim	ODONTOLOGICOS - ME	252.038.268-62	26.338.014-2	
1642	RODRIGO DE VASCONCELLOS VENTURIN	LTDA	61.692.422/0001-60	Não
Sim	PAULO CESAR FLEURY DE OLIVEIRA	102.747.048-38	21.860.834-2	
	FERNANDO ROCHA DAS NEVES			

O Pregoeiro comunicou o encerramento do credenciamento.

Ao término do credenciamento, o Sr(a).Pregoeiro(a) auxiliado pela equipe de apoio recebeu as declarações dos Licitantes de que atendem plenamente aos requisitos de Habilitação estabelecidos no Edital e os dois Envelopes contendo a Proposta e os Documentos de Habilitação, respectivamente.

REGISTRO E CLASSIFICAÇÃO DA PROPOSTA ESCRITA

Ato contínuo foram abertos os Envelopes contendo as Propostas e, com a colaboração dos membros da Equipe de Apoio, o Pregoeiro procedeu à análise das propostas escritas, quando foi verificado se cada proposta atendia aos requisitos do edital, passou então ao exame da compatibilidade do objeto, prazos e condições de fornecimento. Constatada a regularidade das propostas, passou a selecionar os licitantes que participarão da etapa de lances em razão dos preços propostos, conforme lista de classificação da proposta escrita apresentada a seguir:

Item	Lote	Descrição do Lote	Valor Total	Status
1	00000001	LOTE 01		Lance
Classif.	Código	Proponente / Fornecedor		
1	52479	ALTEMAR DE BARROS MACHADO ODONTOLOGICOS - ME	9.115,00	Classificado
				S
2	1642	PAULO CESAR FLEURY DE OLIVEIRA	9.473,10	Classificado
				S
Item	Lote	Descrição do Lote	Valor Total	Status
2	00000002	LOTE 02		Lance
Classif.	Código	Proponente / Fornecedor		
1	52479	ALTEMAR DE BARROS MACHADO ODONTOLOGICOS - ME	16.741,50	Classificado
				S
2	1642	PAULO CESAR FLEURY DE OLIVEIRA	18.530,00	Classificado
				S



Prefeitura Municipal de Santo Antonio de Posse

Praça Chafia Chaib Baracat, 351 – Tel. (19) 3896-9032
email: licitacao@pmsaposse.sp.gov.br
Santo Antonio de Posse – SP



Item	Lote	Descrição do Lote	Status
3	00000003	LOTE 03	Lance
Classif.	Código	Proponente / Fornecedor	Valor Total
1	1642	PAULO CESAR FLEURY DE OLIVEIRA	4.947,90Classificado
2	52479	ALTEMAR DE BARROS MACHADO ODONTOLOGICOS - ME	8.725,00Classificado
			S
Item	Lote	Descrição do Lote	Status
4	00000004	LOTE 04	Lance
Classif.	Código	Proponente / Fornecedor	Valor Total
1	52479	ALTEMAR DE BARROS MACHADO ODONTOLOGICOS - ME	22.190,00Classificado
2	1642	PAULO CESAR FLEURY DE OLIVEIRA	27.181,50Classificado
			S
Item	Lote	Descrição do Lote	Status
5	00000005	LOTE 05	Lance
Classif.	Código	Proponente / Fornecedor	Valor Total
1	52479	ALTEMAR DE BARROS MACHADO ODONTOLOGICOS - ME	28.790,00Classificado
2	1642	PAULO CESAR FLEURY DE OLIVEIRA	45.966,50Classificado
			S
Item	Lote	Descrição do Lote	Status
6	00000006	LOTE 06	Lance
Classif.	Código	Proponente / Fornecedor	Valor Total
	52479	ALTEMAR DE BARROS MACHADO ODONTOLOGICOS - ME	25.507,00Classificado
1	1642	PAULO CESAR FLEURY DE OLIVEIRA	23.291,35Classificado
			S
Item	Lote	Descrição do Lote	Status
7	00000007	LOTE 07	Lance
Classif.	Código	Proponente / Fornecedor	Valor Total
	52479	ALTEMAR DE BARROS MACHADO ODONTOLOGICOS - ME	479.122,00Classificado
1	1642	PAULO CESAR FLEURY DE OLIVEIRA	245.022,15Classificado
			S

RODADA DE LANCES, L.C. 123 / 2006 E NEGOCIAÇÃO

Em seguida, o Pregoeiro convidou individualmente os autores das propostas selecionadas a formular lances de forma sequencial, a partir do autor da proposta de maior preço e os demais em ordem decrescente de valor. A sequência de ofertas de lances ocorreu da forma que consta da lista de lances a seguir:

Item	Lote	Descrição do Lote	% Desconto	Vlr. Lance	Situação
1	00000001	LOTE 01		Tot.	
Rodada	Nº Lance	Proponente / Fornecedor			
1	1	1642 PAULO CESAR FLEURY DE OLIVEIRA	0,00	6.303,30	Lance
1	2	52479 ALTEMAR DE BARROS MACHADO ODONTOLOGICOS - ME	0,00		Declina
		1642 PAULO CESAR FLEURY DE OLIVEIRA	0,00	6.303,30	Finalizado
Item	Lote	Descrição do Lote	% Desconto	Vlr. Lance	Situação
2	00000002	LOTE 02		Tot.	
Rodada	Nº Lance	Proponente / Fornecedor			
1	1	1642 PAULO CESAR FLEURY DE OLIVEIRA	0,00	13.046,00	Lance
1	2	52479 ALTEMAR DE BARROS MACHADO ODONTOLOGICOS - ME	0,00		Declina
		1642 PAULO CESAR FLEURY DE OLIVEIRA	0,00	13.046,00	Finalizado
Item	Lote	Descrição do Lote	% Desconto	Vlr. Lance	Situação
3	00000003	LOTE 03			
Rodada	Nº Lance	Proponente / Fornecedor			



Prefeitura Municipal de Santo Antonio de Posse

Praça Chafia Chaib Baracat, 351 – Tel. (19) 3896-9032
email: licitacao@pmsaposse.sp.gov.br
Santo Antonio de Posse – SP



					Tot.	
1	1	52479	ALTEMAR DE BARROS MACHADO	0,00	4.300,00	Lance
1	2	1642	ODONTOLOGICOS - ME	0,00	4.080,00	Lance
2	1	52479	PAULO CESAR FLEURY DE OLIVEIRA	0,00		Declina
			ALTEMAR DE BARROS MACHADO			
			ODONTOLOGICOS - ME			
		1642	PAULO CESAR FLEURY DE OLIVEIRA	0,00	4.080,00	Finalizado
Item 4	Lote	Descrição do Lote				
Rodada	Nº Lance	Código	Proponente / Fornecedor	% Desconto	Vir. Lance	Situação
					Tot.	
1	1	1642	PAULO CESAR FLEURY DE OLIVEIRA	0,00	21.075,00	Lance
1	2	52479	ALTEMAR DE BARROS MACHADO	0,00	20.900,00	Lance
			ODONTOLOGICOS - ME			
2	1	1642	PAULO CESAR FLEURY DE OLIVEIRA	0,00	19.850,00	Lance
2	2	52479	ALTEMAR DE BARROS MACHADO	0,00		Declina
			ODONTOLOGICOS - ME			
		1642	PAULO CESAR FLEURY DE OLIVEIRA	0,00	19.850,00	Finalizado
Item 5	Lote	Descrição do Lote				
Rodada	Nº Lance	Código	Proponente / Fornecedor	% Desconto	Vir. Lance	Situação
					Tot.	
		1642	PAULO CESAR FLEURY DE OLIVEIRA	7,80	42.380,00	Negociado
		1642	PAULO CESAR FLEURY DE OLIVEIRA	0,00	42.380,00	Finalizado
Item 6	Lote	Descrição do Lote				
Rodada	Nº Lance	Código	Proponente / Fornecedor	% Desconto	Vir. Lance	Situação
					Tot.	
		1642	PAULO CESAR FLEURY DE OLIVEIRA	0,00	23.291,35	Finalizado
		1642	PAULO CESAR FLEURY DE OLIVEIRA	9,84	21.000,00	Negociado
Item 7	Lote	Descrição do Lote				
Rodada	Nº Lance	Código	Proponente / Fornecedor	% Desconto	Vir. Lance	Situação
					Tot.	
		1642	PAULO CESAR FLEURY DE OLIVEIRA	0,00	245.022,15	Finalizado
		1642	PAULO CESAR FLEURY DE OLIVEIRA	2,05	240.000,00	Negociado

SITUAÇÃO DOS ITENS

Declarada encerrada a Etapa de Lances, L.C. 123/2006 e Negociação. As ofertas foram classificadas, conforme lista de situação dos itens:

Item	Lote Código	Descrição do Lote Proponente / Fornecedor	Melhor Preço	Situação
1	00000001 1642	LOTE 01 PAULO CESAR FLEURY DE OLIVEIRA	6.303,30	Aceito
2	00000002 1642	LOTE 02 PAULO CESAR FLEURY DE OLIVEIRA	13.046,00	Aceito
3	00000003 1642	LOTE 03 PAULO CESAR FLEURY DE OLIVEIRA	4.080,00	Aceito
4	00000004 1642	LOTE 04 PAULO CESAR FLEURY DE OLIVEIRA	19.850,00	Aceito
5	00000005 1642	LOTE 05 PAULO CESAR FLEURY DE OLIVEIRA	42.380,00	Aceito
6	00000006 1642	LOTE 06 PAULO CESAR FLEURY DE OLIVEIRA	21.000,00	Aceito
7	00000007 1642	LOTE 07 PAULO CESAR FLEURY DE OLIVEIRA	240.000,00	Aceito

HABILITAÇÃO

Aberto o 2º Envelope dos Licitantes que apresentaram a melhor proposta e analisados os documentos de



Prefeitura Municipal de Santo Antonio de Posse

Praça Chafia Chaib Baracat, 351 – Tel. (19) 3896-9032
email: licitacao@pmsaposse.sp.gov.br
Santo Antonio de Posse – SP



habilitação, foi verificado o atendimento dos requisitos estabelecidos no Edital, o que consta na lista:

Código	Proponente / Fornecedor	Tipo Empresa	Representante	Situação
52479	ALTEMAR DE BARROS MACHADO ODONTOLOGICOS - ME		RODRIGO DE VASCONCELLOS VENTURIN	Inabilitado
1642	PAULO CESAR FLEURY DE OLIVEIRA	LTDA	FERNANDO ROCHA DAS NEVES	Habilitado

ADJUDICAÇÃO

À vista da habilitação, foi (ou foram) declarado(s) vencedores e não tendo havido qualquer manifestação de intenção de recurso pelos representantes presentes, o(a) Sr(a) Pregoeiro(a) adjudicou os itens do pregão a empresa vencedora.

Em seguida, informou que o processo seria encaminhado ao Sr. Presidente (autoridade competente) para homologação. Informou ainda o(a) Sr(a) Pregoeiro(a) aos presentes que a sessão de processamento do Pregão poderia ser reaberta caso a Adjudicatária não viesse a firmar o contrato respectivo, sendo que os mesmos seriam devidamente convocados se isto viesse a ocorrer.

RECURSO

Após a declaração da licitante vencedora, não houve intenção de recurso manifestada pelo(s) participantes.

ENCERRAMENTO

Ato contínuo, o(a) Sr(a) Pregoeiro(a) declarou como encerrada a sessão, foi verificado o atendimento dos requisitos estabelecidos no Edital, os itens do pregão que constam na lista:

Item	1642 Lote	PAULO CESAR FLEURY DE OLIVEIRA CNPJ: 61.692.422/0001-60 AV. AURORA FORTI NEVES, 278 - JD. SANTA EFIGENIA, OLIMPIA - SP, CEP: 15400-000 Telefone: 1111-1111 Descrição do Lote	Valor Total
1	00000001	LOTE 01	6.303,30
Item Código	Descrição do Produto/Serviço Marca	Unidade Valor Unitário	Quantidade Valor Total
5	ALAVANCA ODONTOLOGICA APICAL N° 301	UN	10
009.004.397		0,00	0,00
6	ALAVANCA ODONTOLOGICA APICAL N° 303	UN	10
009.004.398		0,00	0,00
7	ALAVANCA ODONTOLOGICA APICAL N°302	UN	10
009.004.399		0,00	0,00
8	ALAVANCA ODONTOLOGICA HEIDBRINK N°1	UN	10
009.004.394		0,00	0,00
9	ALAVANCA ODONTOLOGICA HEIDBRINK N°3	UN	10
009.004.396		0,00	0,00
10	ALAVANCA ODONTOLOGICA HEIDBRINK N° 2	UN	10
009.004.395		0,00	0,00
44	BRUNIDOR N.29 PARA AMALGAMA	UN	30
009.004.481		0,00	0,00
45	BRUNIDOR N°33 PARA AMÁLGA	UN	30
009.004.387		0,00	0,00
46	CABO DE BISTURI N° 3	UN	30
009.003.141		0,00	0,00
62	Escavador duplo p/ dentina n.14	UN	20
009.004.215		0,00	0,00
63	Escavador duplo p/dentina n.18	UN	20
009.004.216		0,00	0,00



Prefeitura Municipal de Santo Antonio de Posse

Praça Chafia Chaib Baracat, 351 – Tel. (19) 3896-9032
email: licitacao@pmsaposse.sp.gov.br
Santo Antonio de Posse – SP



66	Espelho bucal plano n. 05	UN	300
009.004.222		0,00	0,00
80	FORCEPS DENTAL ADULTO Nº16	UN	20
009.004.503		0,00	0,00
81	FORCEPS DENTAL INFANTIL Nº 18 D	UN	10
009.003.321		0,00	0,00
82	FORCEPS DENTAL INFANTIL Nº 2	UN	10
009.003.320		0,00	0,00
83	FORCEPS INFANTIL N. 05	UN	10
009.003.322		0,00	0,00
2	00000002	LOTE 02	13.046,00

Item Código	Descrição do Produto/Serviço Marca	Unidade Valor Unitário	Quantidade Valor Total
48	Canula de aspiração	UN	40
009.004.203		0,00	0,00
50	CLIPS PARA RADIOLOGIA	UN	25
009.004.460		0,00	0,00
54	CUBA SORO CONFECCIONADO EM AÇO INOXIDÁVEL	UN	10
009.004.482		0,00	0,00
58	DESCOLADOR DE MOLT 2-4	UN	20
009.004.400		0,00	0,00
119	Pinça clinica n.317	UN	50
009.004.235		0,00	0,00
120	PINÇA DENTE DE RATO CURVA	UN	40
009.004.236		0,00	0,00
121	PINÇA DENTE DE RATO RETA	UN	40
009.007.176		0,00	0,00
124	PONTA DE ASPIRAÇÃO	UN	40
009.004.383		0,00	0,00
125	PONTA ULTRASSONICA UNIVERSAL DABI	UN	10
009.004.402		0,00	0,00
126	PONTA ULTRASSONICA UNIVERSAL GNATUS	UN	10
009.004.403		0,00	0,00
127	PONTA ULTRASSONICA UNIVERSAL KAVO	UN	10
009.004.404		0,00	0,00
128	PONTA ULTRASSONICA UNIVERSAL KONDENTECK	UN	10
009.004.405		0,00	0,00
129	PORTA AGULHA MAYO HEGAR 14CM	UN	40
009.004.391		0,00	0,00
151	TESOURA IRIS CURVA	UN	70
009.003.723		0,00	0,00
152	TESOURA IRIS RETA	UN	70
009.003.724		0,00	0,00
3	00000003	LOTE 03	4.080,00

Item Código	Descrição do Produto/Serviço Marca	Unidade Valor Unitário	Quantidade Valor Total
18	BROCA CARBIDE CILINDRICA N.57	UN	40
009.004.489		0,00	0,00
19	BROCA CARBIDE N. 06 BAIXA ROTAÇÃO	UN	20
009.004.493		0,00	0,00
20	BROCA CARBIDE N.02 ROTAÇÃO	UN	40
009.004.486		0,00	0,00
21	BROCA CARBIDE N.04 ALTA ROTAÇÃO	UN	40
009.004.487		0,00	0,00
22	BROCA CARBIDE N.06	UN	40
009.004.488		0,00	0,00
23	BROCA CARBIDE N.08- BAIXA ROTAÇÃO	UN	10
009.004.494		0,00	0,00



Prefeitura Municipal de Santo Antonio de Posse

Praça Chafia Chaib Baracat, 351 – Tel. (19) 3896-9032
email: licitacao@pmsaposse.sp.gov.br
Santo Antonio de Posse – SP



24	Broca cirurgica haste longa 702 L	UN	20
009.004.285		0,00	0,00
25	BROCA CIRURGICA HASTE LONGA ESFERICA 02	UN	20
009.004.286		0,00	0,00
26	Broca cirurgica haste longa esferica 04	UN	20
009.004.287		0,00	0,00
27	BROCA CIRURGICA HASTE LONGA ZEKRYA	UN	20
009.004.416		0,00	0,00
28	Broca diamantada A R cilindrica 1090	UN	20
009.004.297		0,00	0,00
29	broca diamantada A R cilindrica 1092	UN	20
009.004.298		0,00	0,00
30	Broca Diamantada A R esferica 1012	UN	20
009.004.302		0,00	0,00
31	Broca diamantada A R esferica 1014	UN	20
009.004.303		0,00	0,00
32	Broca diamantada A R esferica 1016	UN	20
009.004.304		0,00	0,00
33	BROCA DIAMANTADA CHAMA N. 3118F ALTA ROTAÇÃO	UN	20
009.004.495		0,00	0,00
34	BROCA DIAMANTADA CONE N. 3195F ALTA ROTAÇÃO	UN	20
009.004.497		0,00	0,00
35	BROCA DIAMANTADA CONE N. 1190- ALTA ROTAÇÃO	UN	20
009.004.498		0,00	0,00
36	BROCA DIAMANTADA CONICA INVERTIDA 1032 ALTA ROTAÇÃO	UN	20
009.004.492		0,00	0,00
37	BROCA DIAMANTADA PERA N.3168- ALTA ROTAÇÃO	UN	20
009.004.496		0,00	0,00
38	BROCA ENDO Z	UN	40
009.004.408		0,00	0,00
39	BROCA ESFERICA N° 4	UN	40
009.004.410		0,00	0,00
40	BROCA ESFERICA N°2	UN	40
009.004.409		0,00	0,00
41	BROCA ESFERICA N°6	UN	40
009.004.411		0,00	0,00
42	BROCA CIRURGICAS HASTE LONGA 701L	UN	20
009.004.490		0,00	0,00
43	BROCA DIAMANTADA CONICA INVERTIDA 1031 ALTA ROTAÇÃO	UN	20
009.004.491		0,00	0,00
4	00000004 LOTE 04		19.850,00

Item Código	Descrição do Produto/Serviço Marca	Unidade Valor Unitário	Quantidade Valor Total
2	ADESIVO FOTOPOLIMERIZAVEL	UN	30
009.004.038		0,00	0,00
11	AMÁLGAMA EM CÁPSULA 1 PORÇÃO	CX	50
009.004.126		0,00	0,00
12	AMALGAMA EM CAPSULA COM 02 DOSES	CX	50
009.004.450		0,00	0,00
52	Condicionador Acido fosfórico 37% em seringa	UN	60
009.004.037		0,00	0,00
115	PASTA DE POLIMENTO PARA RESINA COM 04 G	BI	20
009.004.451		0,00	0,00
130	PORTA MATRIZ TOFFLEMIRE	UN	50
009.004.386		0,00	0,00
133	RESINA MICRO HIBRIDA COR A2	BI	40
009.004.453		0,00	0,00
134	RESINA MICRO HIBRIDA COR A3	BI	40
009.004.454		0,00	0,00



Prefeitura Municipal de Santo Antonio de Posse

Praça Chafia Chaib Baracat, 351 – Tel. (19) 3896-9032
email: licitacao@pmsaposse.sp.gov.br
Santo Antonio de Posse – SP



135	RESINA MICRO HIBRIDA COR A3,5	BI	40
009.004.455		0,00	0,00
136	RESINA MICRO HIBRIDA COR B1	BI	25
009.004.456		0,00	0,00
137	RESINA MICRO HIBRIDA COR B2	BI	25
009.004.457		0,00	0,00
138	RESINA MICRO HIBRIDA COR C2	BI	10
009.004.458		0,00	0,00
139	RESINA MICRO HIBRIDA COR C3	BI	10
009.004.459		0,00	0,00
140	RESINA MICRO HIDRIDA,RADIOPACA COR A1	BI	20
009.004.452		0,00	0,00
5	00000005 LOTE 05		42.380,00

Item Código	Descrição do Produto/Serviço Marca	Unidade Valor Unitário	Quantidade Valor Total
1	ABSORVENTE SALIVAR PEQ	CX	30
009.004.401		0,00	0,00
3	AGULHA GENGIVAL CURTA 30 G	CX	100
009.004.463		0,00	0,00
4	AGULHA GENGIVAL LONGA 30G,DESCARTAVEIS	CX	50
009.004.464		0,00	0,00
15	AVENTAL DESCARTÁVEL DE MANGA LONGA,DE AMARRAR	PC	150
009.004.465		0,00	0,00
16	Avental plumbifero para paciente 0,5 mm	UN	2
009.004.249		0,00	0,00
47	CAMPO CIRÚRGICO ESTÉRIL COM FENESTRA TNT 0,70X0,70M	UN	2000
009.007.504		0,00	0,00
67	EXTIRPA NERVOS N° 25	CAR	10
009.004.376		0,00	0,00
68	EXTIRPA NERVOS N° 30	CAR	10
009.004.377		0,00	0,00
69	EXTIRPA NERVOS N°35	CAR	10
009.004.378		0,00	0,00
70	EXTIRPA NERVOS N°40	CAR	10
009.004.379		0,00	0,00
71	EXTIRPA NERVOS N°45	CAR	10
009.004.380		0,00	0,00
72	EXTIRPA NERVOS N°50	CAR	10
009.004.381		0,00	0,00
74	FILME RADIOGRÁFICO DENTAL SPEED PERIAPICAL ADULTO, TAMANHO 3X4 CM	CX	30
009.004.462		0,00	0,00
75	FILME RADIOGRÁFICO DENTAL SPEED PERIAPICAL INTRAORAL INFANTIL, TAMANHO 22X35 MM	CX	30
009.004.461		0,00	0,00
76	FIO DE SEDA 3-0	CX	100
009.004.337		0,00	0,00
6	00000006 LOTE 06		21.000,00

Item Código	Descrição do Produto/Serviço Marca	Unidade Valor Unitário	Quantidade Valor Total
92	LIMA PARA ENDODONTIA TIPO FLEXOFIL N°15A40 31MM	CX	30
009.004.423		0,00	0,00
93	Lima para endodontia tipo flexofile numero 15	CX	30
009.004.349		0,00	0,00
94	Lima para endodontia tipo flexofile numero 15 a 40	CX	30
009.004.348		0,00	0,00
95	LIMA PARA ENDODONTIA TIPO K COMPRIMENTO 21 N.10	CX	15
009.004.472		0,00	0,00
96	LIMA PARA ENDODONTIA TIPO K COMPRIMENTO 21 N.15	CX	15



Prefeitura Municipal de Santo Antonio de Posse

Praça Chafia Chaib Baracat, 351 – Tel. (19) 3896-9032
email: licitacao@pmsaposse.sp.gov.br
Santo Antonio de Posse – SP



009.004.473			0,00	0,00
102	Mandril pop -on	UN	50	
009.004.362			0,00	0,00
103	MASCARA CIRÚRGICA DESCARTAVÁVEL DE ELÁSTICO	CX	100	
009.004.466			0,00	0,00
104	Matriz de aço inox 0,05 mm	UN	100	
009.004.233			0,00	0,00
105	Matriz de aço inox 0,07 mm	UN	100	
009.004.234			0,00	0,00
106	MICRO APLICADORES DESCARTAVEIS	PC	30	
009.004.474			0,00	0,00
107	Oculos protetor	UN	20	
009.004.259			0,00	0,00
109	PAPEL CARBONO ODONTOLOGIA	BL	50	
009.004.260			0,00	0,00
110	Papel grau cirurgico para esterilização 05 cmx100 mts.	RL	80	
009.004.261			0,00	0,00
111	PAPEL GRAU CIRURGICO PARA ESTERILIZAÇÃO 10 CM X100 M	RL	50	
009.004.263			0,00	0,00
112	Papel grau cirurgico para esterilização 25 cm x100 m	RL	50	
009.004.264			0,00	0,00
113	Papel grau cirurgico para esterilização medindo 08 cm x100 m	RL	50	
009.004.262			0,00	0,00
118	PEDRA DE AFIAR CURETAS	UN	5	
009.004.475			0,00	0,00
122	PLACAS DE VIDRO PARA MANIPULAÇÃO DE CIMENTOS	UN	30	
009.004.476			0,00	0,00
123	POLIDOR DE RESINA	KT	10	
009.004.484			0,00	0,00
7	00000007	LOTE 07		240.000,00
Item Código	Descrição do Produto/Serviço Marca	Unidade Valor Unitário	Quantidade Valor Total	
13	ANESTÉSICO LOCAL COM VASO CONSTRICTOR EPINEFRINA	CX	200	
009.004.166			0,00	0,00
14	ANESTESICO TOPICO EM GEL COM 200MG	PO	50	
009.004.367			0,00	0,00
17	Bicarbonato de sódio em pó para uso odontologico	SACH	40	
009.004.175			0,00	0,00
49	CIMENTO TEMPORARIO	PO	50	
009.004.368			0,00	0,00
51	Composto de hidroxido	CX	20	
009.004.179			0,00	0,00
53	CREME DENTAL COM 1100 PPM DE FLUOR	UN	1200	
009.004.504			0,00	0,00
55	Cunha Interproximal	PT	40	
009.004.135			0,00	0,00
56	DAPPEN EM PLASTICO	UN	30	
009.004.478			0,00	0,00
57	DAPPEN EM VIDRO	UN	20	
009.004.477			0,00	0,00
59	Desincrostante	PT	50	
009.004.328			0,00	0,00
60	Dessensibilizante com KF 0,2%	FR	40	
009.004.138			0,00	0,00
61	DISCO LIXA PARA POLIMENTO SISTEMA POP -ON	KT	20	
009.004.485			0,00	0,00
64	ESCOVA DE ROBINSON	UN	250	
009.004.469			0,00	0,00
65	ESCOVA DENTAL INFANTIL CABEÇA PEQUENA	UN	1200	
009.004.505			0,00	0,00



Prefeitura Municipal de Santo Antonio de Posse

Praça Chafia Chaib Baracat, 351 – Tel. (19) 3896-9032

email: licitacao@pmsaposse.sp.gov.br

Santo Antonio de Posse – SP



73	Ficha clinica para atendimento emergencial	BL	500
009.004.273		0,00	0,00
77	Fio dental	RL	1200
009.004.034		0,00	0,00
78	FIXADOR PARA RAO X ODONTO	UN	50
009.003.922		0,00	0,00
79	Fluor topico gel	FR	50
009.004.183		0,00	0,00
84	Formocresol	FR	20
009.004.082		0,00	0,00
85	Hemostatico de fibrina	CX	15
009.004.184		0,00	0,00
86	Hemostatico solução	FR	10
009.004.185		0,00	0,00
87	Hidroxido de calcio PA pó	PO	20
009.004.187		0,00	0,00
88	Iodofórmio com 10 grama	FR	20
009.004.086		0,00	0,00
89	Ionomero de vidro	CX	100
009.004.189		0,00	0,00
90	IRM PO/ LIQUIDO	FR	40
009.002.013		0,00	0,00
91	KIT CIMENTO ENDODONTICO COM PÓ	CX	10
009.004.369		0,00	0,00
97	LIQUIDO DE DAKIM, FRASCO COM 1000 ML	FR	150
009.003.395		0,00	0,00
98	LUVA PARA PROCEDIMENTO EM LÁTEX TAM G	CX	100
009.004.501		0,00	0,00
99	Luva Procedimento em látex tamanho EXP	CX	100
009.004.141		0,00	0,00
100	Luva procedimento em latex tamanho P	CX	100
009.004.143		0,00	0,00
101	LUVAS DE PROCEDIMENTO EM LATEX, TAM M	CX	100
009.004.500		0,00	0,00
108	Óleo mineral atoxico para alta rotação	FR	15
009.004.334		0,00	0,00
114	Paramonoclorofenol canforado	FR	20
009.004.192		0,00	0,00
116	Pasta preventiva	PO	10
009.004.193		0,00	0,00
117	Pasta profilatica composta de pedra	TU	50
009.004.194		0,00	0,00
131	Posicionador de filme radiografico	CX	12
009.004.240		0,00	0,00
132	RÉGUAS MILIMETRADA PARA ENDODONTIA	UN	5
009.004.499		0,00	0,00
141	Revelador para raio x	FR	50
009.004.363		0,00	0,00
142	Roleta de algodão	PT	200
009.004.265		0,00	0,00
143	SACO PLASTICO MATÉRIA PRIMA VIRGEM E ATOXICA TAM 5 X 23 CM	PT	100
009.004.506		0,00	0,00
144	Selante fotopolimerizavel	BI	30
009.004.106		0,00	0,00
145	SOLUÇÃO ANTISSEPSIA EXTRABUCAL	FR	80
009.004.480		0,00	0,00
146	SOLUÇÃO ANTISSEPTICO BUCAL 01 LITRO	FR	100
009.004.479		0,00	0,00
147	SOLUÇÃO DE MILTON(HIPOCLORITO DE SÓDIO 1,0%)	FR	100
009.004.470		0,00	0,00
148	Sugador de plastico rigido	PT	50
009.004.266		0,00	0,00
149	Sugador descartavel para saliva	PT	300



Prefeitura Municipal de Santo Antonio de Posse

Praça Chafia Chaib Baracat, 351 – Tel. (19) 3896-9032
email: licitacao@pmsaposse.sp.gov.br
Santo Antonio de Posse – SP



009.004.267		0,00	0,00
150	Taça de borracha para profilaxia	UN	40
009.004.268		0,00	0,00
153	Tira de lixa para acabamento	CX	40
009.004.269		0,00	0,00
154	TIRA DE LIXA PARA AMALGAMA EM AÇO	EN	110
009.004.467		0,00	0,00
155	TIRA DE POLIÉSTER PARA RESTAURAÇÃO	UN	100
009.004.468		0,00	0,00
156	TUBETES COM SOLUÇÃO DE SODA CLORADA, (HIPOCLORITO DE SÓDIO 2,5%)	CX	100
009.004.471		0,00	0,00
157	TUBO TESTE DE VITALIDADE	FR	20
009.004.483		0,00	0,00
	Total do Proponente		346.659,30

Em seguida, lavrando esta Ata dos Trabalhos, que vai por ele(a) assinada, juntamente com os membros de sua Equipe de Apoio e, ainda, pelos representantes das licitantes presentes e que assim o desejaram.

PARECERES

Responsável	Documento	Tipo do Parecer	Data
Detalhamento do Parecer LUCIANO JOSÉ LENZI EDITAL EM CONCORDÂNCIA COM AS LEIS 8666/93 E 10520/2002.	OAB 130418	Jurídico - Edital	24/10/2018

OCORRÊNCIAS

Dt. Ocorrência	Hr. Ocorrência	Descrição da Ocorrência
14/11/2018	09:21:38	A empresa ALTERMAR retificou o quantitativo pelo preço unitário, alterando o valor total do item 65 do lote 07, devido erro de interpretação.
14/11/2018	09:46:34	A empresa ALTEMAR DE BARROS foi inabilitada em decorrência de descumprimento a exigência editalícia referente ao item 8.3., sendo que o documento apresentado não faz prova do sistema de tributação da empresa. A empresa vencedora deverá apresentar até o dia 20 de novembro de 2018, a proposta realinhada.

ASSINAM

Comissões / Portarias:

ALYNE LOLLI TROLEZE
CPF.: 380.255.068-43
RG.: 469036746
Cargo: Pregoeiro
PORTARIA: 8477 DE 11/07/2018

MARLENE MARIA VIEIRA BASSANI
CPF.: 270.397.188-55
RG.: 284601548
Cargo: Equipe de Apoio
PORTARIA: 8477 DE 11/07/2018

**Prefeitura Municipal de Santo Antonio de Posse**

Praça Chafia Chaib Baracat, 351 – Tel. (19) 3896-9032
email: licitacao@pmsaposse.sp.gov.br
Santo Antonio de Posse – SP



MATHEUS HENRIQUE JARDIM
CPF.: 365.737.078-18
RG.: 466715341
Cargo: Equipe de Apoio
PORTARIA: 8477 DE 11/07/2018

Proponentes:

Representante: RODRIGO DE VASCONCELLOS VENTURIN
CPF.: 252.038.268-62
RG.: 26.338.014-2
Empresa: ALTEMAR DE BARROS MACHADO
ODONTOLOGICOS - ME

Representante: FERNANDO ROCHA DAS NEVES
CPF.: 102.747.048-38
RG.: 21.860.834-2
Empresa: PAULO CESAR FLEURY DE OLIVEIRA

Extrato



Prefeitura Municipal de Santo Antônio de Posse

Praça Chafia Chaib Baracat, nº 351, Vila Esperança – Tel. (19) 3896-9000

email: licitacao@pmsaposse.sp.gov.br

Santo Antônio de Posse – SP



PREFEITURA MUNICIPAL SANTO ANTONIO DE POSSE/SP EXTRATO DA ATA DE REGISTRO

Nos termos do parágrafo único, do artigo 61, da Lei Federal nº 8.666, de 21 de junho de 1993, atualizada pela Lei Federal nº 8.883, de 08 de junho de 1994.

EDITAL: PREGÃO PRESENCIAL nº 110/2018 CONTRATANTE: PREFEITURA MUNICIPAL DE SANTO ANTONIO DE POSSE,

PROCESSO: 3644/2018 OBJETO:

aquisição de insumos odontológicos. ATA DE REGISTRO 66/2018. “FORNECEDOR”: PAULO CESAR FLEURY DE OLIVEIRA

EIRELI, inscrita no CNPJ sob nº 61.692.422/0001-60 o seguinte item:

Lote 01

Item	Descrição	Unidade	Quantidade	Marca	Valor Unitário	Valor Total
5	ALAVANCA ODONTOLOGICA APICAL Nº 301 U confeccionado em aço inox tio AISI 420: cabo grosso, oitavado para apoio de polegar e indicador; com polimento perfeito, livre de rebarbas. Autolavável.	Unidade	10	Cooperflex	20,86	208,60
6	ALAVANCA ODONTOLOGICA APICAL Nº 303 confeccionado em aço inox tio AISI 420: cabo grosso, oitavado para apoio de polegar e indicador; com polimento perfeito, livre de rebarbas. Autolavável	Unidade	10	Cooperflex	20,86	208,60
7	ALAVANCA ODONTOLOGICA APICAL Nº 302 confeccionado em aço inox tio AISI 420: cabo grosso, oitavado para apoio de polegar e indicador; com polimento perfeito, livre de rebarbas. Autolavável.	Unidade	10	Cooperflex	20,86	208,60
8	ALAVANCA ODONTOLOGICA HEIDBRINK Nº1 confeccionado em aço inox tipo AISI 420; com encaixe americano; cabo com ranhura para apoio digital; ponta ativa perfeitamente delineada para a função; polimento perfeito, livre de rebarbas e sinais de oxidação autolavável	Unidade	10	Cooperflex	20,86	208,60
9	ALAVANCA ODONTOLOGICA HEIDBRINK Nº3 confeccionado em aço inox tio AISI 420: cabo grosso, oitavado para apoio de polegar e indicador; com polimento perfeito, livre de rebarbas. autolavável	Unidade	10	Cooperflex	20,86	208,60
10	ALAVANCA ODONTOLOGICA HEIDBRINK Nº 2 Confeccionado em aço inox tipo AISI 420: cabo grosso, oitavado para apoio de polegar e indicador; com polimento perfeito, livre de rebarbas. autolavável.	Unidade	10	Cooperflex	20,86	208,60
44	BRUNIDOR Nº 29 PARA AMALGAMA; CONFECCIONADO EM AÇO INOXIDÁVEL TIPO AISI 420: CABO OITAVADO COM RANHURA PARA APOIO DIGITAL; COM POLIMENTO PERFEITO, LIVRE DE REBARBAS. AUTOCLAVÁVEL. REGISTRO ANVISA	Unidade	30	Golgran	7,88	236,40
45	BRUNIDOR Nº 33 PARA AMALGAMA Confeccionado em aço inoxidável tipo AISI 420; Cabo oitavado com ranhuras para apoio digital, polimento perfeito, autolavável e registrado ANVISA.	Unidade	30	Golgran	10,69	320,70
46	CABOS DE BISTURI Nº 3, EM AÇO INOXIDÁVEL. AUTOCLAVÁVEL. REGISTRO ANVISA	Unidade	30	Golgran	8,78	263,40
62	Escavador duplo p/ dentina n.14 confeccionado em aço inoxidável tipo AISI 420; cabo oitavado com ranhuras p/ apoio digital; com polimento perfeito, livre de rebarbas e sinais de oxidação. Autolavável com registro no Ministério da Saúde	Unidade	20	Golgran	9,12	182,40
63	Escavador duplo p/ dentina n.18 confeccionado em aço inoxidável tipo AISI 420; cabo oitavado com ranhuras p/ apoio digital; com polimento perfeito, livre de rebarbas e sinais de oxidação. Autolavável com registro no Ministério da Saúde	Unidade	20	Golgran	9,12	182,40
66	Espelho bucal plano nº 05: confeccionado conforme NBR 7153-1 em aço inoxidável superfície espelhada; passível de esterilização em meios físico-químicos; embalados individualmente; constando externamente marca e procedência de fabricação	Unidade	300	Pharmainox	2,2	660,00
80	FORCEPS DENTAL ADULTO Nº 16 FORCEPS DENTAL ADULTO N.16-confeccionado em aço inox tipo AISI 420; com encaixe americano; cabo com ranhura para apoio digital; ponta ativa perfeitamente delineada para a função; polimento perfeito, livre de rebarbas e sinais de oxidação. Autolavável	Unidade	20	Golgran	64,13	1.282,60
81	FORCEPS DENTAL INFANTIL Nº 18 D	Unidade	10	Golgran	64,13	641,30



Prefeitura Municipal de Santo Antônio de Posse

Praça Chafia Chaib Baracat, nº 351, Vila Esperança – Tel. (19) 3896-9000

email: licitacao@pmsaposse.sp.gov.br

Santo Antônio de Posse – SP



	confeccionado em aço inox tipo AISI 420; com encaixe americano; cabo com ranhura para apoio digital; ponta ativa perfeitamente delineada para a função; polimento perfeito, livre de rebarbas e sinais de oxidação. autolavável					
82	FORCEPS DENTAL INFANTIL Nº 2 confeccionado em aço inox tipo AISI 420; com encaixe americano; cabo com ranhura para apoio digital; ponta ativa perfeitamente delineada para a função polimento perfeito, livre de rebarbas. autolavável	Unidade	10	Golgran	64,13	641,30
83	FORCEPS INFANTIL N. 05 FORCEPS DENTAL INFANTIL Nº5; CONFECCIONADO EM AÇO INOXIDÁVEL TIPO AISI 420; COM ENCAIXE AMERICANO; CABO COM RANHURA PARA APOIO DIGITAL; PONTA ATIVA PERFEITAMENTE DELINEADA PARA A FUNÇÃO; POLIMENTO PERFEITO, LIVRE DE REBARBAS E SINAIS DE OXIDAÇÃO. AUTOCLAVÁVEL. REGISTRO ANVISA.	Unidade	10	Golgran	64,12	641,20
	Valor Total					6.303,30

Lote 02

Item	Descrição	Unidade	Quantidade	Marca	Valor Unitário	Valor Total
48	CANULA DE ASPIRAÇÃO, CONFECCIONADA EM AÇO INOX, AUTOCLAVÁVEL, PARA ASPIRAÇÕES, EMBALAGEM COM 01 UNID.	Unidade	40	Med Company Brasval	12,31	492,40
50	CLIPS PARA RADIOLOGIA- Confeccionado em Aço Inoxidável AISI-420, tamanho: 8 c	Unidade	25	Pasane	3,36	84,00
54	CUBA SORO CONFECCIONADO EM AÇO INOXIDÁVEL CUBA SORO CONFECCIONADO EM AÇO INOXIDÁVEL	Unidade	10	Fava	11,19	111,90
58	DESCOLADOR DE MOLT 2-4 confeccionado em aço inox tipo AISI 420: cabo grosso, oitavado para apoio de polegar e indicador; com polimento perfeito, livre de rebarbas. Autolavável.	Unidade	20	Golgran	55,87	1.117,40
119	Pinça clínica n.317 Pinça clínica n°317: confeccionado em aço inoxidável tipo AISI 420; cabo com ranhuras p/ apoio digital; polimento perfeito, livre de rebarbas e sinais de oxidação. Autolavável com registro no Ministério da Saúde	Unidade	50	Cooperflex	9,60	480,00
120	PINÇA DENTE DE RATO CURVA Pinça dente de rato n°14: confeccionado em aço inoxidável tipo AISI 420; cabo com ranhuras p/ apoio digital; polimento perfeito, livre de rebarbas e sinais de oxidação. Autolavável com registro no Ministério da Saúde	Unidade	40	Golgran	36,85	1.474,00
121	PINÇA DENTE DE RATO RETA 14 cm, confeccionado em aço inox tipo AISI 420; com encaixe americano; cabo com ranhura para apoio digital; ponta ativa perfeitamente delineada para a função; polimento perfeito, livre de rebarbas e sinais de oxidação. autolavável	Unidade	40	Golgran	36,85	1.474,00
124	PONTA DE ASPIRAÇÃO PONTA DE ASPIRAÇÃO (agulha com bisel), 2,00 MM, CONFECCIONADA EM AÇO INOX, AUTOCLAVÁVEL.	Unidade	40	Med Company Brasval	7,90	316,00
125	PONTA ULTRASSONICA UNIVERSAL MARCA DABI ATLANTE PROFI NEO	Unidade	10	V&B	85,94	859,40
126	PONTA ULTRASSONICA UNIVERSAL MARCA GNATUS JET SONIC	Unidade	10	V&B	85,94	859,40
127	PONTA ULTRASSONICA UNIVERSAL marca KAVO SONIC BORDEN 2000N	Unidade	10	V&B	142,58	1.425,80
128	PONTA ULTRASSONICA UNIVERSAL MARCA KONDETECH SCARLER JET	Unidade	10	V&B	82,43	824,30
129	PORTA AGULHA MAYO HEGAR 14CM confeccionado em aço inox tipo AISI 420; com encaixe americano; cabo com ranhura para apoio digital; ponta ativa perfeitamente delineada para a função; polimento perfeito, livre de rebarbas e sinais de oxidação. Autolavável	Unidade	40	Golgran	29,21	1.168,40
151	TESOURA IRIS CURVA	Unidade	70	Golgran	16,85	1.179,50
152	TESOURA IRIS RETA	Unidade	70	Golgran	16,85	1.179,50
	Valor Total					13.046,00

Lote 03

Item	Descrição	Unidade	Quantidade	Marca	Valor Unitário	Valor Total
18	BROCA CARBIDE CILINDRICA N.57	Unidade	40	Kavo Kerr	4,48	179,20



Prefeitura Municipal de Santo Antônio de Posse

Praça Chafia Chaib Baracat, nº 351, Vila Esperança – Tel. (19) 3896-9000

email: licitacao@pmsaposse.sp.gov.br

Santo Antônio de Posse – SP



	BROCAS CARBIDE CILINDRICA Nº 57 ALTA ROTAÇÃO					
19	BROCA CARBIDE N. 06 BAIXA ROTAÇÃO BROCA CARBIDE N. 06 BAIXA ROTAÇÃO	Unidade	20	Kavo Kerr	4,47	89,40
20	BROCA CARBIDE N.02 ROTAÇÃO BROCAS CARBIDE Nº 2 ALTA ROTAÇÃO.	Unidade	40	Kavo Kerr	4,47	178,80
21	BROCA CARBIDE N.04 ALTA ROTAÇÃO BROCAS CARBIDE Nº 4 ALTA ROTAÇÃO	Unidade	40	Kavo Kerr	4,47	178,80
22	BROCA CARBIDE N.06 BROCAS CARBIDE Nº 6 BAIXA ROTAÇÃO	Unidade	40	Kavo Kerr	4,47	178,80
23	BROCA CARBIDE N.08- BAIXA ROTAÇÃO BROCA CARBIDE N.08- BAIXA ROTAÇÃO	Unidade	10	Kavo Kerr	4,47	44,70
24	Broca cirúrgica haste longa 702 L Broca cirúrgica haste longa 702 L	Unidade	20	Kavo Kerr	8,10	162,00
25	BROCA CIRURGICA HASTE LONGA ESFERICA 02	Unidade	20	Kavo Kerr	8,10	162,00
26	Broca cirúrgica haste longa esférica 04 Broca cirúrgica haste longa esférica 04	Unidade	20	Kavo Kerr	8,10	162,00
27	BROCA CIRURGICA HASTE LONGA ZEKRYA	Unidade	20	Angelus Prima	23,08	461,60
28	Broca diamantada A R cilíndrica 1090 Broca diamantada A R cilíndrica 1090	Unidade	20	Champion Microdont	1,63	32,60
29	broca diamantada A R cilíndrica 1092 broca diamantada A R cilíndrica 1092	Unidade	20	Champion Microdont	1,63	32,60
30	Broca Diamantada A R esférica 1012 Broca Diamantada A R esférica 1012	Unidade	20	Champion Microdont	1,63	32,60
31	Broca diamantada A R esférica 1014 Broca diamantada A R esférica 1014	Unidade	20	Champion Microdont	1,63	32,60
32	Broca diamantada A R esférica 1016 Broca diamantada A R esférica 1016	Unidade	20	Champion Microdont	1,63	32,60
33	BROCA DIAMANTADA CHAMA N. 3118F ALTA ROTAÇÃO BROCA DIAMANTADA CHAMA N. 3118F ALTA ROTAÇÃO	Unidade	20	Champion Microdont	1,63	32,60
34	BROCA DIAMANTADA CONE N. 3195F ALTA ROTAÇÃO	Unidade	20	Champion Microdont	1,63	32,60
35	BROCA DIAMANTADA CONE N. 1190- ALTA ROTAÇÃO BROCA DIAMANTADA CHAMA N. 3118F ALTA ROTAÇÃO	Unidade	20	Champion Microdont	1,63	32,60
36	BROCA DIAMANTADA CONICA INVERTIDA 1032 ALTA ROTAÇÃO BROCAS DIAMANTADA CONICA INVERTIDA 1032 ALTA ROTAÇÃO	Unidade	20	Champion Microdont	1,63	32,60
37	BROCA DIAMANTADA PERA N.3168- ALTA ROTAÇÃO BROCA DIAMANTADAPER N. 3168 ALTA ROTAÇÃO	Unidade	20	Champion Microdont	1,63	32,60
38	BROCA ENDO Z	Unidade	40	Prima Angelus	23,08	923,20
39	BROCA ESFERICA Nº 4	Unidade	40	Maillefer	3,84	153,60
40	BROCA ESFERICA Nº2 BAIXA ROTAÇÃO, DIAMANTADAS	Unidade	40	KG	13,27	530,80
41	BROCA ESFERICA Nº6	Unidade	40	Maillefer	3,84	153,60
42	BROCAS CIRURGICAS HASTE LONGA 701L	Unidade	20	Kavo Kerr	8,12	162,40
43	BROCAS DIAMANTADA CONICA INVERTIDA 1031 ALTA ROTAÇÃO	Unidade	20	Champion Microdont	1,65	33,00
	Valor Total					4.079,90

Lote 04

Item	Descrição	Unidade	Quantidade	Marca	Valor Unitário	Valor Total
2	ADESIVO FOTOPOLIMERIZAVE Adesivo para resina fotopolimerizável. Frasco de agente de união (6 ml) 1 g de bisnaga e éster de ácido metacrílico-sistema adesivo dental único com 10% de sílica coloidal (tamanho de partículas 5 mm)	Unidade	30	3M	102,59	3.077,70
11	AMÁLGAMA EM CÁPSULA 1 PORÇÃO AMALGAMA EM CÁPSULA COM 01 DOSES CX/50 UNIDADES	Caixa	50	SDI	57,51	2.875,50
12	AMÁLGAMA EM CÁPSULA COM 02 DOSES AMALGAMA EM CÁPSULA COM 02 DOSES CX/50 UNIDADES	Caixa	50	SDI	94,47	4.723,50
52	Condicionador Ácido fosfórico 37% em seringa UN 60 Ácido fosfórico 37% acondicionado em seringa contendo 2,5 ml cada.	Unidade	60	Biodinamica	1,21	72,60
115	PASTA DE POLIMENTO PARA RESINA COM 04 G	Bisnaga	20	Diamond FGM	28,55	571,00



Prefeitura Municipal de Santo Antônio de Posse

Praça Chafia Chaib Baracat, nº 351, Vila Esperança – Tel. (19) 3896-9000

email: licitacao@pmsaposse.sp.gov.br

Santo Antônio de Posse – SP



130	PORTA MATRIZ TOFFLEMIRE em aço inox, tipo AISI 420: cabo oitavado com ranhura para apoio digital; com polimento perfeito, livre de rebarbas. Autolavável. Com registro ANVISA	Unidade	50	Golgran	27,54	1.377,00
133	RESINA MICRO HIBRIDA COR A2 Resina Micro Híbrida Cor A2, radiopaca composta de vidro bário alumínio fluoretado, dióxido de silício altamente disperso e com tamanho médio das partículas de 0,7mm fotopolimerizável, indicada para restauração de dentes anteriores e posteriores na cor A2	Bisnaga	40	Charisma	34,06	1.362,40
134	RESINA MICRO HIBRIDA COR A3 Resina Micro Híbrida Cor A3, radiopaca composta de vidro bário alumínio fluoretado, dióxido de silício altamente disperso e com tamanho médio das partículas de 0,7mm fotopolimerizável, indicada para restauração de dentes anteriores e posteriores na cor A3	Bisnaga	40	Charisma	34,06	1.362,40
135	RESINA MICRO HIBRIDA COR A3,5 Resina Micro Híbrida COR A3,5, radiopaca composta de vidro bário alumínio fluoretado, dióxido de silício altamente disperso e com tamanho médio das partículas de 0,7mm fotopolimerizável, indicada para restauração de dentes anteriores e posteriores na cor A 3,5	Bisnaga	40	Charisma	34,06	1.362,40
136	RESINA MICRO HIBRIDA COR B1 Resina Micro Híbrida cor B1, radiopaca composta de vidro bário alumínio fluoretado, dióxido de silício altamente disperso e com tamanho médio das partículas de 0,7mm fotopolimerizável, indicada para restauração de dentes anteriores e posteriores na cor B1	Bisnaga	25	Charisma	34,06	851,50
137	RESINA MICRO HIBRIDA COR B2 Resina Micro Híbrida B2, radiopaca composta de vidro bário alumínio fluoretado, dióxido de silício altamente disperso e com tamanho médio das partículas de 0,7mm fotopolimerizável, indicada para restauração de dentes anteriores e posteriores na cor B2	Bisnaga	25	Charisma	34,06	851,50
138	RESINA MICRO HIBRIDA COR C2 Resina Micro Híbrida COR C2, radiopaca composta de vidro bário alumínio fluoretado, dióxido de silício altamente disperso e com tamanho médio das partículas de 0,7mm fotopolimerizável, indicada para restauração de dentes anteriores e posteriores na cor C2	Bisnaga	10	Charisma	34,06	340,60
139	RESINA MICRO HIBRIDA COR C3 Resina Micro Híbrida COR C3, radiopaca composta de vidro bário alumínio fluoretado, dióxido de silício altamente disperso e com tamanho médio das partículas de 0,7mm fotopolimerizável, indicada para restauração de dentes anteriores e posteriores na cor C3	Bisnaga	10	Charisma	34,07	340,70
140	RESINA MICRO HIBRIDA, RADIOPACA COR A1 Resina Micro Híbrida COR A1, radiopaca composta de vidro bário alumínio fluoretado, dióxido de silício altamente disperso e com tamanho médio das partículas de 0,7mm fotopolimerizável, indicada para restauração de dentes anteriores e posteriores na cor A1	Bisnaga	20	Charisma	34,06	681,20
	Valor Total					19.850,00

Lote 05

Item	Descrição	Unidade	Quantidade	Marca	Valor Unitário	Valor Total
1	ABSORVENTE SALIVAR PEQ Caixa com 50 unidades	Caixa	30	Neodrys	185,46	5.563,80
3	AGULHA GENGIVAL CURTA 30 G AGULHA GENGIVAL CURTA 30 G, DESCARTAVEL, CANULA FINA, LUBRIFICADA COM SILICONES ESPECIAIS, ESTERILIZADAS COM RAIOS COBALTO 6 E PONTAS DE PERFIL TRIBIZELADA Caixa com 100 unidades	Caixa	100	Procare	41,32	4.132,00
4	AGULHA GENGIVAL LONGA 30G, DESCARTAVEIS AGULHA GENGIVAL LONGA 30G, DESCARTAVEIS, CANULA FINA, LUBRIFICADA COM SILICONES ESPECIAIS, ESTERILIZADAS COM RAIOS GAMA COBALTO 60 E PONTAS DE PERFIL TRIBIZELADA caixa com 100 unidades.	Caixa	50	Procare	41,32	2.066,00
16	Avental plumbífero para paciente 0,5 mm Avental plumbífero p/ paciente, 0,50mm de chumbo, 76x60cm, com protetor de tireoide	Unidade	2	Odontologic	930,95	1.861,90
47	CAMPO CIRÚRGICO ESTÉRIL COM FENESTRA TNT 0,70x0,70M	Unidade	2000	Polarfix	4,65	9.300,00



Prefeitura Municipal de Santo Antônio de Posse

Praça Chafia Chaib Baracat, nº 351, Vila Esperança – Tel. (19) 3896-9000

email: licitacao@pmsaposse.sp.gov.br

Santo Antônio de Posse – SP



67	EXTIRPA NERVOS Nº 25 pré esterilizado, comprimento de 21 mm, cartela com 10	Car	10	VDW Quimidrol	54,84	548,40
68	EXTIRPA NERVOS Nº 30 pré esterilizado, comprimento de 21 mm, cartela com 10	Car	10	VDW Quimidrol	54,84	548,40
69	EXTIRPA NERVOS Nº 35 pré esterilizados, comprimento de 21 mm, cartela com 10	Car	10	VDW Quimidrol	54,84	548,40
70	EXTIRPA NERVOS Nº 40 Pré esterilizado, comprimento de 21 mm, cartela com 10	Car	10	VDW Quimidrol	54,84	548,40
71	EXTIRPA NERVOS Nº 45 pré esterilizados, comprimento de 21mm, cartela com 10	Car	10	VDW Quimidrol	54,84	548,40
72	EXTIRPA NERVOS Nº 50 pré esterilizados, comprimento 21 mm, cartela com 10	Car	10	VDW Quimidrol	54,84	548,40
74	FILME RADIOGRÁFICO DENTAL SPEED PERIAPICAL ADULTO, TAMANHO 3X4 - CX 100	Caixa	30	AGFA	160,42	4.812,60
75	FILME RADIOGRÁFICO DENTAL SPEED PERIAPICAL INTRAORAL INFANTIL, TA MANHO 22X35 MM-CX com 100	Caixa	30	Carestrean	250,31	7.509,30
76	FIO DE SEDA 3-0 Fio de seda 3-0 com agulha para odontologia, embalado individualmente, esteril, com dados de identificação, procedência, data de fabricação e prazo de validade, caixa contendo 24 unidades	Caixa	100	Technew	38,44	3.844,00
	Valor Total					42.380,00

Lote 06

Item	Descrição	Unidade	Quantidade	Marca	Valor Unitário	Valor Total
92	LIMA PARA ENDODONTIA TIPO FLEXOFIL N°15A40 31MM parte ativa em ao inox cabo anatômico colorido; comprimento 31mm, primeira série, tamanho 15-40, com 5 unidades	Caixa	30	Kavo Kerr	24,26	727,80
93	Lima para endodontia tipo flexofile número 15 Lima para endodontia tipo flexofile; parte ativa em aço inoxidável, cabo anatômico colorido; comprimento 25mm, tamanho n.15-40; embaladas em caixa com 06 unidades, constando externamente marca comercial e procedência de fabricação	Caixa	30	Kavo Kerr	24,26	727,80
94	Lima para endodontia tipo flexofile número 15 a 40 Lima para endodontia tipo flexofile; parte ativa em aço inoxidável, cabo anatômico colorido; comprimento 21mm, número 15 a 40; embaladas em caixa com 06 unidades, constando externamente marca comercial e procedência de fabricação	Caixa	30	Kavo Kerr	24,26	727,80
95	LIMA PARA ENDODONTIA TIPO K COMPRIMENTO 21 N.10 LIMA PARA ENDODONTIA TIPO K, PARTE ATIVA EM AÇO INOXIDÁVEL, CABO ANATOMICO COLORIDO; COMPRIMENTO 21 MM, N°10, PRIMEIRA SERIE, COM 06 UNIDADES	Caixa	15	M.Access Maillefer	19,59	293,85
96	LIMA PARA ENDODONTIA TIPO K COMPRIMENTO 21 N.15 LIMA PARA ENDODONTIA TIPO K, PARTE ATIVA EM AÇO INOXIDÁVEL, CABO ANATOMICO COLORIDO; COMPRIMENTO 21 MM, N°15, PRIMEIRA SERIE, COM 06 UNIDADES	Caixa	15	M.Access Maillefer	19,59	293,85
102	Mandril pop-on Mandril pop-on para discos de polimento	Unidade	50	Microdont	30,00	1.500,00
103	MASCARA CIRÚRGICA DESCARTÁVEL DE ELÁSTICO MASCARA CIRÚRGICA DESCARTÁVEL DE ELASTICO COM TRIPLA CAMADA, COM PREGAS CLIPADAS, CLIPES NASAL, CAMADA INTERNA ABSORVE E CAMADA EXTERNA REPELE LIQUIDO Caixa com 40 pacotes contendo 50 unidades cada um.	Caixa	100	Descarpack	8,04	804,00
104	Matriz de aço inox 0,05 mm Matriz de aço inox 0,05mm, acondicionada em rolos (rolo de 50 cm de comprimento)	Unidade	100	Maquira	2,13	213,00
105	Matriz de aço inox 0,07 mm Matriz de aço inox 0,07mm, acondicionada em rolo (rolo de 50 cm de comprimento)	Unidade	100	Maquira	2,13	213,00
106	MICRO APLICADORES DESCARTÁVEIS PC 30 MICRO APLICADORES DESCARTÁVEIS; DOBRAM-SE FACILMENTE, EMBALAGEM COM 100 UNID. REGISTRO ANVISA.	Pc	30	KG	11,79	353,70
107	Oculos protetor	Unidade	20	Uvex	32,70	654,00



Prefeitura Municipal de Santo Antônio de Posse

Praça Chafia Chaib Baracat, nº 351, Vila Esperança – Tel. (19) 3896-9000

email: licitacao@pmsaposse.sp.gov.br

Santo Antônio de Posse – SP



	Oculos protetor ante embaçante curvado p/ dar visão sem distorção em todas as direções est. a frio e que permite ser usado sobre óculos normais					
109	PAPEL CARBONO ODONTOLOGIA Papel carbono para articulação, para oclusão, papel extra fino, bloco com 12 folhas duplas, uso odontológico	BL	50	Angelus	3,27	163,50
110	Papel grau cirúrgico para esterilização 05 cmx100 mts.	RL	80	Hospflex	28,40	2.272,00
111	PAPEL GRAU CIRURGICO PARA ESTERILIZAÇÃO 10 CM X100 M	RL	50	Hospflex	54,00	2.700,00
112	Papel grau cirúrgico para esterilização 25 cm x100 m	RL	50	Hospflex	126,77	6.338,50
113	Papel grau cirúrgico para esterilização medindo 08 cm x100 m	RL	50	Hospflex	42,69	2.134,50
118	PEDRA DE AFIAIR CURETAS PEDRAS DE AFIAIR CURETAS, TIPO GOIVA 186, EMBALAGEM COM 01 UNID.	Unidade	5	Golgran	37,06	185,30
122	PLACAS DE VIDRO PARA MANIPULAÇÃO DE CIMENTOS	Unidade	30	Art Vidro	8,75	262,50
123	POLIDOR DE RESINA POLIDOR DE RESINA: PARA BAIXA ROTAÇÃO, REGISTRADO ANVISA, KIT COM 8 UNID	Kit	10	Microdont	43,49	434,90
	Valor Total					21.000,00

Lote 07

Item	Descrição	Unidade	Quantidade	Marca	Valor Unitário	Valor Total
13	ANESTÉSICO LOCAL COM VASO CONSTRICTOR EPINEFRINA 1:100.000 CONTENDO 20MG DE CLORIDRATO DE LIDOCAINA, 10 MICROGRAMAS DE EPINEFRINA, TAMBÉM CONHECIDA COMO ADRENALINA, INSERTO DE METILPARABENO, ENVASADOS EM TUBETRES DE CRISTAL COM 1,8ML E EMBOLOS SILICONIZADOS, ALOJADOS EM BLISTERES LACRADOS COM 10 TUBETES CADA	Caixa	200	DFL	105,20	21.040,00
14	ANESTESICO TOPICO EM GEL COM 200MG POTES ANESTESICOS TOPICO EM GEL COM 200MG BENZOCAINA SABOR TUTI FRUTI, POTES CONTENDO 12G	Pote	50	DFL	9,70	485,00
17	Bicarbonato de sódio em pó para uso odontológico Bicarbonato de sódio em pó p/ uso odontológico, ideal p/ aparelhos de jato de bicarbonato, com umidade e granulometria controlados p/ evitar obstrução do equipamento. Embalagem c/ 15 sachês contendo 40 gramas cada	caixa	40	Maquira	37,98	1.519,20
49	CIMENTO TEMPORARIO A BASE DE ÓXIDO DE ZINCO/SULFATO DE ZINCO SEM ENGENOL EMBA LAGEM COM 20g.	Pote	50	Maquira	9,25	462,50
51	Composto de hidróxido de cálcio radiopaco, cx contendo 01 tubo de pasta base 13g, 01 tubo de pasta catalisadora 11g e 01 bloco de mistura	Caixa	20	Hydcal	16,93	338,60
53	CREME DENTAL COM 1100 PPM DE FLUOR UN 1200 CREME DENTAL COM 1100 PPM DE FLUOR EM TUBO PLASTICO, BISNAGA CONTENDO 90 GRAMAS	Unidade	1200	Sorriso	4,18	5.016,00
55	Cunha Interproximal Cunha Interproximal de madeira, pontas finas. Pcte com 100 unidades	Pt	40	TDV	38,58	1.543,20
56	DAPPEN EM PLASTICO	Unidade	30	Maquira	3,23	96,90
57	DAPPEN EM VIDRO	Unidade	20	Art Vidro	3,23	64,60
59	Desincrostante Desincrostante RIO 3, pó detergente de uso médico hospitalar, ortofosfato, tris sódico, nonil fenoletoxilal 9,5 OE, pacote de 1kg	Pt	50	Cinord	29,45	1.472,50
60	Dessensibilizante com KF 0,2% Dessensibilizante com KF 0,2% em gel ou líquido, com ação neural do nitrato de potássio 5% e fluoreto de sódio 0,2% frasco com 10 ml.	Frasco	40	FGM	13,63	545,20
61	DISCO LIXA PARA POLIMENTO SISTEMA POP-ON DISCO LIXA PARA POLIMENTO SISTEMA POP-ON: SERIE LARANJA escura, KIT COM 120 UNIDADES SORTIDAS. REGISTRO ANVISA.	Kit	20	3M	528,98	10.579,60
64	ESCOVA DE ROBINSON PEQUENA PARA PROFILAXIA PARA CONTRA ANGULO, EMBALADAS INDIVIDUALMENTE	Unidade	250	Microdont	1,76	440,00
65	ESCOVA DENTAL INFANTIL CABEÇA PEQUENA, COM CERDAS DE NYLON EXTRA MACIA E ARRE	Unidade	1200	Med Fill	116,38	139.656,00



Prefeitura Municipal de Santo Antônio de Posse

Praça Chafia Chaib Baracat, nº 351, Vila Esperança – Tel. (19) 3896-9000

email: licitacao@pmsaposse.sp.gov.br

Santo Antônio de Posse – SP



	DONDADAS, EMBALADAS UMA A UMA, CAIXA CONTENDO 144 UNIDADES.					
73	Ficha clínica para atendimento emergencial, unidade de bloco c/100 folhas.	Bloco	500	Urgente	9,43	4.715,00
77	Fio dental Fio dental. Rolo contendo 100 metros	Rolo	1200	Hillo	2,42	2.904,00
78	FIXADOR PARA RAIOS ODONTOLÓGICOS Fixador para revelação de raios X Odontológico solução em uso manual contém 475 ml	Unidade	50	Raytec	13,17	658,50
79	Fluor tópico gel Fluor tópico gel tixotropico (fluoreto fosfato acidulado a 1.23% íons fluor) tutti fruti ou sem sabor, frasco com 200ml	Frasco	50	Maquira	5,76	288,00
84	Formocresol Formocresol - composto de formaldeído 19%, tricresol 35%, glicerina e veículo hidro alcoólico QSP, frasco contendo 100ml	Frasco	20	Maquira	6,52	130,40
85	Hemostático de fibrina Hemostático de fibrina bovina sobre formula cubica esterilizado por oxido de etileno, cartelas contendo 10 unid. Embaladas individualmente e acondicionadas em cx contendo 40 unid.	Caixa	15	Hemospon	159,87	2.398,05
86	Hemostático solução Hemostático solução frasco de 10 ml	Frasco	10	Technew	16,33	163,30
87	Hidróxido de cálcio PA pó Hidróxido de cálcio PA pó, pote de 10 gramas	Pote	20	Maquira	5,32	106,40
88	Iodofórmio com 10 gramas (frasco)	Frasco	20	Maquira	37,68	753,60
89	Ionômero de vidro Ionômero de vidro p/ restauração - cx contendo 01 frasco de pó 10g cor A3, 01 frasco de líquido 08 g e um medidor de pó, bloco de papel p/ manipulação e instruções p/ uso	Caixa	100	Maxxion	21,95	2.195,00
90	IRM PO/ LIQUIDO IRM (INTERMEDIATE RESTORATIVE MATERIAL), CONTENDO: 01 FRASCO DE PÓ COMPOSTO DE ÓXIDO DE ZINCO, POLIMETACRILATO DE METILA COR MARFIM, COM 38GR., 1 VIDRO DE LIQUIDO COMPOSTO DE EUGENOL E ÁCIDO ACÉTICO COM 15ML, CONTA GOTAS E UMA COLHER DE MEDIDA PARA PÓ.	Frasco	40	IRM	90,31	3.612,40
91	KIT CIMENTO ENDODONTICO COM PÓ Protóxido de zinco DE resina hidrogenada, subcarbonato de bismuto, sulfato de bário, borato de sódio anidro e líquido: eugenol, apresentação: caixa pó 12 g e líquido 10 ml.	Caixa	10	Dentsply	66,80	668,00
97	LIQUIDO DE DAKIM, FRASCO COM 1000 ML LIQUIDO DE DAKIM, (HIPOCLORITO DE SÓDIO 0,5%) FRASCO COM 1000 ML	Frasco	150	Asfer	6,32	948,00
98	LUVA PARA PROCEDIMENTO EM LÁTEX TAM G LUVA PARA PROCEDIMENTO EM LÁTEX G CX 100 UNIDADES	Caixa	100	Supermax	29,92	2.992,00
99	Luva Procedimento em látex tamanho EXP Luva Procedimento em látex tamanho EXP. Cx com 100 unidades	Caixa	100	Supermax	29,92	2.992,00
100	Luva procedimento em latex tamanho P Luva procedimento em latex tamanho P. Cx com 100 unidades	Caixa	100	Supermax	29,92	2.992,00
101	LUVAS DE PROCEDIMENTO EM LÁTEX, TAM M LUVAS DE PROCEDIMENTO EM LÁTEX, TAM M CX/100	Caixa	100	Supermax	29,92	2.992,00
108	Óleo mineral atóxico para alta rotação Óleo mineral atóxico, de baixa viscosidade, com elevado grau de pureza, contendo aditivos especiais que previnem oxidações e reduzem o atrito e desgaste das partes moveis, indicado p/ lubrificação de rolamentos e macais de deslizamento de instrumentos odontológicos para alta rotação, suportando também temperaturas de esterilização, em frasco spray, 200 ml.	Frasco	15	Maquira	34,86	522,90
114	Paramonoclorofenol canforado, frasco de 10 ml.	Frasco	20	Maquira	7,25	145,00
116	Pasta preventiva Pasta preventiva p/ curativo alveolar antisséptico, analgésico e hemostático, contendo em sua composição iodofórmio, butoformio, eugenol, essência de menta, penghwar e excipiente QSP - pote com 12 gramas	Pote	10	Alveolex	27,59	275,90



Prefeitura Municipal de Santo Antônio de Posse

Praça Chafia Chaib Baracat, nº 351, Vila Esperança – Tel. (19) 3896-9000

email: licitacao@pmsaposse.sp.gov.br

Santo Antônio de Posse – SP



117	Pasta profilática composta de pedra Pasta profilática composta de pedra polmes carbonato de cálcio, lauril sulfato de sódio, glicerina, aromas artificial de menta e tutti-fruti, de 90 gramas	Tu	50	Maquira	8,75	437,50
131	Posicionador de filme radiografico utilizado para posicionar filme peri apical na boca, em plástico autolavável, caixa com 7 unidades	Caixa	12	Maquira	83,55	1.002,60
132	RÉGUAS MILIMETRADA PARA ENDODONTIA RÉGUAS MILIMETRADA PARA ENDODONTIA 30 MM, EM ALUMÍNIO, AUTOCLAVÁVEL	Unidade	5	Maquira	16,90	84,50
141	Revelador para raio x Revelador para raio x odontológico, composto de hidroquinona 2%; em solução pronta para uso, processamento manual, frasco com 475ml	Frasco	50	Raytec	13,17	658,50
142	Roleta de algodão Roleta de algodão, pacote contendo roletes de algodão para uso odontológico, registrado na ANVISA, pacote com 100 unidades	Pt	200	Soft Plus	2,02	404,00
143	SACO PLASTICO MATÉRIA PRIMA VIRGEM E ATOXICA TAM 5 X 23 CM SACO PLASTICO MATERIA PRIMA VIRGEM E ATOXICA TAM 5 X 23 CM, INDICADA PARA PROTEÇÃO DE PEÇAS DE MÃO, MICROMOTORES, ETC. EMBALAGEM COM 1000 UNIDADES. (VULGO SACOLE)	Pt	100	Caçola	4,41	441,00
144	Selante fotopolimerizavel Selante fotopolimerizavel para fossulas e fissuras , bisnaga 2,5 gramas	BL	30	Biodinamica	23,74	712,20
145	SOLUÇÃO ANTISSEPZIA EXTRABUCAL SOLUÇÃO ANTISSEPZIA EXTRABUCAL DE DIGLICONATO DE CLOREXIDINA A 2%,FRASCO COM 1 LITRO	Frasco	80	Rioquimica	23,90	1.912,00
146	SOLUÇÃO ANTISSÉPTICO BUCAL 01 LITRO SOLUÇÃO ANTISSÉPTICO BUCAL DE DIGLICONATO DE CLOREXIDINA A 0,12% SEM ALCOOL COM SABOR, FRASCO COM 01 LITRO	Frasco	100	Reymer	46,27	4.627,00
147	SOLUÇÃO DE MILTON(HIPOCLORITO DE SÓDIO 1,0%) SOLUÇÃO DE MILTON,(HIPOCLORITO DE SÓDIO 1,0%) FRASCO DE 1000 ML	Frasco	100	Asfer	6,78	678,00
148	Sugador de plástico rígido Sugador de plástico rígido: descartável estéril para cirurgia; embalados individualmente, constando externamente marca comercial e procedência de fabricação, pacotes c/40 unidades	Pt	50	Maquira	50,45	2.522,50
149	Sugador descartável para saliva Sugador descartável para saliva - pacotes contendo 40 unidades	Pt	300	Max Clean	5,76	1.728,00
150	Taça de borracha para profilaxia Taça de borracha para profilaxia, montada em mandril para contra ângulo, com proteção, embalada individualmente, constando externamente marca comercial e procedência de fabricação	Unidade	40	Microdont	1,59	63,60
153	Tira de lixa para acabamento Tira de lixa para acabamento dental e polimento, media e fina com centro neutro - caixa contendo 150 tiras	Caixa	40	Maquira	17,30	692,00
154	TIRA DE LIXA PARA AMÁLGAMA em aço monoface, 0,4 mm, envelope com 12 unidades	Envelope	1	Biodinamica	8,35	8,35
155	TIRA DE LIXA PARA AMALGAMA EM AÇO TIRA DE LIXA PARA AMALGAMA EM AÇO MONOFACE,04MM, ENVELOPE COM 12 UNID.	Envelope	110	Biodinamica	8,15	896,50
156	TIRA DE POLIÉSTER PARA RESTAURAÇÃO CAIXA COM 100 UNID.	Unidade	100	K-Dent	1,47	147,00
157	TUBETES COM SOLUÇÃO DE SODA CLORADA, (HIPOCLORITO DE SÓDIO 2,5%) CAIXA COM 30 TUBETES DE 1,8 ML.	Caixa	100	Fórmula e Ação	65,76	6.576,00
158	TUBO TESTE DE VITALIDADE TUBOS TESTE DE VITALIDADE TIPO ENDO ICE SPRAY,MENTOLADO,- 50°, EMBALAGEM COM 200 ML.	Frasco	20	Maquira	34,85	697,00
	Valor Total					240.000,00

O valor total desta ata de registro é de R\$ 346.659,20 (trezentos e quarenta e seis mil, seiscentos e cinquenta e nove reais, e vinte centavos). Vigência da presente ata de registro é de 12 meses, a iniciar em 22 de novembro de 2018, data da assinatura desta ata de registro de preço, e encerrando-se em 22 de novembro de 2019.

Santo Antônio de Posse, 22 de novembro de 2018.

NORBERTO DE OLIVÉRIO JÚNIOR Prefeito Municipal



Prefeitura Municipal de Santo Antônio de Posse

Praça Chafia Chaib Baracat, nº 351, Vila Esperança – Tel. (19) 3896-9000

email: licitacao@pmsaposse.sp.gov.br

Santo Antônio de Posse – SP



PREFEITURA MUNICIPAL SANTO ANTONIO DE POSSE/SP EXTRATO DA CONTRATO

Nos termos do parágrafo único, do artigo 61, da Lei Federal nº 8.666, de 21 de junho de 1993, atualizada pela Lei Federal nº 8.883, de 08 de junho de 1994.

EDITAL: PREGÃO PRESENCIAL nº 105/2018 CONTRATANTE: PREFEITURA MUNICIPAL DE SANTO ANTONIO DE POSSE, PROCESSO: 3406/2018 OBJETO:

Contratação de empresa especializada para aquisição e instalação de reservatório elevado, no Termo de Referência. CONTRATO 63/2018. “FORNECEDOR”: **BADY**

RESERVATÓRIOS METÁLICOS EIRELI, inscrita no CNPJ sob nº 27.944.625/0001-68 o seguinte item:

DATA BASE SINAPI: 03/2018 (NÃO DESONERADO)						BDI Padrão: 20,76%	
LOCALIDADE SINAPI: SAO PAULO						BDI ZERO: 0,00%	
FONTE	CÓDIGO	DESCRIÇÃO	UNID	QUANT	CUSTO UNITÁRIO (R\$)	UNITÁRIO COM BDI (R\$)	VALOR TOTAL COM BDI (R\$)
TOTAL							270.479,99
GRUPO 1- RESERVATÓRIO (MATERIAL E INSTALAÇÃO)							155.000,00
RESERVATÓRIO (MATERIAL E MÃO DE OBRA)							155.000,00
1.1.1	Cotação	1	RESERVATÓRIO METÁLICO -300 m³- 27 m/ ALTURA	UNIDADE	1	155.000,00	155.000,00
2 GRUPO 2- PAINEL E BOMBA-MOTOR (MATERIAL E MÃO DE OBRA)							24.122,93
2.1 BOMBA-MOTOR							13.486,46
2.1.1	Cotação	2	BOMBA MONOBLOCO 20 CV,VAZÃO 100000 l/h, DISTÂNCIA 100 MTS, DESNÍVEL 20 MTS.	CONJ.	2	6.743,23	13.486,46
2.2 COMPONENTES PARA PAINEL DE ACIONAMENTO							10.636,47
2.2.1	Composição	14	DISJUNTOR CAIXA MOLDADA 150 A	CJ	1	427,75	516,55
2.2.2	Composição	18	PROTETOR DE SURTO	UND	3	141,19	511,50
2.2.3	Composição	19	MINIDISJUNTOR C10	UND	3	13,90	50,36
2.2.4	Composição	20	MINIDISJUNTOR C10 -2	UND	1	35,99	43,46
2.2.5	Composição	21	CHAVE SECCIONADORA	UND	2	229,53	554,36
2.2.6	Composição	22	FUSIVEL FNH00 160K-A	UND	2	20,77	50,16
2.2.7	Composição	23	DISPOSITIVO SOFT STARTER	UND	2	2.674,40	6.459,21



Prefeitura Municipal de Santo Antônio de Posse

Praça Chafia Chaib Baracat, nº 351, Vila Esperança – Tel. (19) 3896-9000

email: licitacao@pmsaposse.sp.gov.br

Santo Antônio de Posse – SP



2.2.8	Composição	24	CHAVE SELETORA 03 POSIÇÕES	UND	2	169,26	204,4	408,8
2.2.9	Composição	25	CONTATOR AUXILIAR	UND	2	88,03	106,31	212,61
2.2.10	Composição	26	PAINEL 800X600X250	UND	1	483,84	584,29	584,29
2.2.11	Cotação	3	COBRE BORNE FSW 160	UND	4	14	14	56
2.2.12	Cotação	4	SINALEIRO MONOBLOCO VERDE 22 MM	UND	2	17,59	17,59	35,18
2.2.13	Cotação	5	BORNE CONECTOR	UND	4	3,86	3,86	15,44
2.2.14	Cotação	6	TAMPA FINAL TF-BTWI-2,5 CZ	UND	2	1,26	1,26	2,52
2.2.15	Cotação	7	POSTE FINAL	UND	3	1,81	1,81	5,43
2.2.16	Cotação	8	CANALETAS 50X80	UND	5	33,75	33,75	168,75
2.2.17	Cotação	9	BARRAMENTO 1/2" X 1/4 "179 A-BARRA 06 METROS	M	1	270	270	270
2.2.18	SINAPI	92984	CABO DE COBRE FLEXÍVEL ISOLADO, 25 MM², ANTI-CHAMA 0,6/1,0 KV, PARA DISTRIBUIÇÃO - FORNECIMENTO E INSTALAÇÃO.	M	39	14,69	17,74	691,86
3 GRUPO 3- BASE RESERVATÓRIO(MATERIAL E MÃO DE OBRA)								
3.1 ESTACAS								
3.1.1	SINAPI	74209/1	PLACA DE OBRA EM CHAPA DE AÇO GALVANIZADO	M2	3,6	341,04	411,84	1.482,62
3.1.2	Composição	2	ESTACA TIPO HÉLICE CONTÍNUA, DIÂMETRO DE 35 CM EM SOLO- INCLUSIVE TAXA DE MOBILIZAÇÃO	M	336	40,59	49,02	16.469,54



Prefeitura Municipal de Santo Antônio de Posse

Praça Chafia Chaib Baracat, nº 351, Vila Esperança – Tel. (19) 3896-9000

email: licitacao@pmsaposse.sp.gov.br

Santo Antônio de Posse – SP



3.1.3	SINAPI-I	1527	CONCRETO USINADO BOMBEAVEL, CLASSE DE RESISTENCIA C25, COM BRITA 0 E 1, SLUMP = 100 +/- 20 MM, INCLUI SERVICO DE BOMBEAMENTO (NBR 8953)	M3	32,5	261,41	315,68	10.259,56
-------	----------	------	---	----	------	--------	--------	-----------

ITEM	FORNE	CÓDIGO	DESCRIÇÃO	UNID	QUANT	CUSTO UNITÁRIO (R\$)	UNITÁRIO COM BDI (R\$)	VALOR TOTAL COM BDI (R\$)
3.1.4	SINAPI	95578	MONTAGEM DE ARMADURA LONGITUDINAL/TRANSVERSAL DE ESTACAS DE SEÇÃO CIRCULAR, DIÂMETRO = 12,5 MM. AF_11/2016	KG	1.663,20	5,92	7,15	11.890,20
3.1.5	SINAPI	95583	MONTAGEM DE ARMADURA TRANSVERSAL DE ESTACAS DE SEÇÃO CIRCULAR, DIÂMETRO = 5,0 MM. AF_11/2016	KG	88,2	11,46	13,84	1.220,61
3.2 BASE DO RESERVATÓRIO					14.734,31			
3.2.1	SINAPI	73822/2	LIMPEZA MECANIZADA DE TERRENO COM REMOCAO DE CAMADA VEGETAL, UTILIZANDO MOTONIVELADORA	M2	19,64	0,53	0,64	12,57
3.2.2	SINAPI	79480	ESCAVACAO MECANICA CAMPO ABERTO EM SOLO EXCETO ROCHA ATE 2,00M PROFUNDIDADE	M3	15,7	2,21	2,67	41,90



Prefeitura Municipal de Santo Antônio de Posse

Praça Chafia Chaib Baracat, nº 351, Vila Esperança – Tel. (19) 3896-9000

email: licitacao@pmsaposse.sp.gov.br

Santo Antônio de Posse – SP



3.2.3	Composição	1	REGULARIZAÇÃO E COMPACTAÇÃO MECANIZADA DE SUPERFÍCIE, SEM CONTROLE DO PROCTOR NORMAL	M²	19,64	1,93	2,33	45,77
3.2.4	SINAPI-I	14041	CONCRETO USINADO CONVENÇIONAL (NAO BOMBEAVEL) CLASSE DE RESISTENCIA C10, COM BRITA 1 E 2, SLUMP = 80 MM +/- 10 MM (NBR 8953)	M3	1,97	215,16	259,83	511,86
3.2.5	SINAPI-I	11145	CONCRETO USINADO BOMBEAVEL, CLASSE DE RESISTENCIA C35, COM BRITA 0 E 1, SLUMP = 100 +/- 20 MM, INCLUI SERVICO DE BOMBEAMENTO (NBR 8953)	M3	19,64	279,89	338	6.638,23
3.2.6	Composição	5	FORMA CURVA EM COMPENSADO PARA ESTRUTURA APARENTE	M²	4,72	127,01	153,38	723,94
3.2.7	SINAPI	92761	ARMAÇÃO DE PILAR OU VIGA DE UMA ESTRUTURA CONVENÇIONAL DE CONCRETO ARMADO EM UM EDIFÍCIO DE MÚLTIPLOS PAVIMENTOS UTILIZANDO AÇO CA-50 DE 8,0 MM - MONTAGEM. AF_12/2015	KG	33,54	7,83	9,46	317,14



Prefeitura Municipal de Santo Antônio de Posse

Praça Chafia Chaib Baracat, nº 351, Vila Esperança – Tel. (19) 3896-9000

email: licitacao@pmsaposse.sp.gov.br

Santo Antônio de Posse – SP



3.2.8	SINAPI	92762	ARMAÇÃO DE PILAR OU VIGA DE UMA ESTRUTURA CONVENCIONAL DE CONCRETO ARMADO EM UM EDIFÍCIO DE MÚLTIPLOS PAVIMENTOS UTILIZANDO AÇO CA-50 DE 10,0 MM - MONTAGEM. AF_12/2015	KG	18,82	6,35	7,67	144,32
3.2.9	SINAPI	92763	ARMAÇÃO DE PILAR OU VIGA DE UMA ESTRUTURA CONVENCIONAL DE CONCRETO ARMADO EM UM EDIFÍCIO DE MÚLTIPLOS PAVIMENTOS UTILIZANDO AÇO CA-50 DE 12,5 MM - MONTAGEM. AF_12/2015	KG	931,39	5,60	6,76	6.298,58
GRUPO 4- SPDA-SISTEMA DE PROTEÇÃO CONTRA DESCARGA								
4 Composição					-	-	-	1.828,13
ATMOSFÉRICA- (MATERIAL E MÃO DE OBRA)								
4.1 Composição COMPONENTES DO SPDA DE ACORDO COM PROJETO					-	-	-	1.828,13
4.1.1	SINAPI-I	12357	MASTRO SIMPLES GALVANIZADO DIÂMETRO NOMINAL 1 1/2", COMPRIMENTO 3 M	UN	1	128,21	154,83	154,83
4.1.2	SINAPI	96989	CAPTOR TIPO FRANKLIN PARA SPDA - FORNECIMENTO E INSTALAÇÃO. AF_12/2017	UN	1	89,31	107,85	107,85



Prefeitura Municipal de Santo Antônio de Posse

Praça Chafia Chaib Baracat, nº 351, Vila Esperança – Tel. (19) 3896-9000

email: licitacao@pmsaposse.sp.gov.br

Santo Antônio de Posse – SP



4.1.3	SINAPI-I	38061	SINALIZADOR NOTURNO SIMPLES PARA PARA-RAIOS, SEM RELE FOTOELETRICO	UN	2	45,21	54,6	109,19
4.1.4	SINAPI-I	1578	TERMINAL A COMPRESSAO EM COBRE ESTANHADO PARA CABO 50 MM2, 1 FURO E 1 COMPRESSAO, PARA PARAFUSO DE FIXACAO M8	UN	2	2,99	3,61	7,22
4.1.5	SINAPI-I	1879	CURVA 90 GRAUS, LONGA, DE PVC RIGIDO ROSCAVEL, DE 3/4", PARA ELETRODUTO	UN	1	2,46	2,97	2,97
4.1.6	SINAPI-I	1891	LUVA EM PVC RIGIDO ROSCAVEL, DE 3/4", PARA ELETRODUTO	UN	9	1,06	1,28	11,52
4.1.7	SINAPI-I	39128	ABRACADEIRA EM ACO PARA AMARRACAO DE ELETRODUTOS, TIPO D, COM 3/4" E CUNHA DE FIXACAO	UN	17	0,75	0,91	15,40
4.1.8	SINAPI-I	2559	CONDULETE DE ALUMINIO TIPO C, PARA ELETRODUTO ROSCAVEL DE 3/4", COM TAMPA CEGA	UN	4	8,29	10,01	40,04

ITEM	FONTE	CÓDIGO	DESCRIÇÃO	UNID	QUANT	CUSTO UNITÁRIO (R\$)	UNITÁRIO COM BDI (R\$)	VALOR TOTAL COM BDI (R\$)
4.1.9	SINAPI-I	2593	CONDULETE DE ALUMINIO TIPO LR,	UN	1	6,94	8,38	8,38



Prefeitura Municipal de Santo Antônio de Posse

Praça Chafia Chaib Baracat, nº 351, Vila Esperança – Tel. (19) 3896-9000

email: licitacao@pmsaposse.sp.gov.br

Santo Antônio de Posse – SP



			PARA ELETRODUTO ROSCAVEL DE 3/4", COM TAMPA CEGA					
4.1.10	SINAPI-I	12020	CONDULETE EM PVC, TIPO "LL", SEM TAMPA, DE 1/2" OU 3/4"	UN	1	9,83	11,87	11,87
4.1.11	SINAPI-I	2504	ELETRODUTO FLEXIVEL, EM ACO GALVANIZADO, REVESTIDO EXTERNAMENTE COM PVC PRETO, DIAMETRO EXTERNO DE 25 MM (3/4"), TIPO SEALTUBO	M	0,5	12,45	15,03	7,52
4.1.12	SINAPI-I	39467	DISPOSITIVO DPS CLASSE II, 1 POLO, TENSÃO MÁXIMA DE 175 V, CORRENTE MÁXIMA DE *45* KA (TIPO AC)	UN	1	73,99	89,35	89,35
4.1.13	SINAPI	96977	CORDOALHA DE COBRE NU 50 MM², ENTERRADA, SEM ISOLADOR - FORNECIMENTO E INSTALAÇÃO. AF_12/2017	M	30	21,91	26,46	793,76
4.1.14	SINAPI	96985	HASTE DE ATERRAMENTO 5/8 PARA SPDA - FORNECIMENTO E INSTALAÇÃO. AF_12/2017	UN	4	44,08	53,23	212,92
4.1.15	Composição	17	ELETRODUTO DE PVC RÍGIDO 3/4"	UND	9	20,16	24,35	219,11
4.1.16	SINAPI-I	2510	RELE FOTOELETRICO INTERNO E EXTERNO BIVOLT 1000 W, DE CONECTOR, SEM BASE	UN	2	14,99	18,1	36,2
5 GRUPO 5- SISTEMA HIDRÁULICO- (MATERIAL E MÃO E OBRA)				33.472,10				
5.1 COMPONENTES HIDRÁULICOS DO RESERVATÓRIO				33.472,10				
5.1.1	SINAPI-I	36380	TUBO PVC PBA JEI, CLASSE 20, DN 100 MM, PARA REDE DE AGUA (NBR 5647)	M	71,4	58,38	70,50	5.033,68
5.1.2	SINAPI	89531	JOELHO 45 GRAUS, PVC, SERIE R, ÁGUA PLUVIAL, DN 100 MM, JUNTA ELÁSTICA, FORNECIDO E INSTALADO EM RAMAL DE ENCAMINHAMENTO. AF_12/2014	UN	3	23,13	27,93	83,80
5.1.3	Cotação	12	EXTREMIDADE FOFO 100 MM (9,80 Kg)	UND	2	146,78	177,25	354,5



Prefeitura Municipal de Santo Antônio de Posse

Praça Chafia Chaib Baracat, nº 351, Vila Esperança – Tel. (19) 3896-9000

email: licitacao@pmsaposse.sp.gov.br

Santo Antônio de Posse – SP



5.1.4	Composição	29	TUBO FOFO PONTA E BOLSA - ÁGUA-150 MM	M	12	184,08	222,3	2.667,54
5.1.5	Cotação	13	EXTREMIDADE FOFO 150 MM (15,70 Kg)	UND	1	231,57	231,57	231,57
5.1.6	Cotação	14	TOCO FOFO FLANGEADO 150 MM (1,5 M) 55,00 Kg	UND	1	1.040,53	1.040,53	1.040,53
5.1.7	Cotação	15	CURVA 45º FOFO 150 MM (18,70 Kg)	UND	2	338,29	338,29	676,58
5.1.8	Composição	33	VÁLVULA GAVETA COM BOLSA DN 150 MM	UND	2	908,00	1.096,50	2.193,00
5.1.9	Composição	34	TOCO FLANGEADO DN 150 MM L=0,30 M	UND	1	314,17	379,39	379,39
5.1.10	Cotação	16	TE FOFO FLANGEADO 150 MM (32,00 Kg)	UND	1	619,5	619,5	619,5
5.1.11	Cotação	17	TOCO FOFO 150 MM (0,15 m) 5,5 Kg	UND	3	634	634	1.902,00
5.1.12	Cotação	18	TOCO FOFO FLANGEADO 100 MM (0,32 M) 8,40 Kg	UND	1	490	490	490
5.1.13	Cotação	19	CURVA 45º FOFO 100 MM (12,90 Kg)	UND	3	227,83	227,83	683,49
5.1.14	Cotação	20	TUBO FOFO PONTA E BOLSA 100 MM (6,00 M) 112,5 Kg	UND	5	1.620,00	1.620,00	8.100,00
5.1.15	Cotação	21	TOCO FOFO FLANGEADO 100 MM (1,00 M) 26,20 Kg	UND	3	660,75	660,75	1.982,25
5.1.16	Cotação	22	TOCO FOFO FLANGEADO 100 MM (0,75M) 19,65 Kg	UND	1	595,49	595,49	595,49
5.1.17	Cotação	23	TOCO FOFO FLANGEADO 100 MM (0,50 M) 13,10 Kg	UND	2	456,9	456,9	913,8



Prefeitura Municipal de Santo Antônio de Posse

Praça Chafia Chaib Baracat, nº 351, Vila Esperança – Tel. (19) 3896-9000

email: licitacao@pmsaposse.sp.gov.br

Santo Antônio de Posse – SP



5.1.18	Composição	8	VÁLVULA DE GAVETA EM FERRO FUNDIDO COM BOLSA, DN= 100 MM	UND	1	602,17	727,18	727,18
5.1.19	Cotação	24	JUNTA TIPO GIBBULT 100 MM (4,90 Kg)	UND	1	104,2	104,2	104,2
5.1.20	Cotação	25	REDUÇÃO FOFO 100 X 75 MM (9,50 Kg)	UND	1	194,6	194,6	194,6
5.1.21	Cotação	26	CURVA 90 ° FOFO 100 MM (13,20 Kg)	UND	5	174,36	174,36	871,8
5.1.22	SINAPI-I	329	ANEL BORRACHA, PARA TUBO/CONEXAO PVC PBA, DN 75 MM, PARA REDE AGUA	UN	1	5,65	6,82	6,82
5.1.23	SINAPI-I	311	ANEL BORRACHA, PARA TUBO PVC DEFOFO, DN 100 MM (NBR 7665)	UN	125	5,49	6,63	828,72
5.1.24	SINAPI-I	318	ANEL BORRACHA, PARA TUBO PVC DEFOFO, DN 150 MM (NBR 7665)	UN	14	9,62	11,62	162,64
5.1.25	SINAPI	97142	ASSENTAMENTO DE TUBO DE FERRO FUNDIDO PARA REDE DE ÁGUA, DN 100 MM, JUNTA ELÁSTICA, INSTALADO EM LOCAL COM NÍVEL ALTO DE INTERFERÊNCIAS (NÃO INCLUI FORNECIMENTO). AF_11/2017	M	30	9	10,87	326,05
5.1.26	Composição	11	ASSENTAMENTO DE TUBO PVC RÍGIDO PBA, DN= 100 MM	M	6	12,65	15,28	91,66



Prefeitura Municipal de Santo Antônio de Posse

Praça Chafia Chaib Baracat, nº 351, Vila Esperança – Tel. (19) 3896-9000
email: licitacao@pmsaposse.sp.gov.br
Santo Antônio de Posse – SP



5.1.27	SINAPI	97143	ASSENTAMENTO DE TUBO DE FERRO FUNDIDO PARA REDE DE ÁGUA, DN 150 MM, JUNTA ELÁSTICA, INSTALADO EM LOCAL COM NÍVEL ALTO DE INTERFERÊNCIAS (NÃO INCLUI FORNECIMENTO).	M	12	11,37	13,73	164,76
ITEM	FONTE	CÓDIGO	DESCRIÇÃO	UNID	QUANT	CUSTO UNITÁRIO	UNITÁRIO COM BDI (R\$)	VALOR TOTAL COM
						(R\$)		BDI (R\$)



Prefeitura Municipal de Santo Antônio de Posse

Praça Chafia Chaib Baracat, nº 351, Vila Esperança – Tel. (19) 3896-9000

email: licitacao@pmsaposse.sp.gov.br

Santo Antônio de Posse – SP



5.1.28	SINAPI	90082	ESCAVAÇÃO MECANIZADA DE VALA COM PROF. ATÉ 1,5 M (MÉDIA ENTRE MONTANTE E JUSANTE/UMA COMPOSIÇÃO POR TRECHO), COM ESCAVADEIRA HIDRÁULICA (0,8 M ³ /111 HP), LARG. DE 1,5 M A, 2,5 M, EM SOLO DE 1ª CATEGORIA, EM LOCAIS COM ALTO NÍVEL DE INTERFERÊNCIA. AF_01/2015.	M3	15	8,8	10,63	159,40
5.1.29	SINAPI	94102	LASTRO DE VALA COM PREPARO DE FUNDO, LARGURA MENOR QUE 1,5 M, COM CAMADA DE AREIA, LANÇAMENTO MANUAL, EM LOCAL COM NÍVEL BAIXO DE INTERFERÊNCIA. AF_06/2016	M3	2,14	178,5	215,56	461,29
5.1.30	SINAPI	93368	REATERRO MECANIZADO DE VALA COM ESCAVADEIRA HIDRÁULICA (CAPACIDADE DA CAÇAMBA: 0,8 M ³ / POTÊNCIA: 111 HP), LARGURA ATÉ 1,5 M, PROFUNDIDADE DE 1,5 A 3,0 M, COM SOLO (SEM SUBSTITUIÇÃO) DE 1ª CATEGORIA EM LOCAIS COM BAIXO NÍVEL DE INTERFERÊNCIA. AF_04/2016.	M3	12,29	12,83	15,53	190,86



Prefeitura Municipal de Santo Antônio de Posse

Praça Chafia Chaib Baracat, nº 351, Vila Esperança – Tel. (19) 3896-9000

email: licitacao@pmsaposse.sp.gov.br

Santo Antônio de Posse – SP



5.1.31	SINAPI	83724	ASSENTAMENTO DE PECAS, CONEXOES, APARELHOS E ACESSORIOS DE FERRO FUNDIDO DUCTIL, JUNTA ELASTICA, MECANICA OU FLANGEADA, COM DIAMETROS DE 50 A 300 MM.	KG	494,05	2,07	2,50	1.234,99
--------	--------	-------	---	----	--------	------	------	----------

O valor total registrado deste Contrato é de R\$ 270.479,99 (duzentos e setenta, quatrocentos e setenta e nove reais, e noventa e nove centavos).

Vigência do presente contrato é de 12 meses, a iniciar em 14 de novembro de 2018, data da assinatura deste contrato, e encerrando-se em 14 de novembro de 2019.

Santo Antônio de Posse, 14 de novembro de 2018.

NORBERTO DE OLIVÉRIO JÚNIOR
Prefeito Municipal

PREFEITURA MUNICIPAL SANTO ANTONIO DE POSSE/SP
EXTRATO DO CONTRATO

Nos termos do parágrafo único, do artigo 61, da Lei Federal nº 8.666, de 21 de junho de 1993, atualizada pela Lei Federal nº 8.883, de 08 de junho de 1994.
Edital: Pregão Presencial Nº 111/2018 Contratante: Prefeitura Municipal De Santo Antônio De Posse - Processo: 3676/2018 Objeto: Contratação De Empresa Para Recapeamento Asfáltico Na Avenida Da Saudade E Diversas Ruas - Contrato 64/2018. “Fornecedor”: **CONSTEL CONSTRUTORA E PAVIMENTAÇÃO EIRELI, inscrita no CNPJ sob nº 52.770.039/0001-91** os seguintes itens:

Item	Descrição	Qtd.	Valor Total
01	Contratação de empresa para recapeamento asfáltico na Avenida da Saudade e diversas ruas	01	R\$ 188.000,00

O valor total registrado deste Contrato é de R\$ 188.000,00 (cento e oitenta e oito mil reais). Vigência do presente Contrato é de 12 meses, iniciando-se em 22 de novembro de 2018, data da assinatura deste presente contrato, e encerrando-se em 22 de novembro de 2019.

Santo Antônio de Posse, 22 de novembro de 2018.

NORBERTO DE OLIVÉRIO JUNIOR
Prefeito Municipal.

PREFEITURA MUNICIPAL SANTO ANTONIO DE POSSE/SP
EXTRATO DO CONTRATO

Nos termos do parágrafo único, do artigo 61, da Lei Federal nº 8.666, de 21 de junho de 1993, atualizada pela Lei Federal nº 8.883, de 08 de junho de 1994.
Edital: Pregão Presencial Nº 112/2018 Contratante: Prefeitura Municipal De Santo Antônio De Posse - Processo: 3677/2018 Objeto: contratação de empresa para pavimentação asfáltica na Rua Fares Barakat - Contrato 65/2018. “Fornecedor”: **CONSTEL CONSTRUTORA E PAVIMENTAÇÃO EIRELI, inscrita no CNPJ sob nº 52.770.039/0001-91** os seguintes itens:

Item	Descrição	Qtd.	Valor Total
01	Contratação de empresa para pavimentação asfáltica na Rua Fares Barakat	01	R\$ 184.000,00

O valor total registrado deste Contrato é de R\$ 184.000,00 (cento e oitenta e quatro mil reais). Vigência do presente Contrato é de 12 meses, iniciando-se em 22 de novembro de 2018, data da assinatura deste presente contrato, e encerrando-se em 22 de novembro de 2019.

Santo Antônio de Posse, 22 de novembro de 2018.

NORBERTO DE OLIVÉRIO JUNIOR
Prefeito Municipal.

Contratos



Prefeitura Municipal de Santo Antônio de Posse

Praça Chafia Chaib Baracat, nº 351, Vila Esperança – Tel. (19) 3896-9000

email: licitacao@pmsaposse.sp.gov.br

Santo Antônio de Posse – SP



TERMO DE COLABORAÇÃO Nº 01/2018 TERMO DE COLABORAÇÃO CELEBRADO ENTRE A PREFEITURA MUNICIPAL DE SANTO ANTONIO DE POSSE E ASSOCIAÇÃO AÇÃO MÚTUA DE AMOR E RESTAURAÇÃO – AMAR.

A PREFEITURA MUNICIPAL DE SANTO ANTONIO DE POSSE, com sede a Pça. Chafia Chaib Baracat, 351 Vila Esperança, neste ato representado pelo Prefeito Municipal, Senhor Norberto de Olivério Junior, portador da Cédula de Identidade RG n.º 6.089.258-4 e do CPF n.º 582.799.628/91, doravante designado simplesmente MUNICÍPIO, e ASSOCIAÇÃO AÇÃO MÚTUA DE AMOR E RESTAURAÇÃO – AMAR, entidade de assistência social sem fins lucrativos, inscrita no CNPJ/MF sob n.º 07.837.979/0001-04 e devidamente inscrita no Conselho Municipal de Assistência Social, neste ato representado por seu Presidente, Sra. Dilma Aparecida Piassa Mendes, portador da Cédula de Identidade 15.925.722 e do CPF n.º 153.874.668-99, doravante designada ENTIDADE, celebram o presente Termo de Colaboração, que se regerá pela Lei Federal n.º 13.019, de 31 de julho de 2.014, com as alterações introduzidas pela Lei Federal n.º 13.204, de 14 de dezembro de 2015, e Lei Municipal Decreto nº 3220/2017, mediante as cláusulas e condições a seguir estabelecidas, transferidos pelo GOVERNO MUNICIPAL através da Diretoria de Desenvolvimento Social e Cidadania, em conformidade com o Plano de Trabalho.

CLÁUSULA PRIMEIRA – DO OBJETO

- I. Serão executadas pela OSC, durante toda a vigência da parceria as ações previstas no Plano de Trabalho analisado e aprovado no Edital de Chamamento nº 01/2018, vinculando-se integralmente aos termos do mesmo e sendo parte integrante e indissociável do presente Termo de Colaboração.
- II. Constitui objeto deste convênio o desenvolvimento pelos partícipes, a parceria para a execução de serviço de proteção social especial de alta complexidade, para acolhimento de crianças e adolescentes, sob medida protetiva e em situação de risco pessoal e social, cujas famílias ou responsáveis estejam impossibilitados temporariamente de exercer sua função protetiva, até o retorno à família de origem, ou na impossibilidade, o encaminhamento para adoção.

CLÁUSULA SEGUNDA – DAS OBRIGAÇÕES DO MUNICÍPIO

- I. transferir os recursos financeiros consignados na Cláusula Quarta do presente Termo de Colaboração, mediante repasses, sendo que não caberá ao Município qualquer responsabilidade por despesa excedente aos recursos a serem transferidos.

**Prefeitura Municipal de Santo Antônio de Posse**

Praça Chafia Chaib Baracat, nº 351, Vila Esperança – Tel. (19) 3896-9000

email: licitacao@pmsaposse.sp.gov.br

Santo Antônio de Posse – SP



- II. II- dar conhecimento à ENTIDADE das normas programáticas e administrativas dos Programas Assistenciais objeto do Plano de Trabalho, celebrado entre o MUNICÍPIO e o Governo Federal, por intermédio do Ministério do Desenvolvimento Social.
- III. III - apoiar tecnicamente a ENTIDADE na execução das atividades objeto deste Termo de Colaboração.
- IV. IV- promover o treinamento dos recursos humanos necessários à execução do objeto conveniado sempre que necessário;
- V. V- supervisionar, acompanhar e avaliar, qualitativa e quantitativamente, os serviços prestados pela ENTIDADE em decorrência deste Termo de Colaboração, inclusive com a realização de visitas in loco e eventualmente procedimentos fiscalizatórios, emitindo parecer técnico de monitoramento e avaliação das ações do objeto do presente Termo de Colaboração;
- VI. VI- examinar e aprovar as prestações de contas dos recursos financeiros repassados à ENTIDADE;
- VII. VII – emitir parecer técnico conclusivo de análise de prestação de contas final, levando em consideração o conteúdo do relatório técnico de monitoramento e avaliação de que trata o art. 59 da Lei Federal 13.019/2014 e a cláusula antecedente;
- VIII. VIII - assinalar prazo para que a ENTIDADE adote as providências necessárias para o exato cumprimento das obrigações decorrentes deste Termo de Colaboração, sempre que verificada alguma irregularidade, sem prejuízo da retenção das parcelas dos recursos financeiros, até o saneamento das impropriedades ocorrentes;
- IX. IX - comunicar ao Conselho Municipal de Assistência Social as irregularidades verificadas e não sanadas pela ENTIDADE quanto à qualidade dos serviços prestados e quanto à aplicação dos recursos financeiros transferidos, para os fins previstos no art. 36 da LOAS;

CLÁUSULA TERCEIRA- DAS OBRIGAÇÕES DA ENTIDADE

- I- executar as ações em estrita consonância com a legislação pertinente, bem como com as diretrizes, objetivos e indicativos de estratégias metodológicos específicas para o serviço, nos termos do Edital de Chamamento Público nº 01/2018 e do Plano Trabalho devidamente aprovado pela comissão de seleção;
- II- zelar pela manutenção dos padrões de qualidade dos serviços prestados, de acordo com as diretrizes técnicas e operacionais definidas pelo MUNICÍPIO e aprovadas pelo Conselho Municipal de Assistência Social;
- III- proporcionar amplas e iguais condições de acesso à população abrangida pelos serviços assistenciais, sem discriminação de qualquer natureza.

**Prefeitura Municipal de Santo Antônio de Posse**

Praça Chafia Chaib Baracat, nº 351, Vila Esperança – Tel. (19) 3896-9000

email: licitacao@pmsaposse.sp.gov.br

Santo Antônio de Posse – SP



- IV- manter recursos humanos e materiais e equipamentos sociais adequados e compatíveis com o atendimento dos serviços assistenciais que se obriga a prestar, com vistas ao alcance dos objetivos deste Termo de Colaboração;
- V- aplicar integralmente os recursos financeiros repassados pelo MUNICÍPIO na prestação dos serviços objeto deste Termo de Colaboração, conforme estabelecido na Cláusula Primeira;
- VI- apresentar, semestralmente, ao MUNICÍPIO o relatório das atividades desenvolvidas e da aplicação dos recursos financeiros recebidos, bem como declaração quantitativa de atendimento mensal, assinada pelo representante da ENTIDADE;
- VII- prestar contas ao MUNICÍPIO, nos moldes das instruções específicas do Tribunal de Contas do Estado de São Paulo, até 31 de Janeiro do exercício subsequente, dos recursos repassados durante o exercício anterior, e, se for o caso, até 30 (trinta) dias do término da vigência deste instrumento, ou de suas eventuais prorrogações, sob pena de ficar impedida de receber quaisquer outros recursos financeiros por parte do MUNICÍPIO;
- VIII- manter a contabilidade, os procedimentos contábeis e os registros estatísticos, bem como a relação nominal dos atendidos, atualizados e em boa ordem, sempre à disposição dos agentes públicos responsáveis pelo controle interno e externo e do Conselho Municipal de Assistência Social, de forma a garantir o acesso às informações da correta aplicação e utilização dos recursos financeiros recebidos;
- IX- assegurar ao MUNICÍPIO e ao Conselho Municipal de Assistência Social as condições necessárias ao acompanhamento, supervisão, fiscalização e avaliação da execução e dos resultados dos serviços objeto deste Termo de Colaboração;
- X- autorizar a afixação, em suas dependências, em local de fácil visualização, as informações e orientações sobre os serviços prestados e da participação dos Governos Federal, Estadual e Municipal nos programas cujos recursos tenham origem nas disposições deste Termo de Colaboração.

CLÁUSULA QUARTA - DO VALOR

O valor total estimado do presente Termo de Colaboração é de R\$ 656.340,00 (Seiscentos e Cinquenta e Seis Mil, Trezentos e Quarenta Reais), em 12 parcelas de R\$ 54.695,00 (cinquenta e quatro mil, seiscentos e noventa e cinco reais) cuja despesa correrá à conta da Unidade Orçamentária 08 130 0330 2072 0000 CONCESSÃO DE SUBVENÇÃO À ASSOCIAÇÃO AÇÃO MÚTUA AMOR E RESTAURAÇÃO - AMAR – 3.3.50.43.00 – SUBVENÇÕES SOCIAIS.

**Prefeitura Municipal de Santo Antônio de Posse**

Praça Chafia Chaib Baracat, nº 351, Vila Esperança – Tel. (19) 3896-9000

email: licitacao@pmsaposse.sp.gov.br

Santo Antônio de Posse – SP

**CLÁUSULA QUINTA - DA LIBERAÇÃO DOS RECURSOS FINANCEIROS E SUA APLICAÇÃO**

- I. O MUNICÍPIO efetuará repasses de recursos financeiros à ENTIDADE, na conformidade com o cronograma de desembolso estabelecido no Plano de Trabalho, observado o art. 48 da Lei Federal n.º 13.019, de 31 de julho de 2014, com as alterações introduzidas pela Lei Federal n.º 13.204 de 14 de dezembro de 2015.
- II. Os recursos recebidos serão movimentados em instituição financeira oficial, com abertura de conta específica. Não havendo instituição financeira oficial na localidade da entidade conveniente, os recursos poderão ser movimentados em agência bancária local, observada a legislação pertinente.
- III. Os saldos do Termo de Colaboração, enquanto não utilizados, serão obrigatoriamente aplicados em cadernetas de poupança de instituição financeira oficial se a previsão de seu uso for igual ou superior a um mês, ou em fundo de aplicação financeira de curto prazo ou operação de mercado aberto lastreada em títulos da dívida pública, quando a utilização dos mesmos se verificar em prazos menores que um mês.
- IV. As receitas financeiras auferidas de aplicação serão obrigatoriamente computadas a crédito do Termo de Colaboração e aplicadas, exclusivamente, no objeto de sua finalidade, devendo constar de demonstrativo específico que integrará as respectivas prestações de contas.

CLÁUSULA SEXTA-DA VIGÊNCIA

O prazo de vigência deste Termo de Colaboração é de 12 (doze) meses, contados a partir da data de assinatura até 22 de outubro de 2019, podendo ser prorrogado a critério das partes, mediante termo aditivo.

CLÁUSULA SÉTIMA - DA PRESTAÇÃO DE CONTAS

A ENTIDADE prestará contas ao MUNICÍPIO, da seguinte forma:

- I. I - Prestação de contas parcial (ais), nos moldes das Instruções específicas do Controle Interno do Município e do Tribunal de Contas do Estado de São Paulo, em 30 (trinta) dias contados após o recebimento do repasse, mediante apresentação dos seguintes documentos:
 - a) Ofício de Encaminhamento da Prestação de Contas ao Senhor Prefeito Municipal;
 - b) Demonstrativo Mensal das Receitas e Despesas.
 - c) Extratos bancários da conta específica e de aplicação financeira, referente à movimentação dos recursos recebidos;

**Prefeitura Municipal de Santo Antônio de Posse**

Praça Chafia Chaib Baracat, nº 351, Vila Esperança – Tel. (19) 3896-9000
email: licitacao@pmsaposse.sp.gov.br
Santo Antônio de Posse – SP



- d) Notas fiscais de compras ou prestação de serviços, em nome da Entidade, devidamente atestadas pela pessoa competente, com identificação do número de Termo de Colaboração, observando a legislação vigente sobre os impostos devidos e sobre as informações que as notas fiscais devem conter;
 - e) Recibos, no caso de trabalhador avulso sem vínculo empregatício, com identificação do serviço prestado, contendo RG, CPF e INSS, em nome da entidade, com identificação do número do Termo de Colaboração observando a legislação vigente sobre os impostos que devem ser recolhidos de competência do empregado e do empregador;
 - f) Relatório das atividades desenvolvidas e da aplicação dos recursos financeiros recebidos, bem como de declaração quantitativa de atendimento nesse período, assinada pelo representante da ENTIDADE;
- II. II - Prestação de Contas Anual, nos moldes das instruções específicas do Tribunal de Contas do Estado de São Paulo, até 31 de janeiro do exercício subsequente, dos recursos repassados durante o exercício anterior, constituída dos seguintes elementos:
- a) Ofício de Encaminhamento da Prestação de Contas ao Senhor Prefeito Municipal;
 - b) Termo de Ciência e Notificação, conforme Anexo RP 12 das Instruções 002/2016 do TCESP;
 - c) Cadastro do Responsável, conforme Anexo RP 13 das Instruções 002/2016 do TCESP;
 - d) Demonstrativo Integral das Receitas e Despesas computadas por fontes de recurso e por categorias ou finalidades dos gastos, aplicadas no objeto do ato concessório, conforme modelo contido no Anexo RP 14 das Instruções 002/2016 do TCESP;
 - e) Relatório consolidado de dados quantitativos dos atendimentos mensais e de informações relacionadas a ações que demonstrem o atingimento das metas de qualidade definidas no Plano de Trabalho;
 - f) Relatório nominal dos beneficiados;
 - g) Cópia dos demonstrativos contábeis e financeiros da beneficiária, com indicação dos valores repassados pelo órgão concessor e a respectiva conciliação bancária, referente ao exercício em que o numerário foi recebido, de acordo com as Normas Brasileiras de Contabilidade aplicáveis ao Terceiro Setor.;
 - h) Certidão expedida pelo Conselho Regional de Contabilidade - CRC, comprovando a habilitação profissional do responsável pelas demonstrações contábeis;
 - i) Manifestação expressa do Conselho Fiscal ou órgão correspondente do beneficiário sobre a exatidão do montante comprovado, atestando que os

**Prefeitura Municipal de Santo Antônio de Posse**

Praça Chafia Chaib Baracat, nº 351, Vila Esperança – Tel. (19) 3896-9000
email: licitacao@pmsaposse.sp.gov.br
Santo Antônio de Posse – SP



recursos públicos foram movimentados em conta específica, aberta em instituição financeira oficial, indicada pelo órgão público concessor.

- j) Relatório de cumprimento do objeto;
- k) Cópia dos extratos da conta bancária específica, demonstrando o saldo zerado;
- l) Comprovante de recolhimento dos recursos não aplicados, quando houver, na conta bancária indicada pelo MUNICÍPIO.
- m) Declaração de Documentos à Disposição do TCE-SP, conforme Anexo LC 03 das Instruções 002/2016 do TCE-SP.

Parágrafo único: não se concederá novos repasses, nos casos em que:

- I. A Entidade que estiver em alcance, ou seja, que não tenha prestado contas da parcela recebida no prazo estipulado no inciso I desta cláusula;
- II. A Entidade que não tenha apresentado justificativa para os atos considerados irregulares apontados através de ofícios enviados pela Secretaria responsável dentro do prazo estipulado nos mesmos;

CLÁUSULA OITAVA - DO CONTROLE E DA FISCALIZAÇÃO DA EXECUÇÃO DO TERMO DE COLABORAÇÃO

O controle e a fiscalização da execução do presente ajuste ficarão sob encargo do órgão municipal responsável pela execução da Política de Assistência Social e do Conselho Municipal de Assistência Social.

CLÁUSULA NONA - DAS VEDAÇÕES

São vedadas as seguintes despesas com recursos do presente Termo de Colaboração:

- I. multas, juros ou correção monetária em virtude de atraso de pagamentos, ou por qualquer outro motivo;
- II. equipamentos e materiais permanentes; (salvo exceções, que deverão constar no plano de trabalho pactuado, durante a vigência do Termo de Colaboração, e que visem ações de melhorias no local específico onde será ofertado o serviço socioassistencial.
- III. etílicos ou quaisquer substâncias consideradas entorpecentes;
- IV. qualquer despesa que não se justifique em razão deste Termo de Colaboração;
- V. pagamento de anuidade de servidores em conselhos profissionais como OAB, CREA, CRC, entre outros;
- VI. pagamento de tarifas.

CLÁUSULA DECIMA - DA RESTITUIÇÃO

**Prefeitura Municipal de Santo Antônio de Posse**

Praça Chafia Chaib Baracat, nº 351, Vila Esperança – Tel. (19) 3896-9000

email: licitacao@pmsaposse.sp.gov.br

Santo Antônio de Posse – SP



A ENTIDADE compromete-se a restituir, no prazo de 30 (trinta) dias, os valores repassados pelo MUNICÍPIO, atualizados pelos índices de remuneração das cadernetas de poupança, a partir da data de seu recebimento, nas seguintes hipóteses:

- I. Inexecução do objeto deste Termo de Colaboração;
- II. Não apresentação do relatório de execução físico-financeira;
- III. Utilização dos recursos financeiros em finalidade diversa da estabelecida;
- IV. Não apresentação, no prazo exigido, da prestação de contas parcial ou final.

CLÁUSULA DÉCIMA PRIMEIRA - DA RESCISÃO E DA DENÚNCIA

Este Termo de Colaboração poderá, a qualquer tempo e por iniciativa de qualquer dos partícipes, serem denunciado mediante notificação prévia de 30 (trinta) dias, ressalvada a hipótese de rescisão por descumprimento de suas Cláusulas ou por infração legal. Em qualquer caso, responderá cada partícipe pelas obrigações assumidas, até a data do rompimento do acordo.

CLÁUSULA DÉCIMA SEGUNDA - DAS ALTERAÇÕES

Este Termo de Colaboração poderá ser aditado, por acordo entre os partícipes, nos casos de acréscimo ou redução do número de atendidos, bem como para prorrogação do prazo de vigência ou suplementação de seu valor.

CLÁUSULA DÉCIMA TERCEIRA - DA PUBLICAÇÃO

A eficácia deste Termo de Colaboração fica condicionada à publicação do respectivo extrato no jornal de circulação local, contendo os seguintes elementos:

- I. I - espécie, número do instrumento, nome e CNPJ/CPF dos partícipes e dos signatários;
- II. II - resumo do objeto;
- III. III - crédito pelo qual correrá a despesa e valor;
- IV. IV- prazo de vigência e data da assinatura.

CLÁUSULA DÉCIMA QUARTA - DA DIVULGAÇÃO

Toda divulgação que se fizer a respeito das atividades prevista neste instrumento, por qualquer meio de comunicação, citar-se-á, com igual destaque, a participação conjunta da PREFEITURA MUNICIPAL DE SANTO ANTONIO DE POSSE, através da Diretoria de Desenvolvimento Social e Cidadania, e da Entidade ASSOCIAÇÃO AÇÃO MÚTUA DE AMOR E RESTAURAÇÃO – AMAR.

CLÁUSULA DÉCIMA QUINTA - DO FORO

**Prefeitura Municipal de Santo Antônio de Posse**

Praça Chafia Chaib Baracat, nº 351, Vila Esperança – Tel. (19) 3896-9000

email: licitacao@pmsaposse.sp.gov.br

Santo Antônio de Posse – SP



Fica eleito o foro da Comarca de Jaguariúna para dirimir quaisquer questões resultantes da execução deste Termo de Colaboração. E por estarem de acordo com as Cláusulas e condições ajustadas, firmam o presente Termo de Colaboração em 3 (três) vias de igual teor, na presença das testemunhas abaixo assinadas.
Santo Antônio de Posse, 22 de Outubro de 2018.

NORBERTO DE OLIVERIO JUNIOR
Prefeito Municipal

DILMA AP. PIASSA MENDES
ASSOCIAÇÃO AÇÃO MÚTUA DE AMOR E RESTAURAÇÃO – AMAR
Presidente

Visto e aprovado pela Assessoria Jurídica

Testemunhas:

1. Pela Prefeitura

RG nº
CPF Nº

2. Pela Entidade

RG nº
CPF Nº

PODER LEGISLATIVO**Atos Legislativos****Atos de Mesa****Ato da Mesa nº 001/2018**

- Dispõe sobre regulamentação de pagamento antecipado de despesas, em final de exercício fiscal, e dá outras providências.

A Mesa da Câmara Municipal de Santo Antonio de Posse, Estado de São Paulo, usando das atribuições que lhe são conferidas por Lei, e

Considerando, que está ocorrendo final de exercício fiscal para atualização de toda escrita contábil da Câmara Municipal, incluindo o Tribunal de Contas do Estado;

Considerando, que o acúmulo de serviços na Secretaria, obriga a Mesa a tomar as providências cabíveis para o amplo cumprimento das Leis que regulamentam o processo contábil da Edilidade, incluindo devolução de duodécimos;

E considerando, o fracionamento do expediente Administrativo com as Festividades de Fim de Ano,

RESOLVE:

I - Autorizar o Setor Contábil Financeiro a efetuar antecipadamente, no mês de dezembro, o pagamento de diversas despesas em aberto no presente exercício, inclusive, folha de pagamento dos senhores vereadores, servidores, pensionistas e inativos até o dia 20/12/2018;

II – Eventuais descontos a serem efetuados na folha de pagamento dos servidores, pensionistas e inativos, serão efetuados na folha de pagamento de janeiro de 2019.

Afixe-se e cumpra-se.

Mesa da Câmara do Município de Santo Antonio de Posse, em 20 de novembro de 2018.

Vereador Hiroshi Onoda

-Presidente da Câmara-

Vereador Ednei Rodrigues Silva

-1º Secretário-

Vereadora Ana Cristina Brandão Ferreira

-2ª Secretária-

atribuições legais, e nos termos do Regimento Interno,

RESOLVE:

1. Designar os Servidores José Eduardo Alves Barbosa (Procurado Jurídico) e Elaine Cristina Pires Bueno (Técnico Legislativo), como responsáveis pelo Regime de Adiantamento, conforme Lei Complementar nº 005/2015, de 31 de março de 2015.

Cumpra-se.

Esta Portaria entra em vigor na data de 01/11/2018.

Santo Antônio de Posse, em 20 de novembro de 2018.

HIROSHI ONODA

Presidente da Câmara

GATO
NÃO COMBINA COM
ÁGUA

FURTO DE ÁGUA É CRIME!

PARA SE REGULARIZAR OU DENUNCIAR

☎ **19 3896.9017**
📞 **19 99743.5801**

DAE
DIRETORIA DE
ÁGUA E ESGOTO

Outros atos administrativos**PORTARIA Nº 14/2018**

"Dispõe sobre designação de Servidores."

O Vereador HIROSHI ONODA, Presidente da Câmara do Município de Santo Antônio de Posse, Estado de São Paulo, usando das