



DISTRIBUIÇÃO GRATUITA

Jornal Oficial Santo Antonio de Posse

Ano IV- Número 156 - 08 de fevereiro de 2013

Órgão Oficial do Município de Santo Antonio de Posse -SP

DENGUE NÃO FIQUE PARADO



- Encha de areia até a borda os pratinhos dos vasos de planta.



- Mantenha bem tampados tonéis e barris d'água.



- Lave semanalmente por dentro com escova e sabão os tanques utilizados para armazenar água.



- Mantenha a caixa d'água sempre fechada com tampa adequada.



- Não deixe a água da chuva acumulada sobre a laje.



- Se você não colocou areia e acumulou água no pratinho da planta, lave-o com escova, água e sabão. Faça isso uma vez por semana.



- Jogue no lixo todo objeto que possa acumular água, como embalagens usadas, potes, latas, copos, garrafas vazias etc.



- Remova folhas, galhos e tudo que possa impedir a água de correr pelas calhas.



SECRETARIA MUNICIPAL DE SAÚDE EM AÇÃO CONTRA A DENGUE EM SANTO ANTONIO DE POSSE

Expediente

Prefeitura Municipal de Santo Antônio de Posse
Praça Chaib Baracat, 351 Vila Esperança
CEP: 13.830 - 000 Tel: (19) 3896 9000
Email: comunicacao@pmsaposse.sp.gov.br
www.pmsaposse.sp.gov.br
Tiragem 1.000 exemplares
Impressão: Jornal A Tribuna de Amparo
Setor de Comunicação da Prefeitura Municipal

Jornalista Responsável
Rodrigo Ap. F. de Oliveira
(MTB 70.648/SP)

TELEFONES ÚTEIS			
Unidade	Telefone	Unidade	Telefone
Ambulatório	38969500	Licitação	38969032
CAPS	38962240	Meio Ambiente	38964122
Centro Reabilitação	38961026	Prefeitura	38969000
Comunicação	38969003	Promoção Social	38962556
Conselho Tutelar	38965083	Pronto Socorro	38969500
CRAS	38962884	Secretaria-Protocolo	38969031
CREAS	38962871	Serviços Públicos	38962274
Desenvolvimento	38969019	Velório	38964682
Educação	38963977	Vigilância Epidemiológica	38964273
Engenharia	38969044	IPREM	38964403
Esporte	38964762	SAAEP	38969007
Gabinete	38969002	INSS	38963963
Guarda Municipal	38961266	Junta Militar	38961059

PONTOS DE DISTRIBUIÇÃO

PSF - RESSACA
BAR DO GORDO - JARDIM PROGRESSO
PADARIA DO RUI - JARDIM PLANALTO
PADARIA CEDRO - CENTRO
SUPERMERCADO MAURÍCIO - VILA RICA
BIBLIOTECA - CENTRO
CÂMARA MUNICIPAL - CENTRO
PRONTO SOCORRO - CENTRO
SUPERMERCADO BONETTI - VILA ESPERANÇA
SUPERMERCADO BONETTI - PEDRA BRANCA
CAMPO VERDE AGROPECUÁRIA - CENTRO
SUPERMERCADO MAX - JARDIM MARIA HELENA
PADARIA - BELA VISTA
BAR DO BATATA - JARDIM MARIA HELENA
SUPERMERCADO BONETTI - PEDRA BRANCA
PSF - POPULAR
PSF - RINCÃO
AUTO POSTO HD - JARDIM MARIA HELENA
CRAS - VILA ESPERANÇA
PREFEITURA - VILA ESPERANÇA
AMBULATÓRIO - CENTRO
PROMOÇÃO SOCIAL - CENTRO
CENTRO MÚLTIPLO DO IDOSO - VILA RICA
PSF - VILA BIANCH
PSF - MONTE SANTO
FISIOTERAPIA - CENTRO
CAPS - JARDIM PROGRESSO

DISPONÍVEL TAMBÉM NO SITE:
www.pmsaposse.sp.gov.br

Horários do Circular Municipal

Saída da Garagem para o Vale Verde:

06:20hs 10:35 hs 17:20 hs

Saída do Vale Verde para Prefeitura:

06:30 hs 10:45 hs 17:30 hs

Saída da Prefeitura para Rincão:

06:45hs 11:00hs 17:45 hs

Horários aproximados saída do Rincão:

08:00hs 11:30hs 18:15hs

Horários aproximados chegada no Centro:

08:00hs 12:00hs 19:00hs

Itinerário

Saída Posto Shell - Posto Possense - Vale verde – Clube União Possense – Bela vista – Borracharia do Paulinho – Prefeitura - Borracharia do Luizão – Centro Comunitário – São Judas – Escola São Judas CIEF – Centro Ressaca – Trevo – Rincão – Retorno Rincão.



CÂMARA MUNICIPAL DE SANTO ANTONIO DE POSSE

Rua Santa Antonio, 400 - Centro - Fone: (19) 3898 1676 / 3898 3342 - Santo Antonio de Posse/SP
e-mail: secretaria@camarasaposse.sp.gov.br - site: www.camarasaposse.sp.gov.br

TERMO DE COMPROMISSO E POSSE

Ao 1º dia do mês de janeiro do ano dois mil e treze, às 10:00 horas, no Salão de Sessões "XVI de Agosto", onde se realizam as Sessões da Câmara Municipal de Santo Antonio de Posse, sob a Presidência do Vereador mais votado dentre os presentes, Senhor **PAULO JOSÉ RODRIGUES DE SOUZA**, eleito para o quadriênio 2013/2016, com o auxílio de um Secretário "ad-hoc", nomeado para esse fim, o Vereador eleito Sr. Dr. **JOSÉ FERNANDO SERRA**, realizou-se a Instalação da 15ª Legislatura do Legislativo, para proceder à tomada de Compromisso e Posse do Prefeito e Vice-Prefeito de Santo Antonio de Posse, eleitos para o período 2013/2016, senhores Dr. **MAURÍCIO DIMAS COMISSO** e **GILDO GARDINALLI**, respectivamente, sendo:

PREFEITO:

MAURÍCIO DIMAS COMISSO, brasileiro, casado, advogado, filho de José Maria Comisso e Maria José Alves da Silva Comisso, nascido em 20 de junho de 1966, em Santo Antonio de Posse, Estado de São Paulo, portador do RG. 17.294.469, CPF/MF nº 077.679.578-37, Título Eleitoral nº 318.439.801-16, residente à Rua Amaro Ortiz de Campos, nº 106 - Villa Esperança, eleito Prefeito Municipal nas eleições de 07 de Outubro de 2012, pelo PRB, para o quadriênio 2013/2016, regularmente diplomado pela Justiça Eleitoral da 333ª Zona Eleitoral da Comarca de Pedreira, conforme documentação apresentada à Presidência; e

VICE-PREFEITO:

GILDO GARDINALLI, brasileiro, casado, empresário, filho de Antonio Gardinalli e Albina Lolli Gardinalli, nascido em 28 de janeiro de 1953, em Santo Antonio de Posse, Estado de São Paulo, portador do RG. nº 6.004.166, CPF/MF nº 713.100.028-00, Título Eleitoral nº 318.313.901-75, residente à Rua Rosa Vendrame, nº 76 - Jardim Luciana, eleito Vice-Prefeito Municipal nas eleições de 07 de outubro de 2012, pelo PRTB, para o quadriênio 2013/2016, regularmente diplomado pela Justiça Eleitoral da 333ª Zona Eleitoral da Comarca de Pedreira, conforme documentação apresentada à Presidência.

Convidados ambos a prestarem o compromisso de bem servir ao Município, proferindo o seguinte juramento: **"PROMETO EXERCER COM DEDICAÇÃO E LEALDADE MEU MANDATO, RESPEITANDO A LEI E PROMOVENDO O BEM GERAL DO MUNICÍPIO"**.

Após o que, o Senhor Presidente dos Trabalhos declarou-os legalmente empossados para exercerem os mandatos, no período de 2013/2016.



Sangue é Vida.
Você pode salvar
 muitas delas.

Seja um
doador de
sangue



CÂMARA MUNICIPAL DE SANTO ANTONIO DE POSSE

Rua Santo Antonio, 400 - Centro - Fone (18) 3896 1676 / 3806 3342 - Santo Antonio de Posse/SP
e-mail: secretaria@camarasaposse.sp.gov.br - site: www.camarasaposse.sp.gov.br

.../... TERMO DE COMPROMISSO E POSSE

Do que para constar, lavrou-se o presente "Termo de Compromisso e Posse", que lido, vai assinado pelo Presidente dos trabalhos, pelos empossados e pelo Secretário "ad-hoc".

Saia das Sessões, em 1º de janeiro de 2013.

Presidente dos Trabalhos

-Paulo José Rodrigues de Souza-

Prefeito empossado

-Dr. Mauricio Dimas Comisso-

Vice-Prefeito empossado.....

-Gildo Gardinalli-

Secretário "ad hoc"

-José Fernando Serra-

Oficial de Registro Civil e Tabelião de Notas do
Município de Santo Antonio de Posse/SP
AUTENTICAÇÃO
Autenticado e presente copia reprografa conforme o original e sem alteração de texto.

São Ant. de Posse, 04 JAN 2013

LUIS ANTONIO MULLER - Oficial Delegado
Meyreli Cinthia Martins - Oficial Substituto
Bianca Elisete Damini - Secretária



TOSSE POR MAIS DE

CALENDÁRIO

3
semanas

PODE SER TUBERCULOSE

Tuberculose
diagnosticado
cedo tem
cura
procure o
posto de
saúde



CÂMARA MUNICIPAL DE SANTO ANTONIO DE POSSE

Rua Santo Antonio, 400 - Centro - Fone (19) 3898 1670 / 3898 3342 - Santo Antonio de Posse/SP
e-mail: secretaria@camarasaposse.sp.gov.br - site: www.camarasaposse.sp.gov.br

TERMO DE TRANSMISSÃO DE CARGO

Ao 1º dia do mês de janeiro do ano dois mil e treze, às 10:00 horas, no Edifício Atílio Berço, Salão de Sessões "XVI de Agosto", realizou-se a "Transmissão de Cargo", de Prefeito e Vice-Prefeito, com a presença do Senhor Dr. **MAURÍCIO DIMAS COMISSO**, Prefeito devidamente eleito nas eleições de 07 de outubro do ano de dois mil e doze, para o quadriênio 2013/2016 e legalmente empossado pela Câmara Municipal, na Sessão Solene, realizada neste mesmo dia, às 10:00 horas, perante o Presidente dos Trabalhos, Vereador **PAULO JOSÉ RODRIGUES DE SOUZA**, e para fins de direito procedeu-se a lavratura do presente Termo de Transmissão de Cargo que vai assinado pelo Prefeito empossado e pelas demais autoridades presentes ao Ato.

O presente Termo foi lavrado por mim, Vereador **PAULO JOSÉ RODRIGUES DE SOUZA**, que junto assino.

Gabinete do Prefeito, em 1º de janeiro de 2013.

Prefeito empossado

-Dr. Maurício Dimas Comisso-

Demais Autoridades:

-Gildo Gardinalli-

-Dr. Adalberto Berço Filho-

-Alfredo Aparecido de Souza-

-Carlos Roberto Ortiz de Campos Filho-

-César Danilo Sanches-

-Ednei Rodrigues da Silva-

-João Messias Mariano-

-José Fernando Serra-

-Nilson Jorge-

-Paulo José Rodrigues de Souza-

-Dr. Rafael Lanza Vasconcellos-

-Valdemir Lopes da Silva-

Oficial de Registro Civil e Terceiro de Posse no
Município de Santo Antonio de Posse/SP
AUTENTICAÇÃO
Assinada e presente dos signatários e autenticada por mim em

Santo Antonio de Posse, 01 JAN 2013

Luiz Antonio Atílio - Oficial Registrado
Hervani Carlos Martins - Oficial Substituto
M. A. Neri - Oficial Substituto

AUTENTICAÇÃO
0941AA228170



DEPARTAMENTO DE OBRAS

Antes de iniciar uma obra, seja ela de reforma ou construção, muros e calçadas é necessário entrar em contato com o Departamento de Obras e Engenharia da Prefeitura Municipal no sentido de receber orientações sobre o Código de Obras do Município. Evite transtornos com multas e interdições. Antes de construir ou reformar entre em contato pelo telefone 3896 9024



**COMPARATIVO DAS RECEITAS DE OPERAÇÕES DE CRÉDITO E
DESPESAS DE CAPITAL**

(Artigos 53, §1º, Inciso I, e 38, § 1º da LC. 101/00)
ADMINISTRAÇÃO DIRETA, INDIRETA E FUNCACIONAL

MUNICÍPIO DE SANTO ANTONIO DE POSSE

Período: 6º BIMESTRE DE 2012

PODER/ÓRGÃO/ENTIDADE	Operações de Créditos (exceto ARO)		Despesas de Capital Liquidadas (1)	Deduções das Despesas de Capital		Despesas de Capital Liquidadas (1) - [(2) + (3)]	Receitas de Operações de Crédito do Exercício (exceto ARO)
	Previsão Inicial	Previsão Atualizada		Inciso I, § 3º, artigo 32, LRF (2)	Inciso II, § 3º, artigo 32, LRF (3)		
ADMINISTRAÇÃO DIRETA	0,00	0,00	5.077.084,18	0,00	0,00	5.077.084,18	0,00
ADMINISTRAÇÃO INDIRETA/FUNDACIONAL	0,00	0,00	281.275,51	0,00	0,00	281.275,51	0,00
SAAEP - SERVIÇO AUTÔNOMO DE ÁGUA E ESGOTO	0,00	0,00	277.786,70	0,00	0,00	277.786,70	0,00
IPREM POSSE	0,00	0,00	3.488,81	0,00	0,00	3.488,81	0,00
TOTAIS:	0,00	0,00	5.358.359,69	0,00	0,00	5.358.359,69	0,00

Dr. Mauricio Dimas Comisso
Prefeito Municipal

Fabio Adriano de Lima
Contador - CRC - sp 266976/p-0

Vinicius Fiori Augusto
Assessor Executivo de Gabinete



Prefeitura Municipal de Santo Antonio de Posse

Secretaria Municipal de Saúde

Praça Chafiz Chaib Barakat, 351 – Vila Esperança – S.A. Posse – SP

Fone: (19) 3896-9048 / Fone/Fax: (19) 3896-9041

e-mail: saude@pmsaposse.sp.gov.br

Audiência Pública

Convite

A Secretaria Municipal de Saúde convida toda a população a participar da Audiência Pública de prestação de contas do 3º Quadrimestre de 2012, que realizar-se-á no Salão Nobre da Câmara Municipal de Santo Antônio de Posse, dia 15 de fevereiro de 2013, às 15 horas.

Contamos com a presença de todos.

Secretária Municipal de Saúde
Vânia Regina da Cruz Santos



DEMONSTRATIVO DAS RECEITAS E DESPESAS PREVIDENCIÁRIAS

(Artigos 53, Inciso II e 50, Inciso IV da L.C. 101/00)
ADMINISTRAÇÃO DIRETA, INDIRETA E FUNDACIONAL

MUNICIPIO DE SANTO ANTONIO DE POSSE

Período: 6º BIMESTRE DE 2012

Valores Expressos em R\$

I - RECEITAS PREVIDENCIÁRIAS	Previsão Anual		Receitas Realizadas		Saldo a Realizar
	Inicial	Atualizada	No Bimestre	Até o Bimestre	
Receitas Patrimoniais	240.000,00	240.000,00	54.945,51	466.532,63	-226.532,63
Outras	0,00	0,00	0,00	0,00	0,00
TOTAL (I):	240.000,00	240.000,00	54.945,51	466.532,63	-226.532,63

II - DESPESAS PREVIDENCIÁRIAS	Dotação Anual		Empenhadas		Despesas Liquidadas		Saldo a Empenhar
	Inicial	Atualizada	No Bimestre	Até o Bimestre	No Bimestre	Até o Bimestre	
Outras Despesas	1.837.493,88	1.252.493,88	263.803,25	1.219.895,19	263.803,25	1.219.895,19	32.598,69
TOTAL (II):	1.837.493,88	1.252.493,88	263.803,25	1.219.895,19	263.803,25	1.219.895,19	32.598,69
III - SUPERÁVIT/DÉFICIT (I - II):	-1.597.493,88	-1.012.493,88	-208.857,74	-753.362,56	-208.857,74	-753.362,56	—

IV - DISPONIBILIDADES FINANCEIRAS		R\$	
Receitas	56.927.942,62	Despesas	60.850.436,51
Orçamentárias	52.053.157,03	Orçamentárias Pagas	48.989.563,10
Extra-Orçamentárias	4.874.785,59	Extra-Orçamentárias	11.606.005,38
		Inscrição Restos a Pagar*	254.868,03
Saldo do Exercício Anterior	2.787.199,58		
Caixa	45.511,10	Saldo Atual	583.773,39
Bancos Conta Movimento	2.741.688,48	Caixa	24.554,80
Aplicações Financeiras	0,00	Bancos Conta Movimento	559.218,59
Vinculado em Conta Corrente Bancária	0,00	Aplicações Financeiras	0,00
		Vinculado em Conta Corrente Bancária	0,00
Total Geral:	59.715.142,20	Total Geral:	61.434.209,90

*Relativo ao último período

Dr. Mauricio Dimas Comisso
Prefeito Municipal

Fabio Adriano de Lima
Contador CRC- 1 sp 266976/p-0

Vinicius Fiori Augusto
Assessor Executivo de Gabinete

PORTARIAS

Portaria nº 6442 de 01/02/2013

Dispõe sobre alterações de membros do Conselho Municipal de Saúde – CMS de Santo Antonio de Posse, para o biênio 01/01/2013 á 31/12/2014, e dá outras providencias.

Portaria nº 6411 de 29 de janeiro de 2013

Dispõe sobre a exoneração do servidor Jose Carlos Lolli Junior e dá outras providencias.



Prefeitura Municipal
Santo Antonio de Posse

PROJOVEM
CONHECIMENTO E OPORTUNIDADE PARA TODOS
ADOLESCENTE
(19) 3896 2884 POSSE

DEMONSTRATIVO DOS RESTOS A PAGAR
(Artigos 53, Inciso V, da LC. 101/00)
ADMINISTRAÇÃO DIRETA, INDIRETA E FUNDACIONAL

MUNICIPIO DE SANTO ANTONIO DE POSSE
Período:6º BIMESTRE DE 2012

PODER/ÓRGÃO	Saldos de Exercícios Anteriores	Inscrições		Baixas				Montante a Pagar	Disponibilidades Financeiras
		Processados	Não Processados	Cancelamentos		Pagamentos			
				No Bimestre	Até o Bimestre	No Bimestre	Até o Bimestre		
Poder Legislativo	0,00	0,00	0,00	0,00	0,00	0,00	0,00	0,00	-1.703.217,37
LEGISLATIVO	0,00	0,00	0,00	0,00	0,00	0,00	0,00	0,00	0,00
Poder Executivo	4.787.699,66	136.533,89	172.777,80	811.701,84	2.283.722,75	161.223,03	2.365.524,68	447.763,92	18.648.626,58
ADMINISTRAÇÃO DIRETA	4.701.386,81	77.578,51	172.777,80	811.701,84	2.283.722,75	161.223,03	2.283.541,52	384.478,85	18.648.626,58
PREFEITURA MUNICIPAL DE SANTO ANTONIO DE POSSE	4.701.386,81	77.578,51	172.777,80	811.701,84	2.283.722,75	161.223,03	2.283.541,52	384.478,85	0,00
ADMINISTRAÇÃO INDIRETA	86.312,85	58.955,38	0,00	0,00	0,00	0,00	81.983,16	63.285,07	0,00
IPREM POSSE	4.329,69	0,00	0,00	0,00	0,00	0,00	0,00	4.329,69	0,00
SAAEP - SERVICO AUTONOMO DE AGUA	81.983,16	58.955,38	0,00	0,00	0,00	0,00	81.983,16	58.955,38	0,00
TOTAL:	4.787.699,66	136.533,89	172.777,80	811.701,84	2.283.722,75	161.223,03	2.365.524,68	447.763,92	16.945.409,21

Dr. Mauricio Dimas Comisso
Prefeito Municipal

Fabio Adriano de Lima
Contador - CRC - sp 266976/p-0

Vinicius Fiori Augusto
Assessor Executivo de Gabinete



Dia 09 de
fevereiro
dia do
Zelador



DEMONSTRATIVO DA VARIAÇÃO PATRIMONIAL E APLICAÇÃO DE RECURSOS
DECORRENTES DA ALIENAÇÃO DE ATIVOS
(Artigos 53, §1º, Inciso III, da LC 101/00)
ADMINISTRAÇÃO DIRETA, INDIRETA E FUNDACIONAL

MUNICÍPIO DE SANTO ANTONIO DE POSSE
ANO DE 2012

I - VARIAÇÃO PATRIMONIAL

Especificação	ACRÉSCIMOS	REDUÇÕES
1. Resultado da Execução do Orçamento	6.568.590,88	
Superávit	6.568.590,88	
2. Ativo Permanente	0,00	0,00
Outros Créditos	0,00	0,00
4. TOTAIS	6.568.590,88	0,00
5. RESULTADO PATRIMONIAL	VARIAÇÃO POSITIVA =	6.568.590,88

II - APLICAÇÃO DE RECURSOS DA ALIENAÇÃO DE ATIVOS

PODERES/ÓRGÃOS	Saldo do Exercício Anterior (1)	Receita Realizada (2)	Aplicação dos Recursos			Saldo a aplicar (1) + (2) - (3)	Saldo C/C vinculada à aplicação
			Despesa Empenhada	Despesa Liquidada	Despesa Paga (3)		
ADMINISTRAÇÃO DIRETA	0,00	0,00	0,00	0,00	0,00	0,00	0,00
PREFEITURA MUNICIPAL DE SANTO ANTONIO DE POSSE	0,00	0,00	0,00	0,00	0,00	0,00	0,00
CAMARA MUN. SANTO ANTONIO DE POSSE - CONSOLIDADA	0,00	0,00	0,00	0,00	0,00	0,00	0,00
Camara Municipal	0,00	0,00	0,00	0,00	0,00	0,00	0,00
ADMINISTRAÇÃO INDIRETA/FUNDACIONAL	0,00	0,00	0,00	0,00	0,00	0,00	0,00
SAAEP - SERVICO AUTONOMO DE AGUA E ESGOTO POSSE	0,00	0,00	0,00	0,00	0,00	0,00	0,00
IPREM POSSE	0,00	0,00	0,00	0,00	0,00	0,00	0,00
Total:	0,00	0,00	0,00	0,00	0,00	0,00	0,00

Observação
PMSAPOSSE

Dr. Muricio Dimas Comisso
Prefeito Municipal

Fabio Adriano de Lima
Contador -CRC - sp 266976/p-0

Vinicius Fiori Augusto
Assessor Executivo de Gabinete

Santo Antonio de Posse

COMBATE A DENGUE

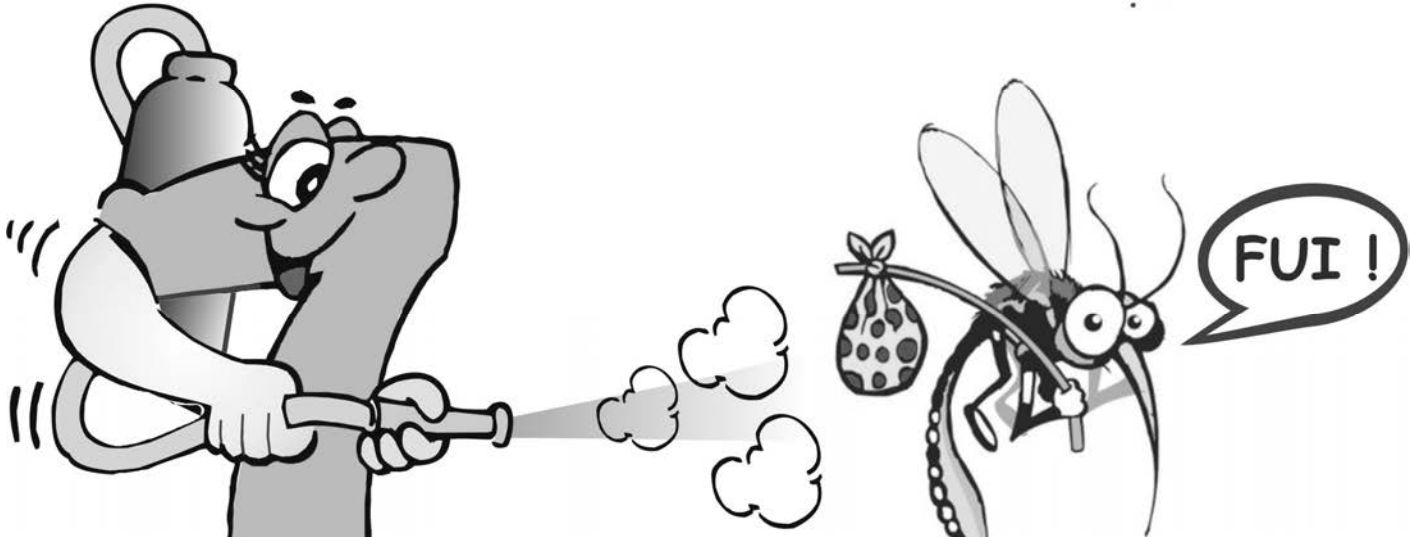



RECEITA CORRENTE LÍQUIDA
(Artigos 2º, Inciso IV e 53, Inciso I da LC. 101/00)
ADMINISTRAÇÃO DIRETA, INDIRETA E FUNCACIONAL

MUNICÍPIO DE SANTO ANTONIO DE POSSE
Período: 6º Bimestre de 2012

RECEITAS CORRENTES	01/2012	02/2012	03/2012	04/2012	05/2012	06/2012	07/2012	08/2012	09/2012	10/2012	11/2012	12/2012	TOTAL	Apuração Bimestre Anterior	Previsão Atualizada Execução
EXECUTIVO	6.066.150,75	5.038.922,24	5.804.975,60	5.063.883,69	5.729.797,98	4.823.202,95	5.166.893,05	4.556.948,75	5.063.848,93	5.208.057,61	5.271.234,76	6.660.658,11	64.454.574,42	52.522.681,55	0,00
ADMINISTRAÇÃO DIRETA	5.284.256,02	4.222.116,52	4.910.745,49	4.163.518,66	4.724.513,51	4.058.954,87	4.341.507,69	3.761.222,61	4.093.585,00	4.411.249,72	4.147.521,59	5.293.911,28	53.413.102,96	43.971.670,09	0,00
CAMARA MUN. SANTO ANTONIO DE POSSE - CONS(0,00	0,00	0,00	0,00	0,00	0,00	0,00	0,00	0,00	0,00	0,00	0,00	0,00	0,00	0,00
PREFEITURA MUNICIPAL DE SANTO ANTONIO DE PI	5.284.256,02	4.222.116,52	4.910.745,49	4.163.518,66	4.724.513,51	4.058.954,87	4.341.507,69	3.761.222,61	4.093.585,00	4.411.249,72	4.147.521,59	5.293.911,28	53.413.102,96	43.971.670,09	0,00
ADMINISTRAÇÃO INDIRETA	781.894,73	816.805,72	894.230,11	900.365,03	1.005.284,47	764.248,08	825.385,36	795.726,14	970.263,93	796.807,89	1.123.713,17	1.366.746,83	11.041.471,46	8.551.011,46	0,00
IPREM POSSE	565.809,62	635.837,02	694.794,14	702.728,85	709.878,01	562.229,25	594.876,02	605.303,55	762.019,43	589.577,00	895.806,86	1.047.158,06	8.366.017,81	6.423.052,89	0,00
SAAEP - SERVICO AUTONOMO DE AGUA E ESGOTO	216.085,11	180.968,70	199.435,97	197.636,18	295.406,46	202.018,83	230.509,34	190.422,59	208.244,50	207.230,89	227.906,31	319.588,77	2.675.453,65	2.127.958,57	0,00
Subtotal:	6.066.150,75	5.038.922,24	5.804.975,60	5.063.883,69	5.729.797,98	4.823.202,95	5.166.893,05	4.556.948,75	5.063.848,93	5.208.057,61	5.271.234,76	6.660.658,11	64.454.574,42	52.522.681,55	0,00
(-) DEDUÇÕES															
Contr. dos Servidores à Regime de Previdência	96.761,80	101.283,55	112.997,77	113.952,10	115.805,46	116.490,33	120.137,19	120.075,88	117.661,82	116.490,41	231.517,46	234.711,43	1.597.885,20	1.131.656,31	0,00
FUNDEF	524.502,79	424.638,17	391.571,18	367.982,41	421.930,76	372.867,35	346.688,41	324.989,87	336.059,23	385.792,68	360.600,84	432.523,08	4.690.146,77	3.897.022,85	0,00
Subtotal:	621.264,59	525.921,72	504.568,95	481.934,51	537.736,22	489.357,68	466.825,60	445.065,75	453.721,05	502.283,09	592.118,30	667.234,51	6.288.031,97	5.028.679,16	0,00
RECEITA CORRENTE LÍQUIDA:	5.443.913,78	4.512.028,14	5.299.434,27	4.580.976,80	5.191.069,38	4.332.872,89	4.699.095,07	4.110.910,62	4.610.127,88	4.703.829,76	4.678.144,08	5.992.451,22	58.154.873,89	47.484.278,59	

Dr. Mauricio Dimas Comisso
Prefeito Municipal

Fabio Adriano de Lima
Contador - CRC - sp 266976/p-0

Vinicius Fiori Augusto
Assessor Executivo de Gabinete

Decreto nº 2.877 , 04 de fevereiro de 2013

Dispõe sobre “Ponto Facultativo” nas Repartições Públicas Municipais e dá outras providências.

Dr. Maurício Dimas Comisso, Prefeito do Município de Santo Antonio de Posse, Estado de São Paulo, no uso de suas atribuições legais,

Considerando o Feriado Nacional do Carnaval;

DECRETA:

ARTIGO 1º - Suspender o Expediente nas Repartições Públicas Municipais, no dia 11 e 12 de fevereiro de 2013.

ARTIGO 2º - No dia 13 de fevereiro de 2013, “Quarta-feira de Cinzas”, o expediente será a partir das 12 horas.

ARTIGO 3º - Manter o plantão dos serviços essenciais, ficando as respectivas escalas, sob a responsabilidade dos Diretores de cada Departamento.

ARTIGO 4º - Este Decreto entra em vigor na data de sua publicação e revoga as disposições em contrário.

Prefeitura Municipal de Santo Antonio de Posse, em 04 de fevereiro de 2013.

Dr. Mauricio Dimas Comisso

Prefeito Municipal

Raquel Gonçalves da Silva
Chefe de Gabinete

Sonia Maria Ardemani
Diretor Administrativo

Registre-se no Setor de Expediente e Registro de Gabinete do Prefeito, e afixe-se na mesma data na Portaria da Prefeitura Municipal.



RELATÓRIO DE GESTÃO FISCAL
(Artigos 54 e 55 da LC 101/00)

Período: 3º Quadrimestre DE 2012													Valores expressos em R\$
Poder Executivo - Valores Liquidados													
Despesas Com Pessoal	Janeiro 2012	Fevereiro 2012	Março 2012	Abril 2012	Maió 2012	Junho 2012	Julho 2012	Agosto 2012	Setembro 2012	Outubro 2012	Novembro 2012	Dezembro 2012	TOTAL
Despesas com Pessoal Ativo	1.399.275,50	1.914.500,58	1.780.870,05	1.588.745,36	1.641.273,95	1.741.193,41	1.628.848,43	1.700.385,35	1.644.679,67	1.668.107,06	2.647.899,43	2.162.640,99	21.518.419,78
Encargos Sociais	250.885,22	521.794,96	171.395,37	372.322,11	578.495,13	381.258,97	393.110,43	560.256,41	379.888,87	385.407,37	739.082,24	430.009,84	5.163.906,92
Salário Família	5.627,42	6.292,30	6.441,82	6.902,84	6.367,02	6.603,80	6.504,12	6.504,12	6.441,82	6.429,36	6.142,78	5.968,34	76.225,74
Outras despesas com pessoal (PASEP etc)	152.736,56	152.459,99	153.817,23	158.929,17	161.563,15	232.733,02	157.904,39	169.345,48	168.465,03	163.481,26	209.752,05	246.104,18	2.127.291,51
Subtotal:	1.808.524,70	2.595.047,83	2.112.524,47	2.126.899,48	2.387.699,25	2.361.789,20	2.186.367,37	2.436.491,36	2.199.475,39	2.223.425,05	3.602.876,50	2.844.723,35	28.885.843,95
TOTAL:	1.808.524,70	2.595.047,83	2.112.524,47	2.126.899,48	2.387.699,25	2.361.789,20	2.186.367,37	2.436.491,36	2.199.475,39	2.223.425,05	3.602.876,50	2.844.723,35	28.885.843,95
DESPESAS COM PESSOAL INATIVO E PENSIONISTA	Janeiro 2012	Fevereiro 2012	Março 2012	Abril 2012	Maió 2012	Junho 2012	Julho 2012	Agosto 2012	Setembro 2012	Outubro 2012	Novembro 2012	Dezembro 2012	TOTAL
Outros benefícios e Desp. com Inativos	0,00	0,00	0,00	0,00	0,00	0,00	0,00	0,00	0,00	0,00	0,00	0,00	0,00
Subtotal:	0,00	0,00	0,00	0,00	0,00	0,00	0,00	0,00	0,00	0,00	0,00	0,00	0,00
Total das Despesas Liquidadas:	0,00	0,00	0,00	0,00	0,00	0,00	0,00	0,00	0,00	0,00	0,00	0,00	0,00

Dr. Mauricio Dimas Comisso
Prefeito Municipal

Fabio Adriano de Lima
Contador - CRC - sp 266976/p-0

Vinicius Fiori Augusto
Assessor Executivo de Gabinete

LIMPEZA DE TERRENOS



Caso o proprietário não realize a limpeza de seu terreno, ele será notificado. Após a notificação e diante da falta da limpeza, o trabalho será feito pela própria Prefeitura, sendo cobrada multa e taxa de serviço.

Esta taxa varia de acordo com o tamanho do terreno e com os equipamentos necessários para a realização do trabalho. Importante destacar que as inspeções são rotineiras e acontecem em terrenos de todos os bairros da cidade.

Neste mês de intensa ocorrência de chuvas, a Prefeitura do Município de Santo Antônio de Posse está aumentando a fiscalização de terrenos que se encontram com mato alto e entulhos. Tal determinação visa evitar a propagação de insetos e animais peçonhentos, além de impedir o desenvolvimento do mosquito Aedes aegypti, responsável pelo contágio da dengue.

Por isso, a Prefeitura solicita aos proprietários que mantenham seus terrenos limpos, sem mato alto, entulho e objetos que possam acumular água.





RELATÓRIO RESUMIDO DA EXECUÇÃO ORÇAMENTÁRIA
(Artigos 52, Inciso I e II, alíneas "a" e "b", da LC. 101/00)
RESULTADO DA EXECUÇÃO ORÇAMENTÁRIA PODERES/ÓRGÃOS

MUNICIPIO DE SANTO ANTONIO DE POSSE
Período: 6º BIMESTRE DE 2012

PODERES/ÓRGÃOS	RECEITAS		DESPESAS				RESULTADOS	
	Bimestre	Acumulada (1)	Empenhada		Liquidada		Acumulado (3) = (1-2)	% = (3) / Total (1)
			Bimestre	Acumulada (2)	Bimestre	Acumulada		
Administração Direta	9.255.981,98	52.053.157,03	7.415.748,97	51.020.762,92	10.125.145,81	50.774.559,53	1.032.394,11	1,64
CÂMARA MUNICIPAL SANTO ANTONIO DE P	0,00	0,00	330.493,83	1.776.331,79	307.038,85	1.707.417,92	-1.776.331,79	-2,82
CAMARA MUN. SANTO ANTONIO DE POSSE	0,00	0,00	0,00	0,00	0,00	0,00	0,00	0,00
PREFEITURA MUNICIPAL DE SANTO ANTONIO	9.255.981,98	52.053.157,03	7.085.255,14	49.244.431,13	9.818.106,96	49.067.141,61	2.808.725,90	4,45
Administração Indireta	2.490.460,00	11.041.471,46	1.051.699,60	5.505.274,69	1.105.468,00	5.505.274,69	5.536.196,77	8,77
IPREM POSSE	1.942.964,92	8.366.017,81	528.789,66	2.541.505,79	528.789,66	2.541.505,79	5.824.512,02	9,23
SAAEP - SERVICO AUTONOMO DE AGUA E	547.495,08	2.675.453,65	522.909,94	2.963.768,90	576.678,34	2.963.768,90	-288.315,25	-0,46
TOTAIS:	11.746.441,98	63.094.628,49	8.467.448,57	56.526.037,61	11.230.613,81	56.279.834,22	6.568.590,88	10,41

Dr. Mauricio Dimas Comisso
Prefeito Municipal

Fabio Adriano de Lima
Contador CRC -1 sp 266976/p-0

Vinicius Fiori Augusto
Assessor Executivo de Gabinete

PODE SER
DENGUE!

**FEBRE ACIMA DE 38°**

+

**DESÂNIMO**

+

**DOR DE CABEÇA**

+

**DOR NOS OLHOS**

+

**DOR NO CORPO**

-

**RESFRIADO**

=

PROCURE UM MÉDICO
OU POSTO DE SAÚDE

SE BEBER



NÃO DIRIJA

EncartAle

RELATÓRIO RESUMIDO DA EXECUÇÃO ORÇAMENTÁRIA
(Artigo 52, Incisos I e II, alíneas a e b, da LC. 101/00)
- ADMINISTRAÇÃO DIRETA / INDIRETA / FUNDACIONAL -

MUNICIPIO DE SANTO ANTONIO DE POSSE
Período: 6º Bimestre DE 2012

Receitas	Previsão anual	No 1º Bimestre	No 2º Bimestre	No 3º Bimestre	No 4º Bimestre	No 5º Bimestre	No 6º Bimestre	Acumulado	A Realizar
	Inicial	Previsto	Previsto	Previsto	Previsto	Previsto	Previsto	Previsto	
	Atualizada	Realizado	Realizado	Realizado	Realizado	Realizado	Realizado	Realizado	
Receitas Correntes (A)	56.335.475,88	9.389.245,58	9.389.245,58	9.389.245,58	9.389.245,58	9.389.245,58	9.389.247,98	56.335.475,88	-3.428.951,77
	56.335.475,88	10.155.932,03	10.109.305,70	9.758.202,82	9.052.163,52	9.550.054,63	11.138.768,95	59.764.427,65	
Tributárias	8.368.235,88	1.394.705,88	1.394.705,88	1.394.705,88	1.394.705,88	1.394.705,88	1.394.706,48	8.368.235,88	-795.473,31
	8.368.235,88	1.011.830,35	2.024.638,68	1.459.766,90	1.396.172,00	1.421.854,18	1.849.447,08	9.163.709,19	
Impostos	7.603.235,88	1.267.205,92	1.267.205,92	1.267.205,92	1.267.205,92	1.267.205,92	1.267.206,28	7.603.235,88	-582.445,60
	7.603.235,88	944.218,59	1.895.730,69	1.235.248,88	1.324.718,09	1.176.843,65	1.608.921,58	8.185.681,48	
IPTU	3.317.445,88	552.907,64	552.907,64	552.907,64	552.907,64	552.907,64	552.907,68	3.317.445,88	997.733,66
	3.317.445,88	197.843,18	894.640,96	379.008,99	373.908,76	362.062,75	112.247,58	2.319.712,22	
ISSQN	3.200.000,00	533.333,32	533.333,32	533.333,32	533.333,32	533.333,32	533.333,40	3.200.000,00	-679.508,48
	3.200.000,00	586.087,26	638.733,21	624.819,04	700.602,08	665.656,12	663.610,77	3.879.508,48	
ITBI	500.000,00	83.333,32	83.333,32	83.333,32	83.333,32	83.333,32	83.333,40	500.000,00	-583.616,52
	500.000,00	22.527,29	233.128,55	149.616,60	60.206,38	34.314,78	583.822,92	1.083.616,52	
IRRF	585.790,00	97.631,64	97.631,64	97.631,64	97.631,64	97.631,64	97.631,80	585.790,00	-317.054,26
	585.790,00	137.760,86	129.227,97	81.804,25	190.000,87	114.810,00	249.240,31	902.844,26	
Taxas	745.000,00	124.166,64	124.166,64	124.166,64	124.166,64	124.166,64	124.166,80	745.000,00	-233.027,71
	745.000,00	67.611,76	128.907,99	224.518,02	71.453,91	245.010,53	240.525,50	978.027,71	
Contribuição de Melhoria	20.000,00	3.333,32	3.333,32	3.333,32	3.333,32	3.333,32	3.333,40	20.000,00	20.000,00
	20.000,00	0,00	0,00	0,00	0,00	0,00	0,00	0,00	
Contribuições	3.924.210,00	654.034,98	654.034,98	654.034,98	654.034,98	654.034,98	654.035,10	3.924.210,00	-4.150.591,80
	3.924.210,00	1.067.037,48	1.196.439,14	1.231.182,99	1.272.501,27	1.260.848,67	2.046.792,25	8.074.801,80	
Patrimoniais	650.000,00	108.333,30	108.333,30	108.333,30	108.333,30	108.333,30	108.333,50	650.000,00	-587.843,21
	650.000,00	288.990,28	356.179,09	196.912,95	120.991,74	240.102,15	34.667,00	1.237.843,21	
Industriais	0,00	0,00	0,00	0,00	0,00	0,00	0,00	0,00	0,00
	0,00	0,00	0,00	0,00	0,00	0,00	0,00	0,00	

Nota: Este demonstrativo compõe o Balanço Orçamentário

Dr. Mauricio Dimas Comisso
Prefeito Municipal

Fabio Adriano de Lima
Contador CRC- 1 sp 266976/p-0

Texto

Vinicius Fiori Augusto
Assessor Executivo de Gabinete

Prefeitura Municipal de Santo Antonio de Posse

EDITAL DE CONVOCAÇÃO

O Departamento de Recursos Humanos da Prefeitura Municipal de Santo Antonio de Posse, Estado de São Paulo.

CONVOCA:

CAROLINE LUCON ROCHA

RAISSA HOSSRI FARIA COELHO

Aprovado e classificado no Concurso Publico n.º 003/2012 de Professor Titular de Educação Básica II (Geografia) a Comparecer naquele departamento no prazo de 03 (três) dias, a contar da data da publicação deste, para tratar de sua nomeação, levando para tanto Documento de Identidade (RG), CPF e comprovante de residência recente, bem como todos os documentos exigidos no Edital do Concurso.
O não comparecimento no prazo determinado caracterizará desistência, não gerando direito a uma nova convocação.

Santo Antonio de Posse, 04 de fevereiro de 2013.

Maria José Bulia
Diretora de Recursos Humanos



RELATÓRIO RESUMIDO DA EXECUÇÃO ORÇAMENTÁRIA

(Artigo 52, Incisos I e II, alíneas a e b, da LC. 101/00)

- ADMINISTRAÇÃO DIRETA / INDIRETA / FUNDACIONAL -

MUNICIPIO DE SANTO ANTONIO DE POSSE

Período: 6º Bimestre DE 2012

Receitas	Previsão anual	No 1º Bimestre	No 2º Bimestre	No 3º Bimestre	No 4º Bimestre	No 5º Bimestre	No 6º Bimestre	Acumulado	A Realizar
	Inicial	Previsto	Previsto	Previsto	Previsto	Previsto	Previsto	Previsto	
	Atualizada	Realizado	Realizado	Realizado	Realizado	Realizado	Realizado	Realizado	
Receitas de Capital (B)	100.000,00	16.666,64	16.666,64	16.666,64	16.666,64	16.666,64	16.666,80	100.000,00	-3.230.200,84
	100.000,00	312.215,60	433.648,66	675.064,86	1.178.793,95	122.804,74	607.673,03	3.330.200,84	
Transferências de Capital	0,00	0,00	0,00	0,00	0,00	0,00	0,00	0,00	-3.330.200,84
	0,00	312.215,60	433.648,66	675.064,86	1.178.793,95	122.804,74	607.673,03	3.330.200,84	
Outras Receitas de Capital	0,00	0,00	0,00	0,00	0,00	0,00	0,00	0,00	0,00
	0,00	0,00	0,00	0,00	0,00	0,00	0,00	0,00	
RECEITA TOTAL (A + B):	56.435.475,88	9.405.912,22	9.405.912,22	9.405.912,22	9.405.912,22	9.405.912,22	9.405.914,78	56.435.475,88	-6.659.152,61
	56.435.475,88	10.468.147,63	10.542.954,36	10.433.267,68	10.230.957,47	9.672.859,37	11.746.441,98	63.094.628,49	

Despesas	Dotação anual	No 1º Bimestre	No 2º Bimestre	No 3º Bimestre	No 4º Bimestre	No 5º Bimestre	No 6º Bimestre	Acumulado	A Empenhar
	Inicial	Empenhado	Empenhado	Empenhado	Empenhado	Empenhado	Empenhado	Empenhado	
	Autorizada	Liquidado	Liquidado	Liquidado	Liquidado	Liquidado	Liquidado	Liquidado	
Despesas Correntes (C)	45.246.055,88	9.375.213,98	7.852.519,52	8.629.658,95	7.823.912,08	7.859.381,95	9.526.905,56	51.067.592,04	4.980.690,20
	56.048.282,24	7.807.876,49	7.568.686,14	8.379.541,40	8.379.593,17	8.235.801,94	10.549.975,39	50.921.474,53	
Pessoal/Encargos Sociais	26.774.430,88	4.535.059,47	4.312.740,83	4.694.923,43	4.547.664,83	4.272.045,75	6.291.326,40	28.653.760,71	2.115.060,17
	30.768.820,88	4.509.714,82	4.236.698,52	4.615.825,63	4.683.241,13	4.287.436,10	6.204.398,98	28.537.315,18	
Outras Despesas Correntes	18.471.625,00	4.840.154,51	3.539.778,69	3.934.735,52	3.276.247,25	3.587.336,20	3.235.579,16	22.413.831,33	2.865.630,03
	25.279.461,36	3.298.161,67	3.331.987,62	3.763.715,77	3.696.352,04	3.948.365,84	4.345.576,41	22.384.159,35	
Despesas de Capital (D)	8.996.920,00	367.938,92	664.735,34	2.497.717,99	2.610.166,62	377.343,69	-1.059.456,99	5.458.445,57	4.687.035,97
	10.145.481,54	358.637,25	258.707,94	615.776,41	1.665.312,66	1.779.287,01	680.638,42	5.358.359,69	
Investimentos	7.496.920,00	187.871,91	483.137,96	2.300.012,08	2.411.173,18	172.907,29	-1.107.225,74	4.447.876,68	4.607.604,86
	9.055.481,54	178.570,24	77.110,56	418.070,50	1.466.319,22	1.574.850,61	632.869,67	4.347.790,80	
Amortizações da Dívida	1.500.000,00	180.067,01	181.597,38	197.705,91	198.993,44	204.436,40	47.768,75	1.010.568,89	79.431,11
	1.090.000,00	180.067,01	181.597,38	197.705,91	198.993,44	204.436,40	47.768,75	1.010.568,89	

Nota: Este demonstrativo compõe o Balanço Orçamentário

Dr. Mauricio Dimas Comisso
Prefeito Municipal

Fabio Adriano de Lima
Contador CRC- 1 sp 266976/p-0

Texto

Vinicius Fiori Augusto
Assessor Executivo de Gabinete

Prefeitura Municipal de Santo Antonio de Posse

EDITAL DE CONVOCAÇÃO

O Departamento de Recursos Humanos da Prefeitura Municipal de Santo Antonio de Posse, Estado de São Paulo.

CONVOCA:

ROSA MARIA COSTA OLIVEIRA ARAUJO

ODAIR ANTONIO QUITERIO

CLAUDINEI FRANK DA COSTA

Aprovados e classificados no Concurso Publico n.º 003/2012 de Professor Titular de Educação Básica II (Matemática) a Comparecer naquele departamento no prazo de 03 (três) dias, a contar da data da publicação deste, para tratar de sua nomeação, levando para tanto Documento de Identidade (RG), CPF e comprovante de residência recente, bem como todos os documentos exigidos no Edital do Concurso.

O não comparecimento no prazo determinado caracterizará desistência, não gerando direito a uma nova convocação.

Santo Antonio de Posse, 04 de fevereiro de 2013.

Maria José Bulia

Diretora de Recursos Humanos

RELATÓRIO RESUMIDO DA EXECUÇÃO ORÇAMENTÁRIA
(Artigo 52, Incisos I e II, alíneas a e b, da LC. 101/00)
- ADMINISTRAÇÃO DIRETA / INDIRETA / FUNDACIONAL -

MUNICIPIO DE SANTO ANTONIO DE POSSE
Período: 6º Bimestre DE 2012

Despesas	Dotação anual	No 1º Bimestre	No 2º Bimestre	No 3º Bimestre	No 4º Bimestre	No 5º Bimestre	No 6º Bimestre	Acumulado	A Empenhar
	Inicial	Empenhado	Empenhado	Empenhado	Empenhado	Empenhado	Empenhado	Empenhado	
	Autorizada	Liquidado	Liquidado	Liquidado	Liquidado	Liquidado	Liquidado	Liquidado	
Despesas de Capital (D)	8.996.920,00	367.938,92	664.735,34	2.497.717,99	2.610.166,62	377.343,69	-1.059.456,99	5.458.445,57	4.687.035,97
	10.145.481,54	358.637,25	258.707,94	615.776,41	1.665.312,66	1.779.287,01	680.638,42	5.358.359,69	
Outras Amortizações	1.500.000,00	180.067,01	181.597,38	197.705,91	198.993,44	204.436,40	47.768,75	1.010.568,89	79.431,11
	1.090.000,00	180.067,01	181.597,38	197.705,91	198.993,44	204.436,40	47.768,75	1.010.568,89	
Reserva de Contingência (E)	2.192.500,00								
	742.500,00								
DESPESA TOTAL (C + D):	54.242.975,88	9.743.152,90	8.517.254,86	11.127.376,94	10.434.078,70	8.236.725,64	8.467.448,57	56.526.037,61	9.667.726,17
	66.193.763,78	8.166.513,74	7.827.394,08	8.995.317,81	10.044.905,83	10.015.088,95	11.230.613,81	56.279.834,22	
SUPERAVIT/DEFICIT (A + B - C - D):	2.192.500,00	-337.240,68	888.657,36	-1.721.464,72	-1.028.166,48	1.169.186,58	938.466,21	-90.561,73	
	-9.758.287,90	2.301.633,89	2.715.560,28	1.437.949,87	186.051,64	-342.229,58	515.828,17	6.814.794,27	

Nota: Este demonstrativo compõe o Balanço Orçamentário

Dr. Mauricio Dimas Comisso
Prefeito Municipal

Fabio Adriano de Lima
Contador CRC- 1 sp 266976/p-0

Texto

Vinicius Fiori Augusto
Assessor Executivo de Gabinete

Prefeitura Municipal de Santo Antonio de Posse

EDITAL DE CONVOCAÇÃO

O Departamento de Recursos Humanos da Prefeitura Municipal de Santo Antonio de Posse, Estado de São Paulo.

CONVOCA:

EVERTON ROBERTO RODRIGUES

Aprovados e classificados no Concurso Publico n.º 003/2012 de Professor Titular de Educação Básica II (Português) a Comparecer naquele departamento no prazo de 03 (três) dias, a contar da data da publicação deste, para tratar de sua nomeação, levando para tanto Documento de Identidade (RG), CPF e comprovante de residência recente, bem como todos os documentos exigidos no Edital do Concurso.
O não comparecimento no prazo determinado caracterizará desistência, não gerando direito a uma nova convocação.

Santo Antonio de Posse, 04 de fevereiro de 2013.

Maria José Bulia

Diretora de Recursos Humanos



RELATÓRIO RESUMIDO DA EXECUÇÃO ORÇAMENTÁRIA
(Artigo 52, Incisos I e II, alíneas a e b, da LC. 101/00)
- ADMINISTRAÇÃO DIRETA / INDIRETA / FUNDACIONAL -

MUNICIPIO DE SANTO ANTONIO DE POSSE
Período: 6º Bimestre DE 2012

Despesas	Dotação anual	No 1º Bimestre	No 2º Bimestre	No 3º Bimestre	No 4º Bimestre	No 5º Bimestre	No 6º Bimestre	Acumulado	A Empenhar
	Inicial	Empenhado	Empenhado	Empenhado	Empenhado	Empenhado	Empenhado	Empenhado	
	Autorizada	Liquidado	Liquidado	Liquidado	Liquidado	Liquidado	Liquidado	Liquidado	
Despesas de Capital (D)	8.996.920,00	367.938,92	664.735,34	2.497.717,99	2.610.166,62	377.343,69	-1.059.456,99	5.458.445,57	4.687.035,97
	10.145.481,54	358.637,25	258.707,94	615.776,41	1.665.312,66	1.779.287,01	680.638,42	5.358.359,69	
Outras Amortizações	1.500.000,00	180.067,01	181.597,38	197.705,91	198.993,44	204.436,40	47.768,75	1.010.568,89	
	1.090.000,00	180.067,01	181.597,38	197.705,91	198.993,44	204.436,40	47.768,75	1.010.568,89	79.431,11
Reserva de Contingência (E)	2.192.500,00								
	742.500,00								
	54.242.975,88	9.743.152,90	8.517.254,86	11.127.376,94	10.434.078,70	8.236.725,64	8.467.448,57	56.526.037,61	9.667.726,17
DESPESA TOTAL (C + D):	66.193.763,78	8.166.513,74	7.827.394,08	8.995.317,81	10.044.905,83	10.015.088,95	11.230.613,81	56.279.834,22	
	2.192.500,00	-337.240,68	888.657,36	-1.721.464,72	-1.028.166,48	1.169.186,58	938.466,21	-90.561,73	
SUPERAVIT/DEFCIT (A + B - C - D):	-9.758.287,90	2.301.633,89	2.715.560,28	1.437.949,87	186.051,64	-342.229,58	515.828,17	6.814.794,27	

Nota: Este demonstrativo compõe o Balanço Orçamentário

Dr. Mauricio Dimas Comisso
Prefeito Municipal

Fabio Adriano de Lima
Contador CRC- 1 sp 266976/p-0

Vinicius Fiori Augusto
Assessor Executivo de Gabinete





RELATÓRIO RESUMIDO DA EXECUÇÃO ORÇAMENTÁRIA

(Artigo 52, Inciso II, alínea c da LC. 101/00)

ADMINISTRAÇÃO DIRETA / INDIRETA / FUNDACIONAL

MUNICIPIO DE SANTO ANTONIO DE POSSE
Período: 6º BIMESTRE DE2012

Função/Subfunção	Dotação		Bimestre		Acumulado		Saldo a Empenhar
	Inicial	Atualizada	Empenhada	Liquidado	Empenhada	Liquidado	
01 - Legislativa	2.120.000,00	2.120.000,00	330.493,83	307.038,85	1.776.331,79	1.707.417,92	343.668,21
031 - Ação Legislativa	2.120.000,00	2.120.000,00	330.493,83	307.038,85	1.776.331,79	1.707.417,92	343.668,21
04 - Administração	7.820.358,88	8.794.186,08	1.592.693,55	1.844.768,04	7.965.434,66	7.961.096,94	828.751,42
122 - Administração Geral	7.293.858,88	8.472.326,08	1.548.548,61	1.800.623,10	7.773.948,72	7.769.611,00	698.377,36
126 - Tecnologia da Informatização	410.500,00	223.860,00	29.103,15	29.103,15	112.882,21	112.882,21	110.977,79
243 - Assistência à Criança e ao Adolescente	116.000,00	98.000,00	15.041,79	15.041,79	78.603,73	78.603,73	19.396,27
06 - Segurança Pública	1.119.500,00	1.839.927,37	196.084,53	199.623,91	1.334.380,49	1.333.839,99	505.546,88
181 - Policiamento	1.119.500,00	1.839.927,37	196.084,53	199.623,91	1.334.380,49	1.333.839,99	505.546,88
08 - Assistência Social	1.796.600,00	2.557.581,40	548.781,26	651.278,67	2.258.745,65	2.257.471,79	298.835,75
241 - Assistência ao Idoso	60.300,00	70.300,00	2.961,38	7.101,66	27.149,74	27.149,74	43.150,26
243 - Assistência à Criança e ao Adolescente	25.000,00	219.553,00	118.379,30	122.082,30	169.025,50	169.025,50	50.527,50
244 - Assistência Comunitária	1.711.300,00	2.267.728,40	427.440,58	522.094,71	2.062.570,41	2.061.296,55	205.157,99
09 - Previdência Social	2.641.710,00	3.004.710,00	528.789,66	528.789,66	2.541.505,79	2.541.505,79	463.204,21
272 - Previdência do Regime Estatutário	2.641.710,00	3.004.710,00	528.789,66	528.789,66	2.541.505,79	2.541.505,79	463.204,21
10 - Saúde	8.530.750,00	13.596.842,50	1.850.841,10	2.418.105,09	12.470.821,98	12.363.534,88	1.126.020,52
126 - Tecnologia da Informatização	0,00	84.146,00	0,00	0,00	84.146,00	84.146,00	0,00
301 - Atenção Básica	8.153.550,00	12.431.196,50	1.918.367,46	2.292.425,60	11.628.515,92	11.524.035,42	802.680,58
302 - Assistência Hospitalar e Ambulatorial	0,00	648.000,00	-119.849,56	68.116,63	438.124,49	435.317,89	209.875,51
305 - Vigilância Epidemiológica	377.200,00	433.500,00	52.323,20	57.562,86	320.035,57	320.035,57	113.464,43
12 - Educação	23.201.057,00	22.654.857,36	3.505.194,18	3.671.766,77	19.295.968,86	19.289.312,11	3.358.888,50
306 - Alimentação e Nutrição	1.120.000,00	1.838.000,00	205.720,11	301.880,16	1.707.553,78	1.705.586,53	130.446,22
361 - Ensino Fundamental	18.808.057,00	16.697.057,00	2.836.807,98	2.885.355,20	15.316.108,83	15.312.526,33	1.380.948,17
365 - Educação Infantil	3.208.000,00	4.053.800,36	457.907,71	479.773,03	2.250.227,09	2.249.120,09	1.803.573,27
366 - Educação de Jovens e Adultos	65.000,00	66.000,00	4.758,38	4.758,38	22.079,16	22.079,16	43.920,84
13 - Cultura	188.000,00	315.000,00	16.214,14	20.684,14	269.683,40	269.683,40	45.316,60
392 - Difusão Cultural	188.000,00	315.000,00	16.214,14	20.684,14	269.683,40	269.683,40	45.316,60
15 - Urbanismo	4.223.000,00	6.226.797,71	-758.401,61	685.416,96	4.823.904,89	4.806.563,30	1.402.892,82
451 - Infra-Estrutura Urbana	3.613.000,00	5.445.397,71	-906.362,30	506.799,91	4.132.770,04	4.115.428,45	1.312.627,67

RELATÓRIO RESUMIDO DA EXECUÇÃO ORÇAMENTÁRIA

(Artigo 52, Inciso II, alínea c da LC. 101/00)

ADMINISTRAÇÃO DIRETA / INDIRETA / FUNDACIONAL

MUNICIPIO DE SANTO ANTONIO DE POSSE
Período: 6º BIMESTRE DE2012

Função/Subfunção	Dotação		Bimestre		Acumulado		Saldo a Empenhar
	Inicial	Atualizada	Empenhada	Liquidado	Empenhada	Liquidado	
15 - Urbanismo	4.223.000,00	6.226.797,71	-758.401,61	685.416,96	4.823.904,89	4.806.563,30	1.402.892,82
452 - Serviços Urbanos	610.000,00	781.400,00	147.960,69	178.617,05	691.134,85	691.134,85	90.265,15
17 - Saneamento	2.178.000,00	4.579.861,36	635.751,06	877.155,41	3.570.013,21	3.570.013,21	1.009.848,15
512 - Saneamento Básico Urbano	2.178.000,00	3.779.861,36	635.751,06	877.155,41	3.570.013,21	3.570.013,21	209.848,15
544 - Recursos Hídricos	0,00	800.000,00	0,00	0,00	0,00	0,00	800.000,00
18 - Gestão Ambiental	41.000,00	5.000,00	227,01	227,01	976,41	976,41	4.023,59
541 - Preservação e Conservação Ambiental	31.000,00	2.000,00	0,00	0,00	177,64	177,64	1.822,36
542 - Controle Ambiental	10.000,00	3.000,00	227,01	227,01	798,77	798,77	2.201,23
20 - Agricultura	9.000,00	0,00	0,00	0,00	0,00	0,00	0,00
606 - Extensão Rural	9.000,00	0,00	0,00	0,00	0,00	0,00	0,00
23 - Comércio e Serviços	10.000,00	0,00	0,00	0,00	0,00	0,00	0,00
605 - Abastecimento	10.000,00	0,00	0,00	0,00	0,00	0,00	0,00
26 - Transporte	0,00	220.000,00	0,00	0,00	0,00	0,00	220.000,00
512 - Saneamento Básico Urbano	0,00	220.000,00	0,00	0,00	0,00	0,00	220.000,00
27 - Desporto e Lazer	364.000,00	279.000,00	20.779,86	25.759,30	218.270,48	178.418,48	60.729,52
812 - Desporto Comunitário	364.000,00	279.000,00	20.779,86	25.759,30	218.270,48	178.418,48	60.729,52
TOTAL:	54.242.975,88	66.193.763,78	8.467.448,57	11.230.613,81	56.526.037,61	56.279.834,22	9.667.726,17

SANTO ANTONIO DE POSSE, 06/02/2013

Dr. Mauricio Dimas Comisso
Prefeito Municipal

Fabio Adriano de Lima
Contador - CRC - sp 266976/p-0

Vinicius Fiori Augusto
Assessor Executivo de Gabinete



Quer participar do Projeto Guri? Então se liga nessa dica:

As inscrições para novos alunos começam a partir do dia 28 de janeiro e vão até o dia 15 de fevereiro.

Para participar do Projeto Guri é bem simples, basta ter idade entre 6 e 18 anos e comparecer no polo junto aos seus pais ou responsáveis, com os seguintes documentos: 2 fotos 3x4, declaração original de matrícula escolar, cópia do RG ou certidão de nascimento do aluno, cópia do RG ou CPF do responsável, cópia de comprovante de endereço e cópia da carteira de vacinação do aluno.

Polo de Santo Antônio de Posse
Praça Davi Batista, 56 Praça Matriz (prédio Secretaria de Educação)
2ª a 5ª feira das 8:00 às 11:00hs e 13:00 às 17:00hs

Aulas de terças e quintas feiras

CONTRA BAIXO ACÚSTICO, VIOLONCELO, VIOLINO, VIOLA ERUDITA, CANTO E CORAL



**O FUNDO SOCIAL ESTÁ
ACEITANDO DOAÇÕES**

**ROUPAS, UTENSÍLIOS
DOMÉSTICOS E MÓVEIS**

**Favor Ligar
(19) 3896 2556**



RELATÓRIO RESUMIDO DA EXECUÇÃO ORÇAMENTÁRIA

(Artigo 52, Inciso II, alínea c da LC. 101/00)

ADMINISTRAÇÃO DIRETA / INDIRETA / FUNDACIONAL

MUNICIPIO DE SANTO ANTONIO DE POSSE
Período: 6º BIMESTRE DE2012

Função/Subfunção	Dotação		Bimestre		Acumulado		Saldo a Empenhar
	Inicial	Atualizada	Empenhada	Liquidado	Empenhada	Liquidado	
01 - Legislativa	2.120.000,00	2.120.000,00	330.493,83	307.038,85	1.776.331,79	1.707.417,92	343.668,21
031 - Ação Legislativa	2.120.000,00	2.120.000,00	330.493,83	307.038,85	1.776.331,79	1.707.417,92	343.668,21
04 - Administração	7.820.358,88	8.794.186,08	1.592.693,55	1.844.768,04	7.965.434,66	7.961.096,94	828.751,42
122 - Administração Geral	7.293.858,88	8.472.326,08	1.548.548,61	1.800.623,10	7.773.948,72	7.769.611,00	698.377,36
126 - Tecnologia da Informatização	410.500,00	223.860,00	29.103,15	29.103,15	112.882,21	112.882,21	110.977,79
243 - Assistência à Criança e ao Adolescente	116.000,00	98.000,00	15.041,79	15.041,79	78.603,73	78.603,73	19.396,27
06 - Segurança Pública	1.119.500,00	1.839.927,37	196.084,53	199.623,91	1.334.380,49	1.333.839,99	505.546,88
181 - Policiamento	1.119.500,00	1.839.927,37	196.084,53	199.623,91	1.334.380,49	1.333.839,99	505.546,88
08 - Assistência Social	1.796.600,00	2.557.581,40	548.781,26	651.278,67	2.258.745,65	2.257.471,79	298.835,75
241 - Assistência ao Idoso	60.300,00	70.300,00	2.961,38	7.101,66	27.149,74	27.149,74	43.150,26
243 - Assistência à Criança e ao Adolescente	25.000,00	219.553,00	118.379,30	122.082,30	169.025,50	169.025,50	50.527,50
244 - Assistência Comunitária	1.711.300,00	2.267.728,40	427.440,58	522.094,71	2.062.570,41	2.061.296,55	205.157,99
09 - Previdência Social	2.641.710,00	3.004.710,00	528.789,66	528.789,66	2.541.505,79	2.541.505,79	463.204,21
272 - Previdência do Regime Estatutário	2.641.710,00	3.004.710,00	528.789,66	528.789,66	2.541.505,79	2.541.505,79	463.204,21
10 - Saúde	8.530.750,00	13.596.842,50	1.850.841,10	2.418.105,09	12.470.821,98	12.363.534,88	1.126.020,52
126 - Tecnologia da Informatização	0,00	84.146,00	0,00	0,00	84.146,00	84.146,00	0,00
301 - Atenção Básica	8.153.550,00	12.431.196,50	1.918.367,46	2.292.425,60	11.628.515,92	11.524.035,42	802.680,58
302 - Assistência Hospitalar e Ambulatorial	0,00	648.000,00	-119.849,56	68.116,63	438.124,49	435.317,89	209.875,51
305 - Vigilância Epidemiológica	377.200,00	433.500,00	52.323,20	57.562,86	320.035,57	320.035,57	113.464,43
12 - Educação	23.201.057,00	22.654.857,36	3.505.194,18	3.671.766,77	19.295.968,86	19.289.312,11	3.358.888,50
306 - Alimentação e Nutrição	1.120.000,00	1.838.000,00	205.720,11	301.880,16	1.707.553,78	1.705.586,53	130.446,22
361 - Ensino Fundamental	18.808.057,00	16.697.057,00	2.836.807,98	2.885.355,20	15.316.108,83	15.312.526,33	1.380.948,17
365 - Educação Infantil	3.208.000,00	4.053.800,36	457.907,71	479.773,03	2.250.227,09	2.249.120,09	1.803.573,27
366 - Educação de Jovens e Adultos	65.000,00	66.000,00	4.758,38	4.758,38	22.079,16	22.079,16	43.920,84
13 - Cultura	188.000,00	315.000,00	16.214,14	20.684,14	269.683,40	269.683,40	45.316,60
392 - Difusão Cultural	188.000,00	315.000,00	16.214,14	20.684,14	269.683,40	269.683,40	45.316,60
15 - Urbanismo	4.223.000,00	6.226.797,71	-758.401,61	685.416,96	4.823.904,89	4.806.563,30	1.402.892,82
451 - Infra-Estrutura Urbana	3.613.000,00	5.445.397,71	-906.362,30	506.799,91	4.132.770,04	4.115.428,45	1.312.627,67

RELATÓRIO RESUMIDO DA EXECUÇÃO ORÇAMENTÁRIA

(Artigo 52, Inciso II, alínea c da LC. 101/00)

ADMINISTRAÇÃO DIRETA / INDIRETA / FUNDACIONAL

MUNICIPIO DE SANTO ANTONIO DE POSSE
Período: 6º BIMESTRE DE2012

Função/Subfunção	Dotação		Bimestre		Acumulado		Saldo a Empenhar
	Inicial	Atualizada	Empenhada	Liquidado	Empenhada	Liquidado	
15 - Urbanismo	4.223.000,00	6.226.797,71	-758.401,61	685.416,96	4.823.904,89	4.806.563,30	1.402.892,82
452 - Serviços Urbanos	610.000,00	781.400,00	147.960,69	178.617,05	691.134,85	691.134,85	90.265,15
17 - Saneamento	2.178.000,00	4.579.861,36	635.751,06	877.155,41	3.570.013,21	3.570.013,21	1.009.848,15
512 - Saneamento Básico Urbano	2.178.000,00	3.779.861,36	635.751,06	877.155,41	3.570.013,21	3.570.013,21	209.848,15
544 - Recursos Hídricos	0,00	800.000,00	0,00	0,00	0,00	0,00	800.000,00
18 - Gestão Ambiental	41.000,00	5.000,00	227,01	227,01	976,41	976,41	4.023,59
541 - Preservação e Conservação Ambiental	31.000,00	2.000,00	0,00	0,00	177,64	177,64	1.822,36
542 - Controle Ambiental	10.000,00	3.000,00	227,01	227,01	798,77	798,77	2.201,23
20 - Agricultura	9.000,00	0,00	0,00	0,00	0,00	0,00	0,00
606 - Extensão Rural	9.000,00	0,00	0,00	0,00	0,00	0,00	0,00
23 - Comércio e Serviços	10.000,00	0,00	0,00	0,00	0,00	0,00	0,00
605 - Abastecimento	10.000,00	0,00	0,00	0,00	0,00	0,00	0,00
26 - Transporte	0,00	220.000,00	0,00	0,00	0,00	0,00	220.000,00
512 - Saneamento Básico Urbano	0,00	220.000,00	0,00	0,00	0,00	0,00	220.000,00
27 - Desporto e Lazer	364.000,00	279.000,00	20.779,86	25.759,30	218.270,48	178.418,48	60.729,52
812 - Desporto Comunitário	364.000,00	279.000,00	20.779,86	25.759,30	218.270,48	178.418,48	60.729,52
TOTAL:	54.242.975,88	66.193.763,78	8.467.448,57	11.230.613,81	56.526.037,61	56.279.834,22	9.667.726,17

SANTO ANTONIO DE POSSE, 06/02/2013

Dr. Mauricio Dimas Comisso
Prefeito Municipal

Fabio Adriano de Lima
Contador - CRC - sp 266976/p-0

Vinicius Fiori Augusto
Assessor Executivo de Gabinete

RESULTADOS NOMINAL E PRIMÁRIO
(Art. 53, Inciso III da LC. 101/00)
ADMINISTRAÇÃO DIRETA / INDIRETA / FUNDACIONAL

MUNICIPIO DE SANTO ANTONIO DE POSSE
Período: 6º Bimestre DE 2012

RESULTADO PRIMÁRIO						
Valores expressos em R\$						
RECEITAS FISCAIS	Previsão Atualizada			Realização		Período Exercício Anterior
	Anual	No Bimestre	Até o Bimestre	No Bimestre	Até o Bimestre	
Receitas Correntes	56.335.475,88	9.389.245,98	56.335.475,88	11.138.768,95	59.764.427,65	53.842.505,87
Receitas de Capital	100.000,00	16.666,66	100.000,00	607.673,03	3.330.200,84	2.324.991,64
Subtotal:	56.435.475,88	9.405.912,64	56.435.475,88	11.746.441,98	63.094.628,49	56.167.497,51
(-) DEDUÇÕES						
Rendas de Aplicações Financeiras	600.000,00	100.000,00	600.000,00	34.667,00	1.237.843,21	1.436.403,03
Receitas de Alienação de Ativos	100.000,00	16.666,66	100.000,00	0,00	0,00	0,00
Subtotal:	700.000,00	116.666,66	700.000,00	34.667,00	1.237.843,21	1.436.403,03
I - RECEITAS FISCAIS LÍQUIDAS:	55.735.475,88	9.289.245,98	55.735.475,88	11.711.774,98	61.856.785,28	54.731.094,48

DESPESAS FISCAIS	Dotação Atualizada			Despesas Liquidadas		Período Exercício Anterior
	Anual	No Bimestre	Até o Bimestre	No Bimestre	Até o Bimestre	
Despesas Correntes	56.048.282,24	7.541.009,42	45.246.055,88	10.549.975,39	50.921.474,53	42.440.956,41
Subtotal:	56.048.282,24	7.541.009,42	45.246.055,88	10.549.975,39	50.921.474,53	42.440.956,41
Despesas de Capital	10.145.481,54	1.499.486,77	8.996.920,00	680.638,42	5.358.359,69	4.928.290,07
(-) Deduções						
Amortização de Dívida	1.090.000,00	250.000,00	1.500.000,00	47.768,75	1.010.568,89	997.131,06
Subtotal:	8.235.481,54	1.249.486,77	7.496.920,00	632.869,67	4.347.790,80	3.931.159,01
II - RESERVA DE CONTINGÊNCIA:	742.500,00	365.416,66	2.192.500,00			0,00
III - DESPESAS FISCAIS LÍQUIDAS:	64.283.763,78	8.790.496,19	52.742.975,88	11.182.845,06	55.269.265,33	46.372.115,42
IV - RESULTADO PRIMÁRIO (I - III + II):	-4.905.787,90	864.166,45	5.185.000,00	528.929,92	6.587.519,95	8.358.979,06

Dr. Mauricio Dimas Comisso
Prefeito Municipal

Fabio Adriano de Lima
Contador - CRC - 1-sp 266976/p-0

Vinicius Fiori Augusto
Assessor Executivo de Gabinete



Drogas? ...
Diga não.



RESULTADOS NOMINAL E PRIMÁRIO
(Art. 53, Inciso III da LC. 101/00)
ADMINISTRAÇÃO DIRETA / INDIRETA / FUNDACIONAL

MUNICIPIO DE SANTO ANTONIO DE POSSE
Período: 6º Bimestre DE 2012

RESULTADO NOMINAL	SALDO			RESULTADO NOMINAL	
	Exercício Anterior (A)	Bimestre Anterior (B)	Bimestre Atual (C)	Bimestre (C - B)	Bimestre (C - A)
DÍVIDA CONSOLIDADA (I)	318.402,44	644.397,70	692.166,45		
II - DEDUÇÕES	4.377.039,83	4.897.783,83	3.499.333,56		
Ativo Disponível	4.610.606,67	4.965.398,88	3.566.948,61		
Haveres Financeiros	0,00	0,00	0,00		
(-) Restos a Pagar Processados	233.566,84	67.615,05	67.615,05		
III - DÍVIDA CONSOLIDADA LÍQUIDA	-4.058.637,39	-4.253.386,13	-2.807.167,11		
IV - RECEITAS DE PRIVATIZAÇÕES	0,00	0,00	0,00		
V - PASSIVOS RECONHECIDOS	0,00	0,00	0,00		
IV - DÍVIDA FISCAL LÍQUIDA (III + IV - V)	-4.058.637,39	-4.253.386,13	-2.807.167,11	1.446.219,02	1.251.470,28

Nota: Este demonstrativo compõe o Balanço Orçamentário

Dr. Mauricio Dimas Comisso
Prefeito Municipal

Fabio Adriano de Lima
Contador - CRC - 1-sp 266976/p-0

Vinicius Fiori Augusto
Assessor Executivo de Gabinete



Se você é um empreendedor (formal ou informal, cooperativa ou forma associativa de produção ou trabalho) e está interessado em adquirir crédito para capital de giro ou investimento fixo, venha à unidade do Banco do Povo Paulista de Santo Antônio de Posse, localizado na Prefeitura Municipal.

Informações pelo fone

3896 9043



Prefeitura Municipal de Santo Antonio de Posse

EDITAL DE CONVOCAÇÃO

O Departamento de Recursos Humanos da Prefeitura Municipal de Santo Antonio de Posse, Estado de São Paulo.

CONVOCA:

MARIA CRISTINA JORGE
DANIELLE TOPINEL

Aprovados e classificados no Concurso Publico n.º 004/2012 de Monitor de Transporte Escolar a Comparecer naquele departamento no prazo de 03 (três) dias, a contar da data da publicação deste, para tratar de sua nomeação, levando para tanto Documento de Identidade (RG), CPF e comprovante de residência recente, bem como todos os documentos exigidos no Edital do Concurso.
O não comparecimento no prazo determinado caracterizará desistência, não gerando direito a uma nova convocação.

Santo Antonio de Posse, 06 de fevereiro de 2013.

Maria José Bulia
Diretora de Recursos Humanos

Prefeitura Municipal de Santo Antonio de Posse

EDITAL DE CONVOCAÇÃO

O Departamento de Recursos Humanos da Prefeitura Municipal de Santo Antonio de Posse, Estado de São Paulo.

CONVOCA:

CLEIDE DONIZETE DE OLIVEIRA
NEUZA APARECIDA SEQUINATO VITAL

Aprovados e classificados no Concurso Publico n.º 008/2011 de Merendeira a Comparecer naquele departamento no prazo de 03 (três) dias, a contar da data da publicação deste, para tratar de sua nomeação, levando para tanto Documento de Identidade (RG), CPF e comprovante de residência recente, bem como todos os documentos exigidos no Edital do Concurso.
O não comparecimento no prazo determinado caracterizará desistência, não gerando direito a uma nova convocação.

Santo Antonio de Posse, 06 de fevereiro de 2013.

Maria José Bulia
Diretora de Recursos Humanos

Prefeitura Municipal de Santo Antonio de Posse

EDITAL DE CONVOCAÇÃO

O Departamento de Recursos Humanos da Prefeitura Municipal de Santo Antonio de Posse, Estado de São Paulo.

CONVOCA:

JESSICA PIRES DE OLIVEIRA
DAIANE CRISTINA DA COSTA PERINI
ELISETE APARECIDA FLORENTINO DE OLIVEIRA
MARIA MARTA DE LIMA BARROS
GISELE FERREIRA ASCIONI

Aprovados e classificados no Concurso Publico n.º 002/2012 de Professor Titular de Educação Básica I, a Comparecer naquele departamento no prazo de 03 (três) dias, a contar da data da publicação deste, para tratar de sua nomeação, levando para tanto Documento de Identidade (RG), CPF e comprovante de residência recente, bem como todos os documentos exigidos no Edital do Concurso.
O não comparecimento no prazo determinado caracterizará desistência, não gerando direito a uma nova convocação.

Santo Antonio de Posse, 06 de fevereiro de 2013.

Maria José Bulia
Diretora de Recursos Humanos



BANDA AO VIVO TODAS AS NOITES
LEI DE MURPHY

Fevereiro

09 Baile

11 Baile

10 Baile

12 Baile

DIA 10 DOMINGO MATINÊ

Matinê Dente de Leite , com DJ a partir das 14:00 hs.

Baile a partir das 21:00 hs.

Local: Praça Cel. David Batista (centro)

Realização:



Prefeitura Municipal

Santo Antonio de Posse

Diretoria de Cultura

Apoio: Policia Militar

